

PROYECTO DE RECONSTRUCCIÓN RESILIENTE DE EMERGENCIA

**SDO Licitación Nacional de Sobre Único
EC-MTOP-524037-CW-RFB**

Préstamo: BIRF-9555-EC

FEBRERO 2026

Reunión de Información

Construcción de los puentes vehiculares sobre los ríos: Shushufindi, La Norte y Quilindaña, incluidos accesos viales, ubicados en la carretera Shushufindi - Aguarico 3, provincia de Sucumbíos

INTRODUCCIÓN

El Ministerio de Infraestructura y Transporte (MIT), con financiamiento del Banco Mundial a través del Proyecto de Reconstrucción Resiliente de Emergencia, realiza la Reunión de Información para la Construcción de los puentes vehiculares sobre los ríos: Shushufindi, La Norte y Quilindaña, incluidos accesos viales, ubicados en la carretera Shushufindi - Aguarico 3, provincia de Sucumbíos. El objetivo de la reunión previa a la presentación de ofertas es aclarar dudas y asegurar que todos los potenciales oferentes comprendan correctamente los requisitos, condiciones técnicas, administrativas y contractuales del proceso de adquisición antes de que presenten sus ofertas.

Se deberá considerar lo siguiente:

- Las consultas y observaciones deberán remitirse por correo electrónico dentro del plazo establecido en la Circular de Enmienda a la SDO No. 04, hasta el 04 de febrero de 2026.
- Las respuestas y/o aclaraciones oficiales se documentarán en actas y se publicarán en la página web institucional, a fin de que puedan ser revisadas por todos los oferentes interesados, garantizando igualdad de acceso a la información.



Información Referencial

EL NUEVO
ECUADOR // DEFIENDE
IMPULSA
CONSTRUYE

Objetivo

Realizar la construcción de los Puentes Vehiculares, incluidos accesos viales, sobre los ríos: Shushuifindi, La Norte y Quilindaña, que permitan mejorar las condiciones de transitabilidad del corredor estatal Shushufindi – Aguarico 3, modernizando la infraestructura del transporte, y promoviendo la disminución de costos de operación y tiempos de viaje, para beneficio de los usuarios de la vía, en condiciones de confort y seguridad vial, e incluyendo criterios de resiliencia.

Justificativo de intervención

Las estructuras existentes, no resultan compatibles con los estándares mínimos de diseño VIGENTES, acorde a la tipología de la Red Vial Estatal, careciendo de normativa técnica y capacidad estructural para soportar cargas de 48 Toneladas o mayores, recomendable en carreteras de primer orden.

Por otro lado, las estructuras son vulnerables ante los efectos adversos, que puedan suscitarse por condiciones hidrometeorológicas, como inundaciones que podría llegar a colapsar la estructura en las condiciones actuales de servicio.

La seguridad vial y de los usuarios resulta deficiente al tener estructuras en malas condiciones, representando un evidente riesgo para el tránsito de vehículos, con un considerable volumen de vehículos pesados, que realizan actividades de servicios petroleros.

En ese contexto, es inminente la ejecución de las obras que posibilite implementar en la red vial estatal estructuras resilientes, como medidas de adaptación al cambio climático, con seguridad para los usuarios, dinamizando la economía local, reduciendo tiempos de viaje, brindando confort y seguridad a los usuarios.



Ubicación geográfica:

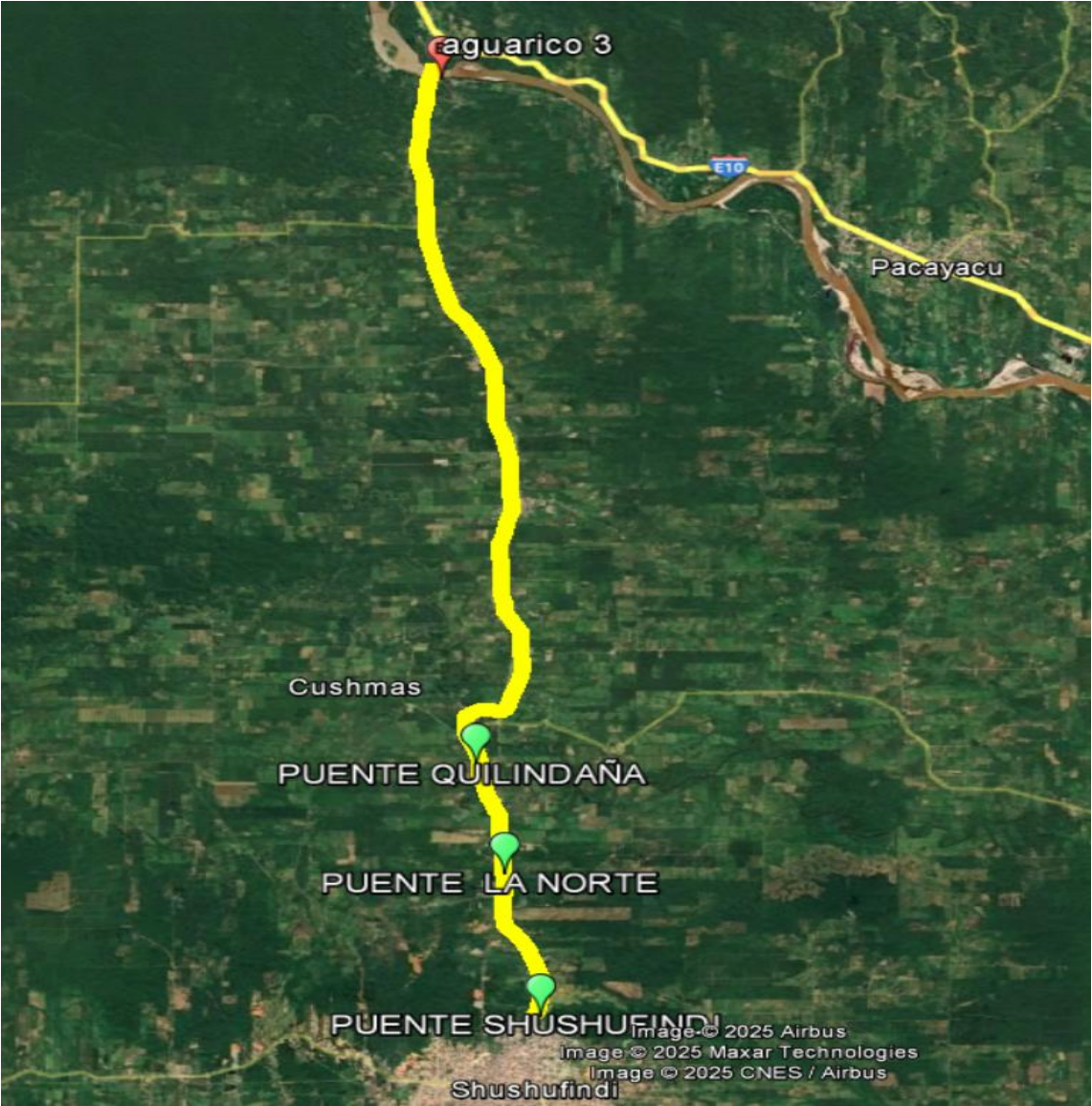

COORDENADAS UTM

PUENTE	TRAMO	ABSCISA	LATITUD	LONGITUD	COTA
Puente sobre el río Shushufindi	Shushufindi-Aguarico 3	0+258.5	9980625 N	317328 E	262
Puente sobre el río La Norte (11 de Julio)	Shushufindi-Aguarico 3	3+095	9983384 N	316771 E	262
Puente sobre el río Quilindaña	Shushufindi-Aguarico 3	5+395	9985530 N	316345 E	260



Situación Actual

EL NUEVO
ECUADOR // DEFIENDE
IMPULSA
CONSTRUYE

SITUACION ACTUAL



Estructura y
barandales,
pasarela peatonal
en mal estado sin
mantenimiento

Baches en capa
de rodadura
asfáltica

Cruce de tuberías
de oleoducto y
poliducto

Junta
constructiva en el
tablero, indicativo
de ampliación

Cauce del río,
requiere limpieza y
obras de protección
(bolsacreto o
escolleras)

**PUENTE SHUSHUFINDI, ESTRUCTURA METALICA
CON TUBERIA DE RECICLAJE DE PRODUCCION
PETROLERA**

Particularidades:

Oleoductos: Aguas arriba y aguas abajo del puente se ubican tuberías de conducción (oleoductos y poliducto) de Petroecuador.

Bomba de agua para perforación de Pozos: Aguas arriba se ubica una bomba de agua de perforación que se encuentra en operación.

SITUACION ACTUAL



Estructura y
barandales,
pasarela peatonal
en mal estado sin
mantenimiento

NO EXISTE CAPA
DE RODADURA,
PLANCHAS
METÁLICAS EN
MAL ESTADO

Cruce de
tuberías de
oleoducto y
poliducto

CONGESTIÓN
VEHICULAR POR
SER DE UN
CARRIL EN AMBOS
SENTIDOS

Cauce del río,
requiere limpieza y
obras de protección
(bolsacreto o
escolleras)

**PUENTE LA NORTE , ESTRUCTURA METALICA CON
TUBERIA DE RECICLAJE DE PRODUCCION
PETROLERA**

Particularidades:

Oleoductos: Aguas arriba del puente se ubican tuberías de conducción (oleoductos y poliducto) de Petroecuador, por lo que no será afectado durante el proceso constructivo; sin embargo, se deberá notificar y coordinar con las autoridades de Petroecuador para la activación de su Plan de Contingencias.

SITUACION ACTUAL



Estructura y barandales, pasarela peatonal en mal estado sin mantenimiento

NO EXISTE CAPA DE RODADURA, PLANCHAS METÁLICAS EN MAL ESTADO

Cruce de tuberías de oleoducto y poliducto

CONGESTIÓN VEHICULAR POR SER DE UN CARRIL EN AMBOS SENTIDOS. BALNEARIO AGUAS ABAJO

Cauce del río, requiere limpieza y obras de protección (bolsacreto o escolleras)

PUENTE QUILINDAÑA, ESTRUCTURA METALICA CON TUBERIA DE RECICLAJE DE PRODUCCION PETROLERA

Particularidades:

Oleoductos: Aguas arriba del puente se ubican tuberías de conducción (oleoductos y poliducto) de Petroecuador, por lo que no será afectado durante el proceso constructivo, no obstante se deberá notificar y coordinar con las autoridades para la activación de su Plan de Contingencias.

Árboles: En el AID del puente nuevo, será necesario realizar un inventario de las especies arbóreas existentes que se verán afectados, para lo que se deberán plantear medidas de gestión ambiental

The background is a collage. The top half features a grid of political posters. Notable posters include one with the text 'TRABAJADORES LA ESPERANZA ALBERTO ENRIQUEZ G.' on the left, a central poster with a star and the text 'DESGRACIADO DEL PUEBLO DONDE LOS JOVENES SON HUMILDES CON EL TIRANO MONTALVO', and another on the right with the text 'LAS OPINIONES NO SE BORRAN CON FU'. The bottom half of the image shows a large audience seated in a hall, facing a stage where a formal ceremony is taking place. Several individuals in military uniforms are visible on the stage.

Aspectos de Diseño

EL NUEVO
ECUADOR // DEFIENDE
IMPULSA
CONSTRUYE

DESCRIPCION DEL PROYECTO

Longitudes Total: 30.0 m (Shushufindi), 22.0 m (La Norte), 20.0 m (Quilindaña)

Ancho Total: 10,30m, calzada de 7,30m en dos carriles de circulación, aceras de 1,50m y barandales de hormigón armado

Cimentación Profunda: pilotes pre barrenados de hormigón armado

Infraestructura Hormigón Armado: Estribos tipo cerrados

Apoyos: Neopreno

Superestructura: Vigas y tablero de hormigón armado puentes Shushufindi, La Norte, Quilindaña.

Juntas de dilatación: neopreno armado a cada lado del puente

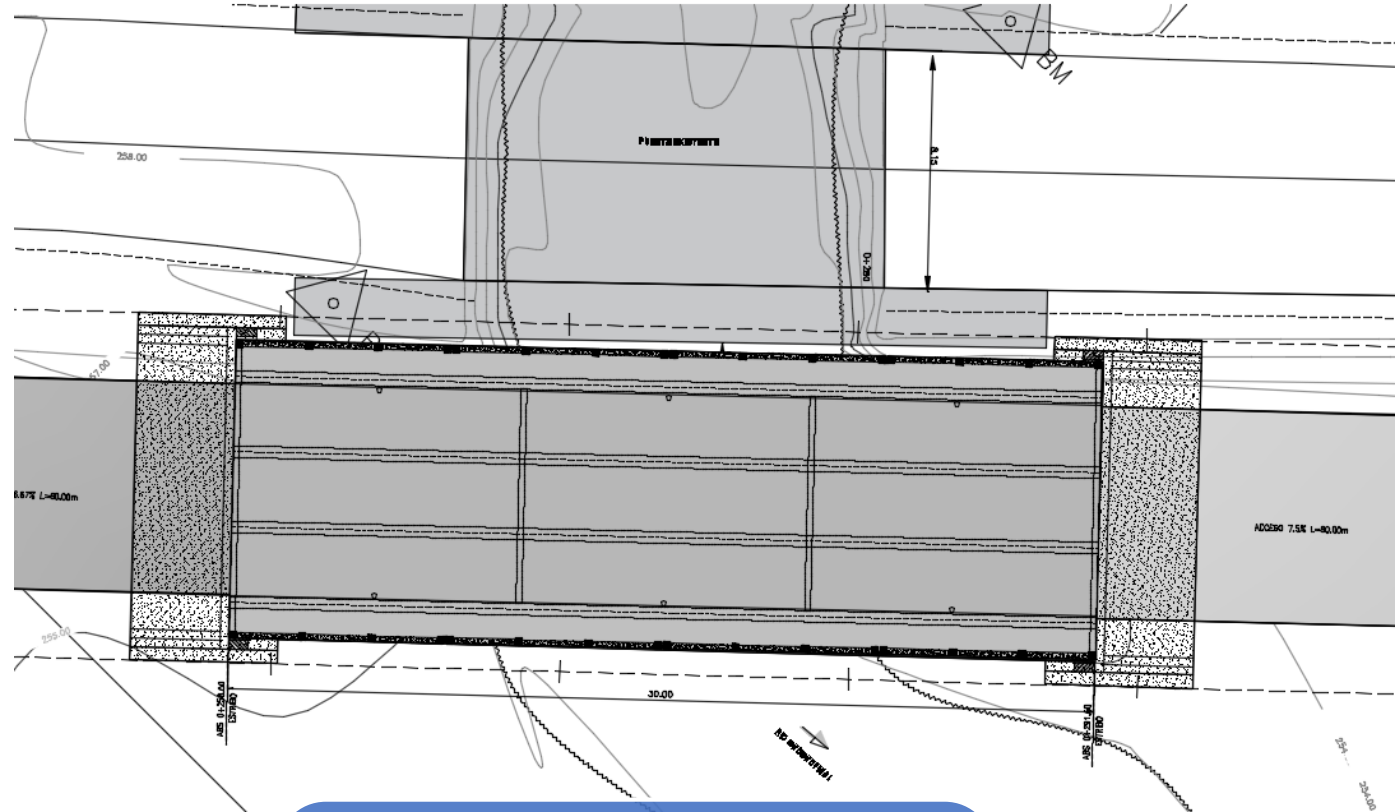

Los puentes nuevos han sido **IMPLANTADOS** aguas abajo del puente existente. El puente existente se utilizará como paso provisional mientras dure la construcción de la estructura definitiva.

ELEMENTOS ESTRUCTURALES:

CIMENTACION

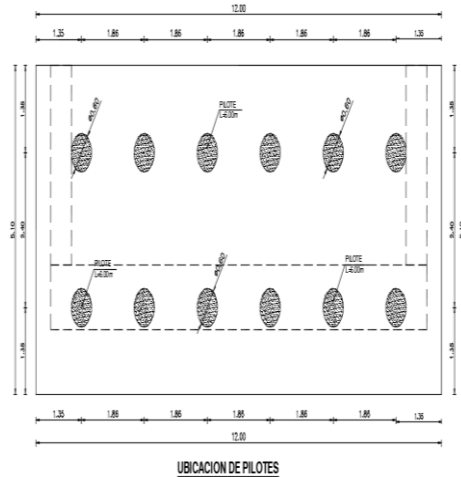

Cimentación Profunda: Pilotes pre barrenados de hormigón armado de 600mm de diámetro y 6 m de profundidad

INFRAESTRUCTURA

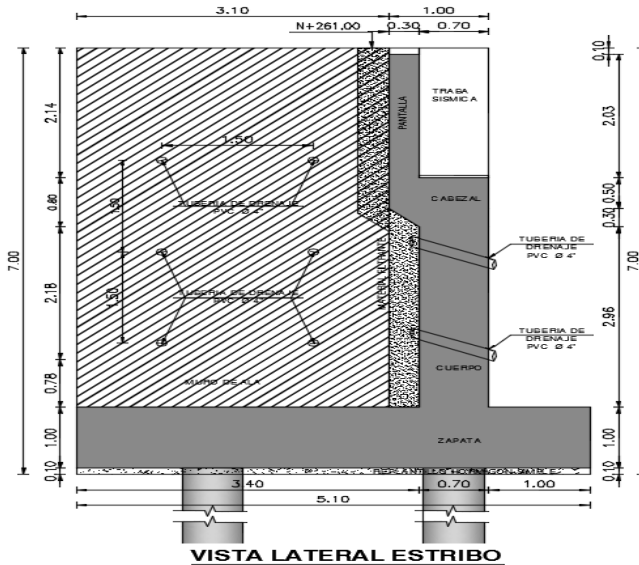

Estribos tipo cerrados de hormigón armado, cimentados sobre pilotes

SUPERESTRUCTURA

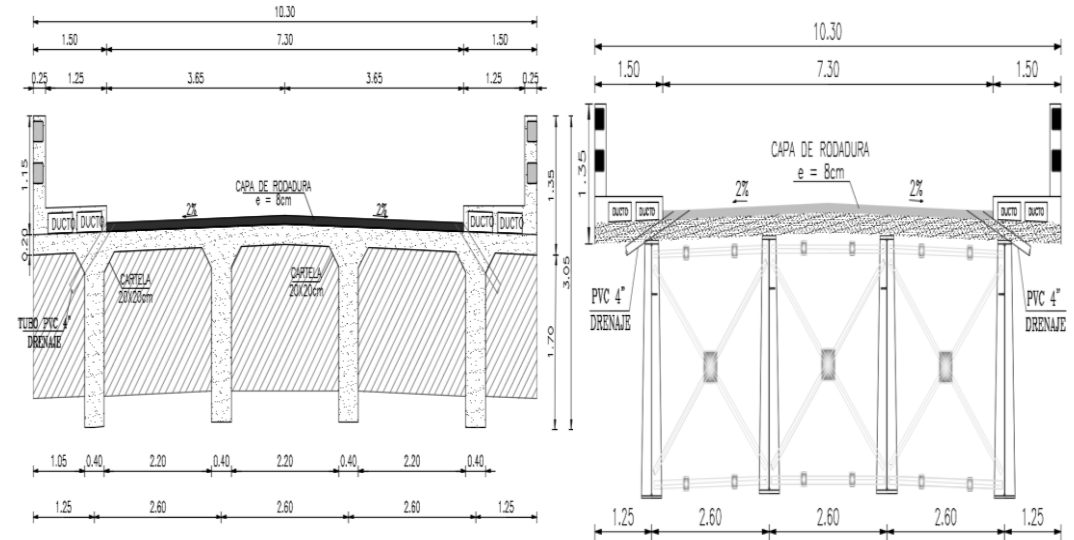

Sistema simplemente apoyado, hormigón armado, tablero superior de 0,20 m de espesor, barandales y protecciones de hormigón armado

Sistema simplemente apoyado, metálicas, tablero superior de 0,20 m de espesor, barandales y protecciones de hormigón armado

ACCESOS VIALES: SHUSHUFINDI

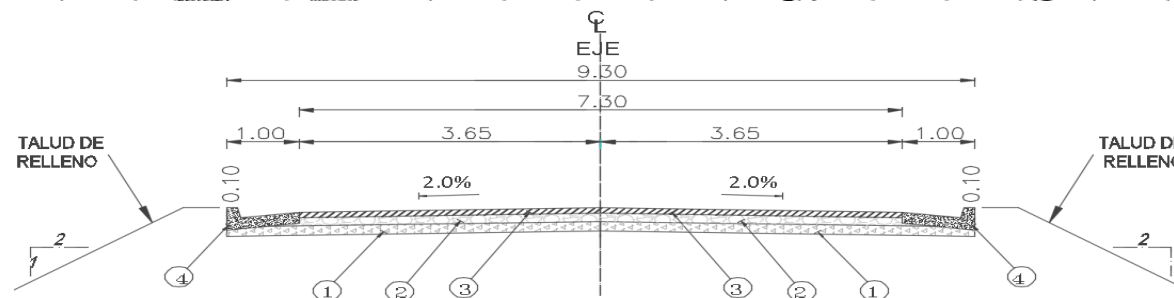
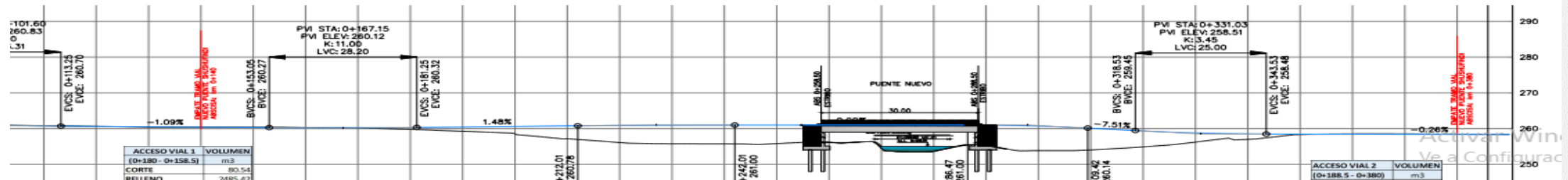
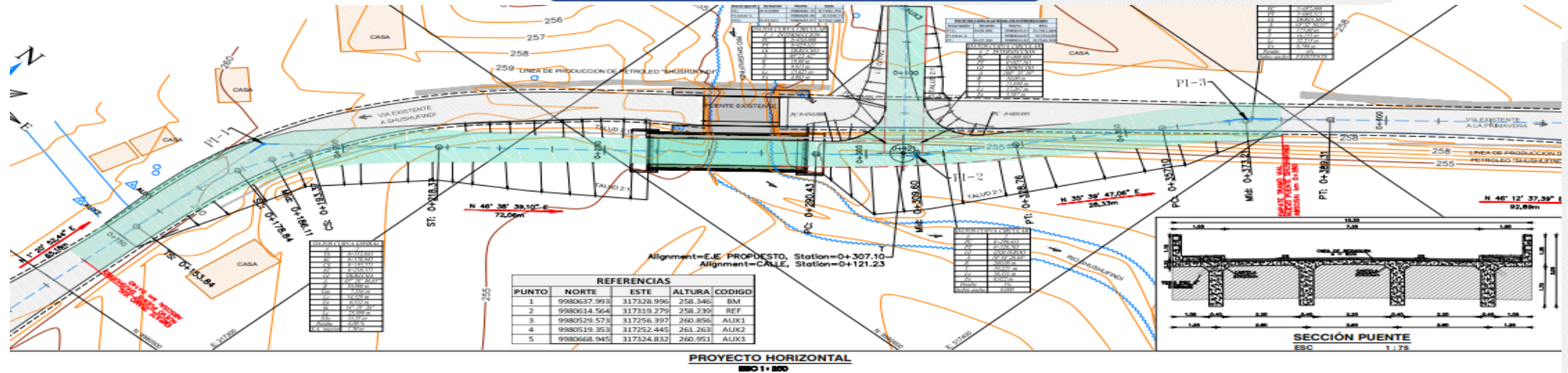

LEYENDA:

- 1.- SUB - BASE CLASE 2 (e= 20cm.) (S. B.)
- 2.- BASE (e= 20cm.) (B.)
- 3.- CAPA DE RODADURA ASFÁLTICA (e= 7,5cm.) (C. R. A.)
- 4.- CUNETAS REVESTIDAS DE HORMIGÓN CLASE "B" (f' c=210kg/cm2)

Los accesos viales, correspondiente a carretera clase III, mejorando las condiciones de seguridad vial.

ACCESOS VIALES: LA NORTE

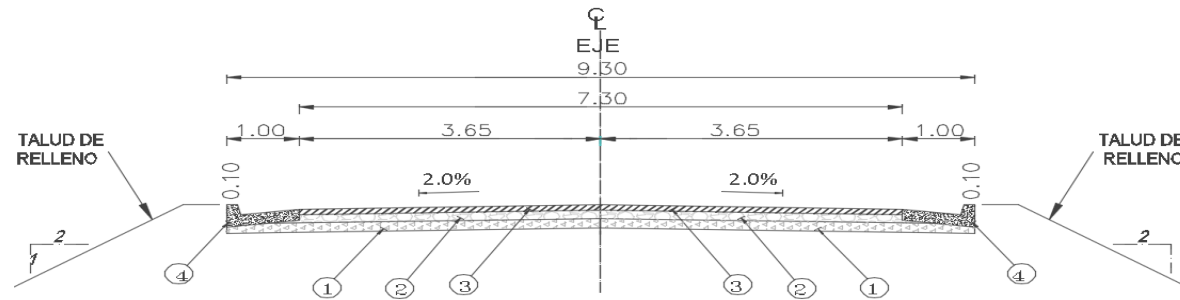
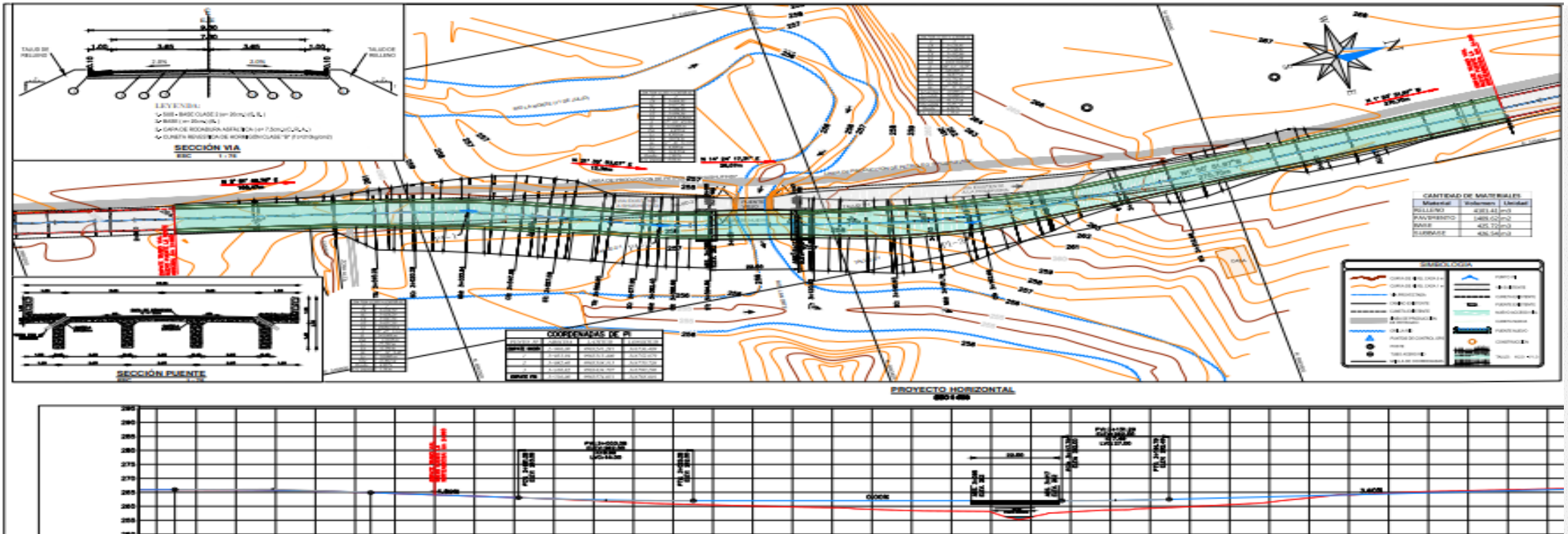

LEYENDA:

- 1.- SUB - BASE CLASE 2 (e= 20cm.) (S. B.)
- 2.- BASE (e= 20cm.) (B.)
- 3.- CAPA DE RODADURA ASFÁLTICA (e= 7,5cm.) (C. R. A.)
- 4.- CUNETAS REVESTIDAS DE HORMIGÓN CLASE "B" (f'c=210kg/cm²)

Los accesos viales, correspondiente a carretera clase III, mejorando las condiciones de seguridad vial.

ACCESOS VIALES: QUILINDAÑA

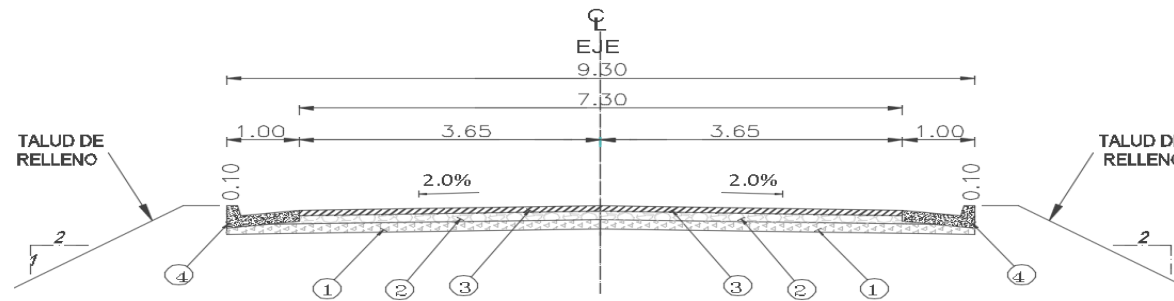
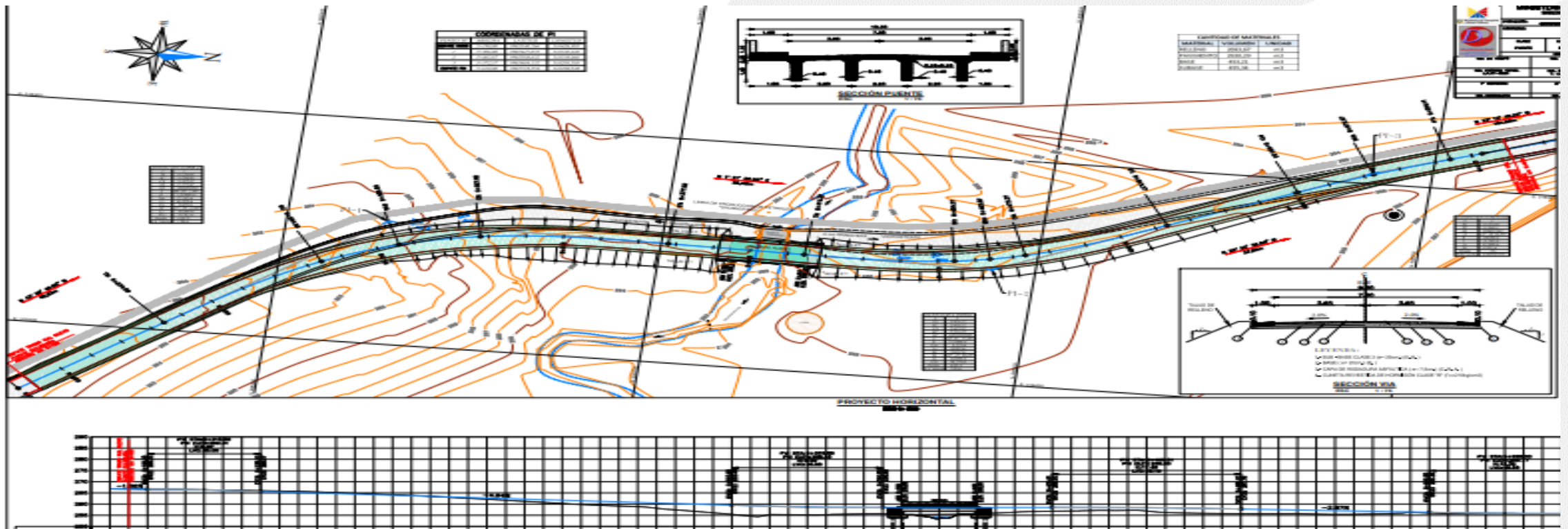

LEYENDA:

- 1.- SUB - BASE CLASE 2 (e= 20cm.) (S. B.)
- 2.- BASE (e= 20cm.) (B.)
- 3.- CAPA DE RODADURA ASFÁLTICA (e= 7,5cm.) (C. R. A.)
- 4.- CUNETAS REVESTIDAS DE HORMIGÓN CLASE "B" (f'c=210kg/cm²)

Los accesos viales, correspondiente a carretera clase III, mejorando las condiciones de seguridad vial.

PROCESO CONSTRUCTIVO:

- **PRELIMINARES**

- CAMPAMENTOS Y OBRAS CONEXAS
- REVISION DE PLANOS Y CANTIDADES DE OBRA
- SOCIALIZACION
- SEÑALIZACION PARA CONSTRUCCION
- PLAN DE MANEJO AMBIENTAL
- REPLANTEO Y NIVELACION
- DESBROCE Y LIMPIEZA

- **PUENTE**

- EXCAVACION PARA ZAPATA Y DESALOJO DE MATERIAL
- PERFORACION PARA PILOTES Y DESALOJO DE MATERIAL
- ENCAMISADO DE PERFORACION DE PILOTE
- ACERO DE REFUERZO PILOTES, HORMIGONADO PILOTES
- HORMIGONADO DE REPLANTILLOS
- ACERO DE REFUERZO, ENCOFRADO Y HORMIGONADO DE ZAPATAS
- RELLENO FILTRANTE Y GEOTEXTIL
- ACERO DE REFUERZO, ENCOFRADO Y HORMIGONADO DE ESTRIBOS
- APOYOS Y TRABAS ANTISISMICAS
- OBRA FALSA VIGAS
- ACERO DE REFUERZO ENCOFRADO Y HORMIGONADO VIGAS
- ACERO DE REFUERZO, ENCOFRADO Y HORMIGONADO TABLEROS
- JUNTAS DE DILATACION
- DRENAJES Y BAJANTES
- ACERO DE REFUERZO, ENCOFRADO Y HORMIGONADO PASAMANOS/BARANDALES
- HORMIGONADO DE ACERAS

- **PROTECCIONES HIDRAULICAS**

- BOLSACRETOS
- GAVIONES

- **ACCESOS**

- RELLENO MATERIAL DE MEJORAMIENTO
- CAPA DE SUBBASE
- CAPA DE BASE
- CUNETAS DE HORMIGON
- DRENAJES
- CAPA DE RODADURA HORMIGON ASFALTICO
- SEÑALIZACION DE OBRA



Consideraciones al SDO

Requisitos Mínimos (Numeral 6.5.5 del SDO)

Facturación Promedio Anual

- Tener una facturación promedio anual mínima por construcción de obras civiles en general, durante dos (2) de los últimos siete (7) años, equivalente a dos millones de dólares de los EUA (2.000.000,00 USD).
- **APCA:** Cada socio deberá cumplir el (20%) veinte por ciento del valor mínimo requerido y el socio principal deberá cumplir el (40%) cuarenta por ciento de dicho valor mínimo.

Activos Líquidos

- Demostrar que tiene acceso o dispone de activos líquidos, bienes inmuebles libres de gravámenes, líneas de crédito y otros medios financieros suficientes para atender las necesidades de flujo de efectivo, estimadas en un millón de dólares de los EUA (1.000.000,00 USD) para el/los contrato/s en cuestión, descontados otros compromisos del Oferente.

Situación Financiera

- El Oferente deberá demostrar la solidez de la situación financiera y su rentabilidad correspondientes a los últimos (7) siete años, con la información declarada en el Formulario FIN-3 “Resumen de Situación Financiera” de la Sección II.

Requisitos Mínimos (Numeral 6.5.5 del SDO)

Experiencia Específica

- Demostrar experiencia específica como contratista principal, o subcontratista en obras de construcción de puentes vehiculares de mínimo de 2 carriles con longitud mayor a 20 m, cuyos materiales constitutivos pueden ser: hormigón armado, acero estructural, hormigón pretensado y/o hormigón postensado sustancialmente terminadas entre el 16 de diciembre de 2018 y el vencimiento del plazo para presentación de Ofertas, a través de:
 - Tres (3) contratos, cada uno por un valor mínimo de quinientos mil dólares de los Estados Unidos de América (USD 500.000,00), o
 - Dos (2) contratos, cada uno por un valor mínimo de quinientos mil dólares de los Estados Unidos de América (USD 500.000,00), pero con un valor de todos los contratos mayor o igual a un millón quinientos mil dólares de los Estados Unidos de América (USD 1.500.000,00), o
 - Un (1) contrato por un valor mínimo de un millón quinientos mil dólares de los Estados Unidos de América (USD 1.500.000,00).

APCA: no se sumará el valor de los contratos terminados por sus miembros para determinar si se ha cumplido el requisito del valor mínimo de un solo contrato, **sino que cada contrato ejecutado por cada miembro deberá satisfacer por sí mismo el requisito del valor mínimo de un solo contrato exigido a las entidades individuales.** Al determinar si el consorcio cumple el requisito, se sumará el número de contratos aportados por cualquiera de los miembros, cada uno de un valor igual o superior al valor mínimo exigido.

Equipo Mínimo

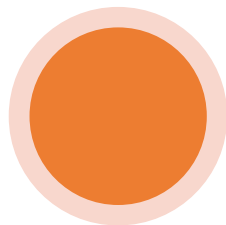

Demostrar que puede asegurar la disponibilidad oportuna del equipo esencial, sea este propio, alquilado o disponible mediante arrendamiento financiero

Nro.	TIPO DE EQUIPO	CARACTERÍSTICAS	UNIDAD	CANTIDAD
1	Equipo topográfico (Estación Total)	Estándar, incluye trípode, jalones y prismas, certificado de calibración. Estación Total de Alta Precisión	U	1
2	Excavadora de orugas	Mínimo de 125 hp	U	1
3	Volqueta	Mínimo de Cap.12 m3 - Pot. 300 hp	U	3
4	Equipo de pre barrenado de pilotes	Mínimo de 210 hp	U	1
5	Mini cargadora	Mínimo de 45 hp	U	1
6	Motoniveladora	Mínimo de 135 hp	U	1
7	Rodillo vibratorio liso	Mínimo de 107 hp	U	1
8	Tanquero de agua	Mínimo de Cap. 6000 litros - Pot. 210 hp	U	1
9	Compactador manual	Mínimo de 2.8 hp	U	1

Personal Clave

Nro.	CANTIDAD	CARGO A DESEMPEÑAR	FORMACION PROFESIONAL	REQUERIMIENTOS DE EXPERIENCIA EN PROYECTOS SIMILARES
1	1	Superintendente de Obra	Título Universitario de Tercer Nivel en Ingeniería Civil con especialidad en estructuras	<ul style="list-style-type: none"> Experiencia general de al menos doce (12) años en trabajos de Superintendente de Obra o equivalente, en la construcción de obras de infraestructura vial. Experiencia específica de al menos diez (10) años en trabajos de Superintendente de Obra o equivalente, en la construcción de puentes vehiculares de mínimo de 2 carriles con longitud mayor a 20 m, cuyos materiales constitutivos pueden ser: hormigón armado, acero estructural y/o hormigón pretensado y/o postensado.
2	3	Residente de Obra	Título Universitario de Tercer Nivel en Ingeniería Civil	<ul style="list-style-type: none"> Experiencia general de al menos ocho (8) años en trabajos de Residente de Obra o equivalente, en la construcción de obras de infraestructura vial. Experiencia específica de al menos cinco (5) años en trabajos de Residente de Obra o equivalente, en la construcción de puentes vehiculares de mínimo de 2 carriles con longitud mayor a 20 m, cuyos materiales constitutivos pueden ser: hormigón armado, acero estructural y/o hormigón pretensado y/o postensado.
3	1	Especialista en Seguridad Vial	Título Universitario de Tercer Nivel en Ingeniería Civil	<ul style="list-style-type: none"> Experiencia general de al menos siete (7) años en trabajos de Especialista de Seguridad Vial o equivalente, en la construcción, diseño, fiscalización o supervisión de obras. Experiencia específica de al menos cuatro (4) años en trabajos de Especialista de Seguridad Vial o equivalente, en la construcción, diseño, fiscalización o supervisión de obras de obras de infraestructura vial que incluyan puentes vehiculares
4	1	Especialista ambiental y social	Título Universitario en Ingeniería Ambiental o afines.	<ul style="list-style-type: none"> Experiencia general de al menos siete (7) años en trabajos de Especialista ambiental y social o equivalente, en la construcción, diseño, fiscalización o supervisión de obras de obras. Experiencia específica de al menos cuatro (4) años en trabajos de Especialista ambiental y social o equivalente, en la construcción, diseño, fiscalización o supervisión de obras de obras de infraestructura vial.

Nro.	CANTIDAD	CARGO A DESEMPEÑAR	FORMACION PROFESIONAL	REQUERIMIENTOS DE EXPERIENCIA EN PROYECTOS SIMILARES
5	1	Especialista Hidrológico - Hidráulico	Título Universitario de Tercer Nivel en Ingeniería Civil o Hidráulica	<ul style="list-style-type: none"> Experiencia general de al menos siete (7) años en trabajos de Especialista Hidrológico - Hidráulico o equivalente, en la construcción, diseño, fiscalización o supervisión de obras de obras. Experiencia específica de al menos cuatro (4) años en trabajos de Especialista Hidrológico - Hidráulico o equivalente, en la construcción de obras, diseño, fiscalización o supervisión de obras de infraestructura vial.
6	1	Especialista Geotécnico	Título Universitario de Tercer Nivel en Ingeniería Civil o Geotecnia	<ul style="list-style-type: none"> Experiencia general de al menos siete (7) años en trabajos de Especialista Geotécnico o equivalente, en la construcción de obras, diseño, fiscalización o supervisión de obras. Experiencia específica de al menos cuatro (4) años en trabajos de Especialista Geotécnico o equivalente, en la construcción de obras, diseño, fiscalización o supervisión de obras de infraestructura vial que incluyan puentes vehiculares.
7	1	Especialista Estructural	Título Universitario de Tercer Nivel en Ingeniería Civil	<ul style="list-style-type: none"> Experiencia general de al menos siete (7) años en trabajos de Especialista Estructural o equivalente, en la construcción, diseño, fiscalización o supervisión de obras. Experiencia específica de al menos cuatro (4) años en trabajos de Especialista Estructural o equivalente, en la construcción de obras, diseño, fiscalización o supervisión de infraestructura vial que incluyan puentes vehiculares.



The background of the slide is a collage. The top half features several political posters, including one with the text 'CIA', another with 'DESGRACIADO DEL PUEBLO DONDE LOS JOVENES SON', and others with portraits of men. The bottom half shows a large audience seated in a hall, facing a stage where a group of people are standing. The entire image has a blue tint.

Estándares Ambientales y Sociales del Banco Mundial

Marco Ambiental y Social del Banco Mundial



El Banco Mundial (BM), como parte de sus Políticas, establece en su Marco Ambiental y Social 10 Estándares Ambientales y Sociales, que son la base del Marco de Gestión Ambiental y Social (Ministerio de Transporte y Obras Públicas / Banco Mundial, 2024), para el proyecto “Reconstrucción Resiliente de Emergencia”



The background of the slide is a collage. The top half features a grid of various political posters, including portraits of men, a star, and text in Spanish. The bottom half shows a large audience seated in a hall, facing a stage where a ceremony is taking place. A yellow banner with blue text is overlaid on the center of the image.

Instrumentos Ambientales y Sociales del proyecto

Instrumentos Marco Ambientales y Sociales del Proyecto de Emergencia



Estándares Ambientales y Sociales que se activan son:

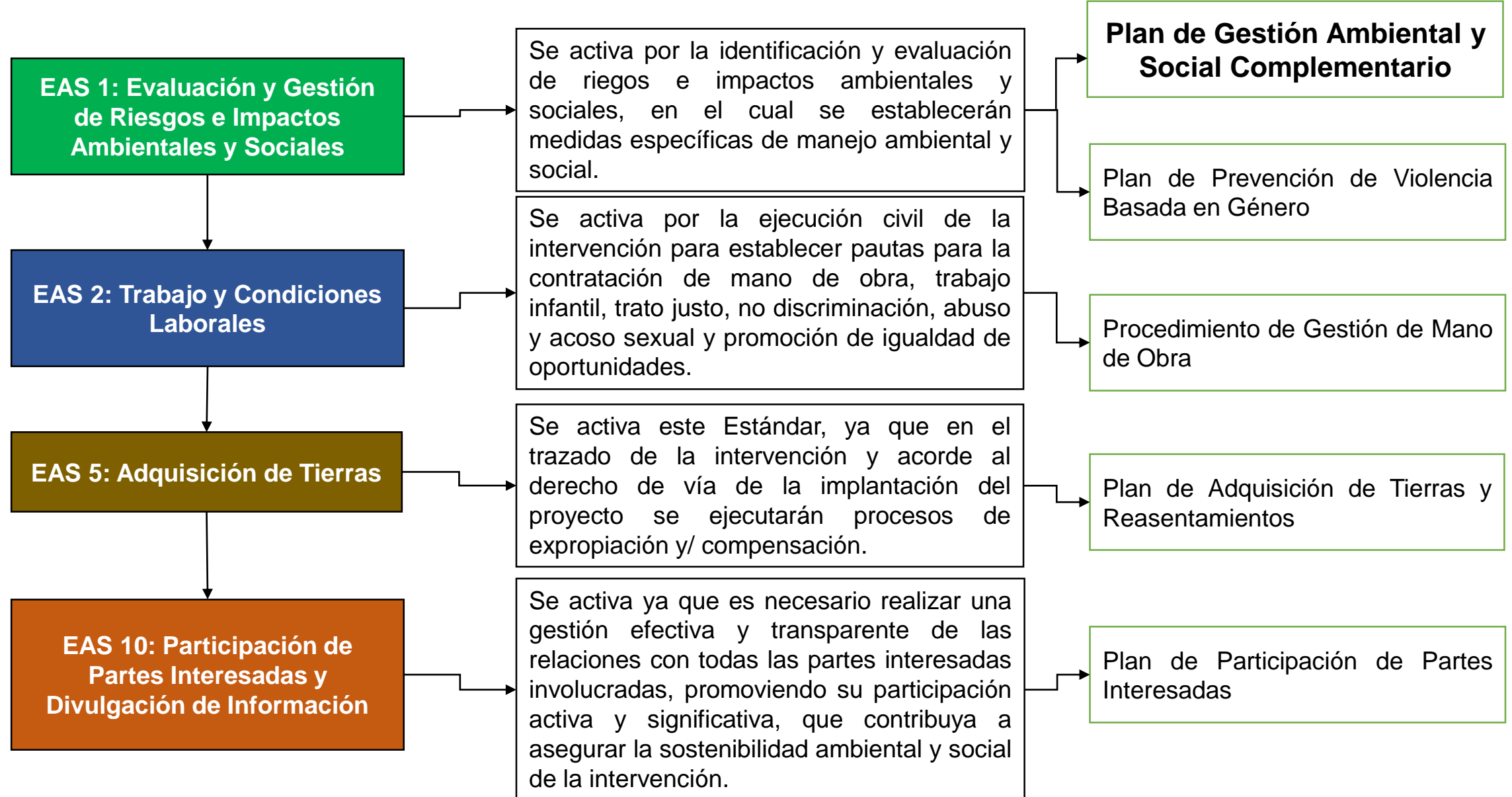



The background of the image is a collage. The top half features several political posters with various figures and symbols, including a star and a hand. The bottom half shows a large audience seated in a hall, facing a stage where a ceremony is taking place. A yellow banner with text is overlaid on the center of the image.

Documentos ambientales y sociales Oferente

DOCUMENTOS AMBIENTALES Y SOCIALES

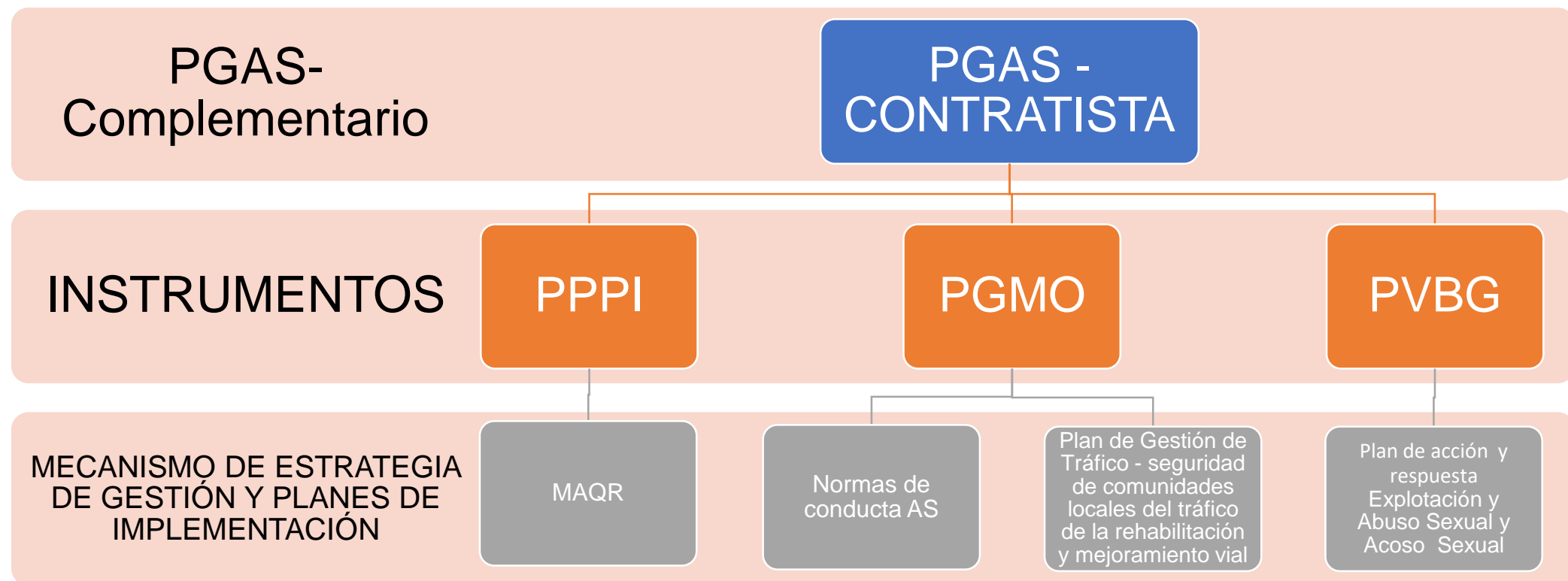

MECANISMO DE ATENCIÓN DE QUEJAS Y RECLAMOS



The background of the slide is a collage. The top half features a grid of various political posters. Notable elements include a poster with the text 'TRABAJADORES LA ESPERANZA ALBERTO ENRIQUEZ G.', a poster with a star and the text 'DESGRACIADO DEL PUEBLO DONDE LOS JOVENES SON HUMILDES CON EL TIRANO MONTALVO', and a poster with a star and the text 'LAS OPINIONES NO SE BORRAN CON FU'. The bottom half of the background shows a large audience seated in a hall, facing a stage where a ceremony is taking place. A person in a dark uniform with 'FRENDA C. PERU' on the back is visible in the foreground. The entire image has a blue tint.

Mecanismos de atención, quejas y reclamos

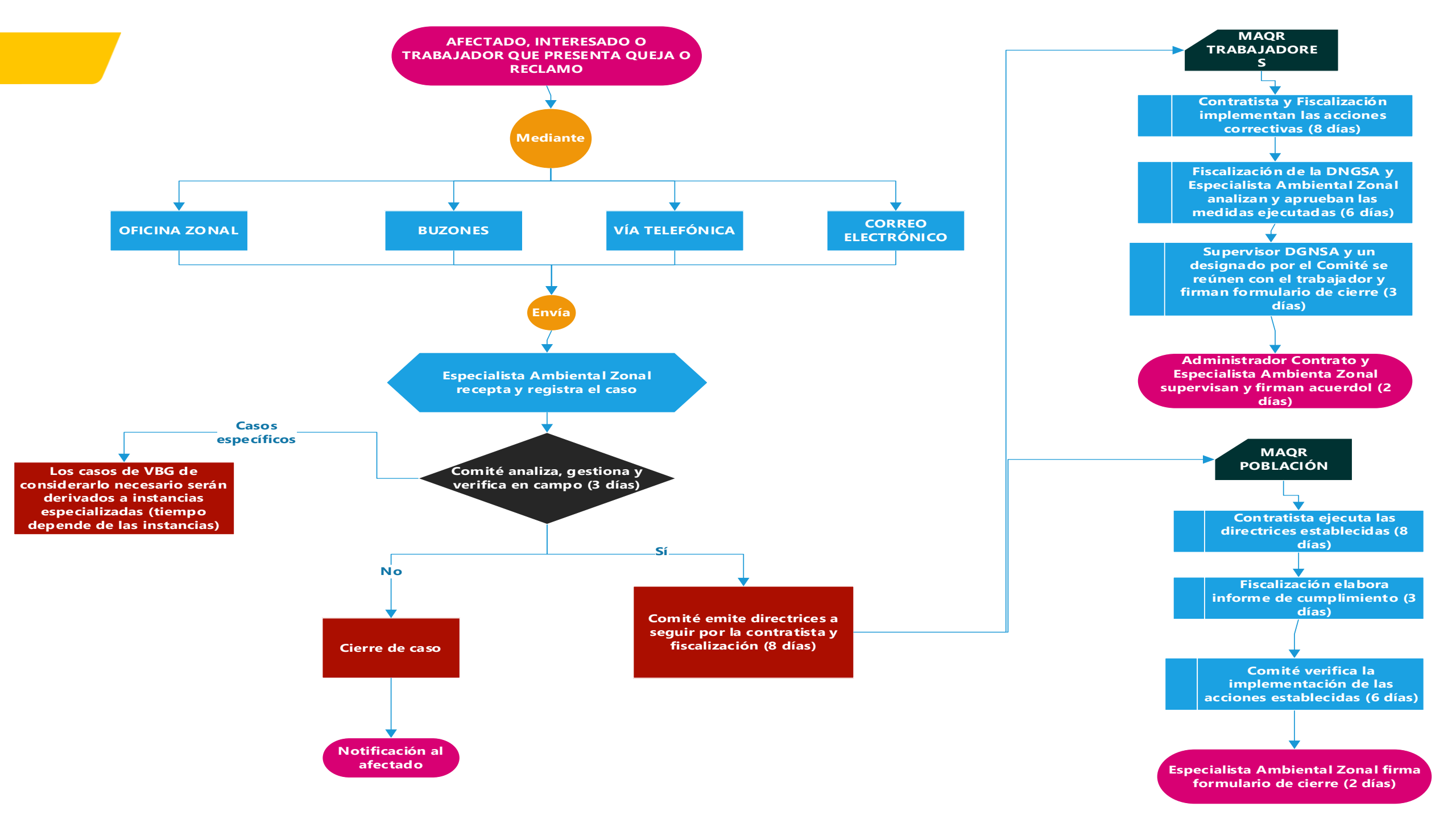

DOCUMENTOS AMBIENTALES Y SOCIALES

Documentos a revisar: <https://www.mit.gob.ec/licitacion-de-obras-mtop/>

Documentos ambientales y sociales (Versión Definitiva):

<https://almacenamiento.mit.gob.ec/index.php/s/ocmRapLj3xNzCQL>

The screenshot shows the MIT website with a focus on the 'PROYECTOS BANCO MUNDIAL' section. A yellow box highlights the first project entry, which includes details about the construction of bridges over rivers Shushufindi, La Norte, and Quilindaña. The project is identified by EC-MTOP-524037-CW-RFB. Below the project title, it lists the procurement process, circular of amendment, and the specific study group. The 'DOCUMENTOS AMBIENTALES Y SOCIALES' section is also highlighted, indicating that the definitive version of these documents is available for review. The second project entry, regarding a bridge variant on the RVE-E35, is also visible below the highlighted one.

PROYECTOS BANCO MUNDIAL

Construcción de los puentes vehiculares sobre los ríos: Shushufindi, La Norte y Quilindaña, incluidos accesos viales, ubicados en la carretera Shushufindi - Aguarico 3, provincia de Sucumbios. *Licitación de Obras Nacional*

EC-MTOP-524037-CW-RFB

PROCESO DE CONTRATACIÓN
Circular de Enmienda No. 01 09-12-25
Solicitud de Ofertas
ANEXO 1. Estudios definitivos de puente grupo 1 Sucumbios

DOCUMENTOS AMBIENTALES Y SOCIALES
Documentos Ambientales y Sociales (Versión Definitiva)

Construcción de la variante para restablecer la conectividad de la RVE - E35, tramo: Aypud - Shushilcón de 6.9 Km. de longitud aproximada, incluye la construcción del puente sobre la quebrada El Tingo, provincia de Chimborazo. *Licitación de Obras Internacional*

CONSENTIMIENTO LIBRE, PREVIO E INFORMADO DE PUEBLOS INDÍGENAS
Convocatoria Consentimiento Libre, Previo e Informado

DOCUMENTOS AMBIENTALES Y SOCIALES MARCO

Adquisición de cargadoras, excavadoras y dragas; para la gestión de la Red Vial Estatal del Ministerio de Infraestructura y Transporte. *Licitación de Bienes Internacional*

PROCESO DE CONTRATACIÓN
Solicitud de Ofertas

CONSULTAS

ACLARACIONES
ACLARACIÓN DE CONSULTAS EFECTUADAS POR LOS LICITANTES No.01

The screenshot shows a web browser window displaying a file storage page for 'DOCUMENTOS AMBIENTALES Y SOCIALES (VERSIÓN DEFINITIVA)'. The page has a blue header with the title and a 'Download all files' button. Below the header, there is a table listing four folders related to the 'PUENTES SHUSHUFINDI' project. Each folder entry includes a checkbox, the folder name, and its size and modification date. At the bottom of the table, it indicates that there are 4 folders in total, with a combined size of 47.9 MB. The footer of the page contains a security notice from MTOP.

DOCUMENTOS AMBIENTALES Y SOCIALES (VERSIÓN DEFINITIVA) [Download all files](#)

PUENTES SHUSHUFINDI...

<input type="checkbox"/>	Nombre	Tamaño	Modificado
<input type="checkbox"/>	PLAN GESTION AMBIENTAL Y SOCIAL COMPLEMENTARIO-20251203T231328Z-3-001	43.3 MB	hace 13 días
<input type="checkbox"/>	PLAN GESTION MANO OBRA-20251203T231336Z-3-001	1.4 MB	hace 13 días
<input type="checkbox"/>	PLAN PARTICIPACION PARTES INTERESADAS-20251203T231419Z-3-001	2 MB	hace 13 días
<input type="checkbox"/>	PLAN PREVENCION BASADA EN GENERO-20251203T231421Z-3-001	1.1 MB	hace 13 días

4 carpetas 47.9 MB

MTOP – un sitio seguro para todos tus datos
Get your own free account

REQUISITOS AMBIENTALES Y SOCIALES

6.5.5 Evidencia documentada – cumplir con los requisitos de calificación

(g) Declaración de desempeño Ambiental, Social, Seguridad y Salud en el trabajo (Declaración de Desempeño ASSS) en los últimos 5 años

Conforme al formulario incluido en la Sección II, declarar los contratos de obra civil que hayan sido suspendidos o terminados y / o garantías de cumplimiento cobradas por un Contratante por razones relacionadas con el incumplimiento de cualquier requisito o salvaguardia ambiental, social (incluyendo explotación y abusos sexuales (EAS) y violencia de género (VBG)) o de seguridad y salud en el trabajo en los últimos cinco años. Cuando haya Subcontratistas Especializados, estos también deben presentar la Declaración.

APCA: En caso de tratarse de un Consorcio, cada socio debe presentar la Declaración. Cuando haya Subcontratistas Especializados, éstos deben también presentar la Declaración.

REQUISITOS AMBIENTALES Y SOCIALES

6.6 El oferente presentará, con su Oferta, los siguientes documentos adicionales:

- Normas de Conducta (ASSS) con la explicación de cómo se va a implementar

Los Oferentes deben presentar las Normas de Conducta que aplicarán a sus empleados y subcontratistas para asegurar el cumplimiento de las obligaciones en materia ambiental, social y de seguridad y salud en el trabajo del contrato.

Se incluye:

- Acoso sexual
- Violencia de género
- Afectación a grupos vulnerables por exclusión
- Explotación y abuso sexual

El Oferente debe explicar cómo va a implementar esas Normas de Conducta, qué capacitación será ofrecida y cómo es que el Contratista propone tratar las infracciones.

REQUISITOS AMBIENTALES Y SOCIALES

6.6 El oferente presentará, con su Oferta, los siguientes documentos adicionales:

- Gestión de las Estrategias y Planes de Implementación (GEPI): mecanismo y planes de implementación para gestionar los aspectos clave de naturaleza ambiental, social y de seguridad y salud en el trabajo (ASSS)
 - Plan de gestión del tráfico y tránsito peatonal
 - Plan estratégico para la obtención de consentimientos /permisos previo inicio de trabajos
 - Plan de Prevención y Plan de Acción en Respuesta a situaciones de violencia de género y explotación y abuso sexuales (VBG/EAS)
- El Contratista deberá presentar para aprobación y posteriormente implementar el Plan Ambiental y de Gestión Social del Contratista (PAGS-C), de acuerdo con las **Condiciones Generales del Contrato Subcláusula 16.2**

REQUISITOS AMBIENTALES Y SOCIALES

SECCIÓN III. CONDICIONES GENERALES DEL CONTRATO

- ❖ Subcláusula 16.2: Estrategias de gestión y planes de implementación para requisitos ASSS
- ❖ ANEXO B: Requisitos ambientales, sociales, de salud y de seguridad (ASSS)

SECCIÓN IV. MEMORIA DESCRIPTIVA, PLANOS Y ESPECIFICACIONES TÉCNICAS (...)

4. Especificaciones Técnicas Ambientales

Presentación y Apertura de las Ofertas

PREPARACIÓN DE LAS OFERTAS



Numeral 6.9 del SDO

SOBRE ORIGINAL

Un sobre identificado como “ORIGINAL”, que contendrá **todos los documentos que componen la Oferta**, como se describe en la cláusula 6.5, en formato físico debidamente foliada, firmada y sellada en todas sus hojas.

COPIAS DE OFERTA

Un sobre identificado como “Copias”, que contendrá **dos (2) copias de la Oferta en formato físico** y una copia en formato digital no editable (PDF) y la **Lista de Precios en formato editable (Microsoft Excel)**, **todos en solo dispositivo de almacenamiento (USB)**. En caso de discrepancia prevalecerá la Oferta original en formato físico.



Nota: El número de sobres descritos en la imagen, es de carácter didáctico para esta presentación

RECEPCIÓN DE OFERTAS

Numeral 6.8 del SDO



Lugar: Ministerio de Infraestructura y Transporte.

Subsecretaría de la Infraestructura del Transporte, Subsecretario Ingeniero Eduardo Alexis Bonilla Castro

Dirección: Juan León Mera N26-220 y Av. Orellana, Quito-Ecuador

Piso: 17



Fecha: 18 de febrero de 2026



Hora: 14h00



8.3 Toda Oferta que reciba el Contratante después del plazo para la presentación de las Ofertas será declarada fuera de plazo, rechazada y devuelta al Oferente sin abrir.

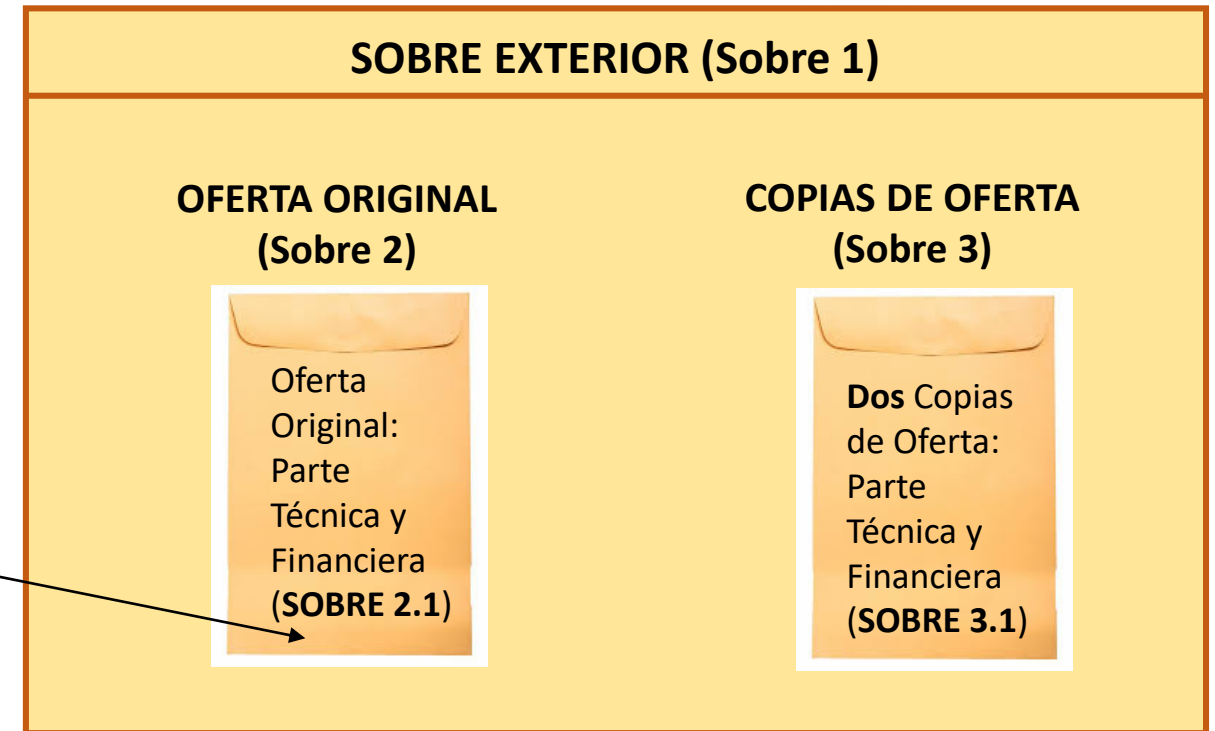

Nota: El número de sobres descritos en la imagen, es de carácter didáctico para esta presentación

APERTURA PÚBLICA DE LAS OFERTAS

Numeral 8 del SDO



Lugar: Edificio Ministerio de Infraestructura y Transporte
Auditorio de la planta baja del Ministerio de Infraestructura y Transporte
Dirección: Juan León Mera N26-220 y Av. Orellana, Quito-Ecuador



Fecha: 18 de febrero de 2026



Hora: 14h15

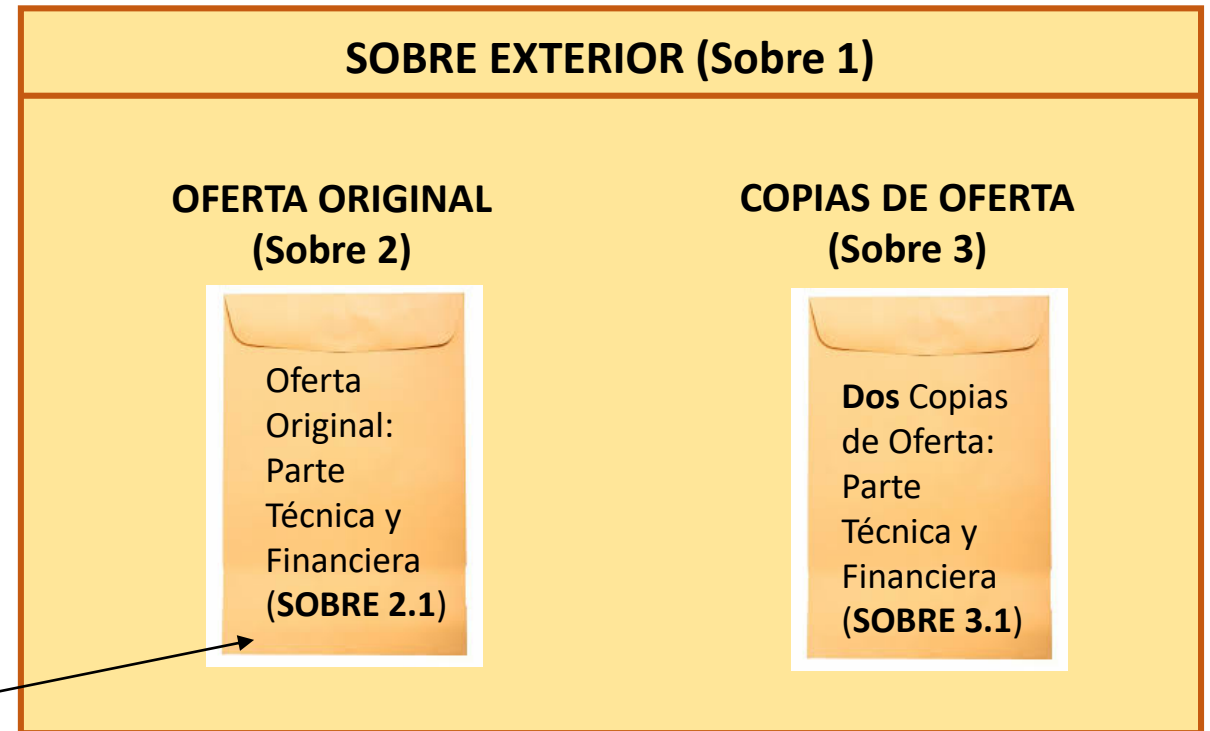

Nota: El número de sobres descritos en la imagen, es de carácter didáctico para esta presentación

Formularios de la Oferta (Sección II del SDO)

ÍNDICE

Sección II. Formularios de Oferta

- Carta de Oferta
- Lista de Cantidades y Formulario para Cotización
- Formulario de Declaración de Mantenimiento de la Oferta
- Formulario de Resumen de Información Financiera
- Formulario FIN-1: Facturación Promedio de Construcción Anual
- Formulario FIN-2: Recursos Financieros
- Formulario FIN-3: Resumen de Situación Financiera
- Formulario EXP-1: Experiencia Específica del Oferente
- Formulario EQU-1: Equipos
- Formulario PER-1: Calificaciones del Personal Clave
- Propuesta Técnica
- Formulario de Certificado de Disponibilidad de Línea de Crédito
- Medio ambiente, social, seguridad y salud en el trabajo - Estrategias de Gestión y Planes de Implementación
- Normas de Conducta: Ambiental, Social, Seguridad y Salud en el Trabajo (ASSS)
- Declaración de Desempeño ASSS

Carta de Oferta

(El Oferente deberá completar esta carta de oferta en papel con membrete que incluya claramente el nombre y dirección completa del Oferente.)

(Nota: Los textos en cursiva son para uso de quién prepare este formulario y deben ser borrados una vez se tenga la versión final)

Fecha: _____
SDO No.: _____

A: _____

Nosotros, los abajo firmantes declaramos que:

- (a) Hemos examinado, sin tener reservas al respecto, el Documento de Solicitud de Oferta, incluidas las enmiendas emitidas de conformidad con el numeral 5 del Documento de Solicitud de Ofertas (SDO).
- (b) Ofrecemos ejecutar las siguientes obras de conformidad con el Documento de Solicitud de Ofertas (SDO):

- (c) El precio total de nuestra Oferta, excluido cualquier descuento ofrecido en el literal seguido, es: _____
- (d) Los descuentos ofrecidos y la metodología para aplicarlos son los siguientes:

- (e) Nuestra Oferta será válida por un periodo de **90 DÍAS** días calendario *indique el periodo de validez según lo estipulado en el sub numeral 6.3 de la sección I del SDO* a partir de la fecha límite de presentación de las Ofertas estipulada en el Documento de Solicitud de Oferta; la Oferta será de carácter vinculante para nosotros y podrá ser aceptada por ustedes en cualquier momento antes de que termine dicho plazo;
- (f) Si es aceptada nuestra Oferta, nosotros nos comprometemos a obtener una Garantía de Cumplimiento de conformidad con el Documento de Solicitud de Oferta;
- (g) Nosotros, incluido cualquier subcontratista o proveedor para cualquier componente del contrato, tenemos la nacionalidad de países elegibles;
- (h) Nosotros, incluido cualquier subcontratista o proveedor para cualquier componente del contrato, no tenemos ningún conflicto de intereses, de conformidad con lo dispuesto en el numeral 4 del Documento de Solicitud de Oferta ;
- (i) No estamos participando, como Oferentes ni como subcontratistas, en más de una Oferta en este proceso de Licitación.
- (j) Nosotros, incluido cualquiera de nuestros subcontratistas o proveedores para cualquier componente de este contrato, no hemos sido declarados inelegibles por el Banco, en virtud de las leyes o la reglamentación oficial del país del Contratante ni en cumplimiento de una decisión del Consejo de Seguridad de las Naciones Unidas;
- (k) No somos una entidad de propiedad del Estado. / Somos una entidad de propiedad del Estado pero reunimos los requisitos establecidos en el sub numeral 3.2, inc. b) de las "Regulaciones de Adquisiciones";
- (l) Hemos pagado o pagaremos las siguientes comisiones, primas o derechos en relación con el proceso de Licitación o la firma del contrato:

Nombre del receptor	Dirección	Motivo	Monto
_____	_____	_____	_____
_____	_____	_____	_____

- (m) Entendemos que esta Oferta, junto con la aceptación de ustedes por escrito incluida en su notificación de la adjudicación, constituirá un contrato obligatorio entre nosotros hasta que el contrato formal sea preparado y ejecutado por las partes; y
- (n) Entendemos que ustedes no están en la obligación de aceptar la Oferta evaluada como la más baja ni cualquier otra Oferta que reciban.
- (o) Mediante estas comunicaciones certificamos que hemos tomado las medidas necesarias para asegurar que ninguna persona que actúe por nosotros o en nuestro nombre participe en sobornos.
- (p) Fraude y corrupción: Certificamos por la presente que hemos adoptado medidas tendientes a garantizar que ninguna persona que actúe por nosotros o en nuestro nombre participe en acto alguno que entrañe algún tipo de fraude y corrupción.

Nombre _____
En mi condición de _____
Firmado _____
Debidamente autorizado para firmar esta Oferta en nombre y representación de _____
Fecha: _____

~~Para efectos de cualquier comunicación o correspondencia, los datos de la empresa son los siguientes:~~

~~Nombre o razón social del Oferente: _____
Tipo de empresa: _____
NIT: _____
Dirección: _____
Correo electrónico: _____
Teléfono: _____
Teléfono Celular: _____~~

Para Asociaciones Accidentales:

Firma Autorizada: _____
Nombre y Cargo del Firmante: _____
Nombre de la Asociación en Participación: _____
Nombre de los Asociados, Porcentaje de Participación:
1. _____ %
2. _____ %
3. _____ %

Dirección: _____
Correo Electrónico: _____
Teléfono: _____
Teléfono Celular: _____

³ Acompañar confirmación escrita por la que se autoriza al firmante de la Oferta a comprometer al Oferente.

Lista de Cantidades y Formulario para Cotización

Partida n.º 1: PUENTES

Puente Vehicular sobre el río Shushufindi					
PRESUPUESTO					
Rubro	Descripción	Unidad	Cantidad	Precio Unitario	Precio Total
INFRAESTRUCTURA					-
307-2(2)	Excavación y relleno para puentes	m3	213,00		-
503(1)	Hormigón estructural clase B $f_c = 240$ kg/cm ²	m3	261,20		-
503(2)a	Hormigón de replantillo $f_c = 180$ kg/cm ²	m3	13,40		-
504(1)	Acero de refuerzo en barras $f_y = 4200$ kg/cm ²	kg	23.106,17		-
606-1(2)	Material filtrante para drenaje de estribos	m3	68,10		-
607-6E	Tubería de PVC de 4" para drenaje	ml	53,70		-
501(16)	Pilotes prebarrenados $\phi = 60$ cm	ml	156,00		-
subtotal infraestructura					-
SUPERESTRUCTURA					-
503(2)	Hormigón estructural clase B $f_c = 240$ kg/cm ²	m3	173,71		-
503(6)E	Junta de dilatación	ml	14,60		-
503(7)E	Placas de neopreno dureza 60° 35x35x8 cm	un.	8,00		-
504(1)	Acero de refuerzo $f_y = 4200$ kg/cm ²	kg	28.618,55		-
607-6E	Tubería de PVC de 4" para drenaje	ml	4,80		-
404-5	Capa de rodadura de Hormigón Asfáltico $e = 8$ cm	m2	219,00		-
subtotal superestructura					-
CAMINOS DE ACCESO					-
302 (1)	Desbroce y limpieza	m2	1.600,00		-
403 (1)	Relleno con material de mejoramiento	m3	6.170,00		-
610-(3)E	Revestimiento hormigón $f_c = 210$ kg/cm ² $v = 0,10$ m ³ /m (cunetas)	ml	280,00		-
404-5	Capa de rodadura de Hormigón Asfáltico $e = 7,5$ cm	m2	1.369,00		-
405-5 (1)	Asfalto para imprimación MC	lt	2.053,50		-
403 (1)	Material de Subbase	m3	395,00		-
404 (1)	Material de Base	m3	395,00		-
503 (5)	Bolsacreto con hormigón $f_c = 140$ kg/cm ²	m3	198,47		-

SUMAS PROVISIONALES ESPECIFICADAS				
N.º de partida	N.º de componente	Descripción	PESO PONDERADO (%)	Monto
1		Elaboración de Expedientes Técnicos para expropiación y compensación de predios y comercios afectados	0,30%	\$5.967,35
2		Elaboración de Ensayos de laboratorio y pruebas de materiales/elementos	1,00%	\$19.891,17
3		Elaboración de inventarios de especies forestales	0,10%	\$1.989,12
4		Limpiezas con maquinaria imprevistas por efectos cambio climático.	1,43%	\$28.505,05
5		Materiales y mano de obra para emergencias por efectos de cambio climático	1,43%	\$28.506,03
6		Auditorías de seguridad vial	0,50%	\$9.964,28
7		Cantidades adicionales de obra	1,43%	\$28.506,03
8		Tasas, licencias y permisos	0,10%	\$1.989,12
Total de sumas provisionales especificadas			6,30%	\$125.318,14



Resumen Global

Nombre del Contrato:

N.º de Contrato:

<i>Resumen general</i>	<i>Página</i>	<i>Monto (USD)</i>
Partida n.º 1: PUENTES		
Precio parcial de la Partida n.º 1: PUENTES	(A)	
Sumas provisionales especificadas no incluidas en el subtotal de partidas	(B)	125.318,14
Precio Total del Proyecto (A + B)	(C)	

* A los efectos de la evaluación, salvo en la partida trabajos por administración, no se incluirá la suma provisional.

Oferente: _____

Representante legal de la Empresa

Firma y sello: _____

Toda la información contenida en este formulario **es una declaración jurada.**

Firma del Representante Legal _____

Nombre del Representante Legal: _____

Formulario de Declaración de Mantenimiento de la Oferta

Fecha: [indicar la fecha (día, mes y año) de presentación de la oferta]
SDO No.: [indicar el número del proceso licitatorio]

A: Ministerio de Infraestructura y Transporte (MIT)

Nosotros, los suscritos, declaramos que:

Entendemos que, de acuerdo con sus condiciones, las ofertas deberán estar respaldadas por una Declaración de Mantenimiento de la Oferta.

Aceptamos que automáticamente seremos declarados inelegibles para participar en cualquier licitación de contrato con el Comprador por un periodo de tres años contado a partir de notificación de adjudicación, si violamos nuestra(s) obligación(es) bajo las condiciones de la oferta si:

- (a) retiráramos nuestra Oferta durante el periodo de vigencia de la oferta especificado por nosotros en el Formulario de Oferta; o
- (b) si después de haber sido notificados de la aceptación de nuestra Oferta durante el periodo de validez de la misma, (i) no ejecutamos o rehusamos ejecutar el formulario del Convenio de Contrato, si es requerido; o (ii) no suministramos o rehusamos suministrar la Garantía de Cumplimiento de conformidad con este SDO.

Entendemos que esta Declaración de Mantenimiento de la Oferta expirará si no somos los seleccionados, y cuando ocurra el primero de los siguientes hechos: (i) si recibimos una copia de su comunicación con el nombre del Oferente seleccionado; o (ii) han transcurrido veintiocho días después de la expiración de nuestra Oferta.

Firmada: [insertar la firma de la persona cuyo nombre y capacidad se indican].

En capacidad de [indicar la capacidad jurídica de la persona que firma la Declaración de Mantenimiento de la Oferta]

Nombre: [indicar el nombre completo de la persona que firma la Declaración de Mantenimiento de la Oferta]

Debidamente autorizado para firmar la oferta por y en nombre de: [indicar el nombre completo del Oferente]

Fecha: el _____ día de _____ de 201____ [indicar la fecha de la firma]

Para efectos de cualquier comunicación o correspondencia, los datos de la empresa son los siguientes:

Nombre o razón social del oferente: _____

Tipo de empresa: _____

NIT: _____

Dirección: _____

Correo electrónico: _____

Teléfono: _____

Teléfono Celular: _____

[Nota: En caso de Asociación en Participación o Consorcio, la Declaración de Mantenimiento de la Oferta deberá estar en el nombre de la Asociación en Participación o del Consorcio que presenta la Oferta].

Formulario FIN-1

Facturación Promedio de Construcción Anual

Para ser completado por el Licitante y, si se trata de una Asociación, por cada socio de ésta.

Cifras de facturación anual de los últimos siete años (sólo construcción)			
Año	Monto y Moneda	Tasa de Cambio (*)	Monto equivalente (en USD) (*)
<hr/> (completar)			
<hr/> (completar)			
<hr/> (completar)			
<hr/> (completar)			
<hr/> (completar)			
<hr/> (completar)			
<hr/> (completar)			
Facturación media anual de construcción			

(*) Sólo para facturación en otras monedas, indicar el monto equivalente en USD utilizando el tipo de cambio vendedor vigente al último día del año calendario correspondiente, publicado por el Banco Central del Ecuador. Si en un mismo año se registra facturación en distintas monedas, utilizar las filas que sean necesarias para reflejar la información.

La información sobre facturación anual del Licitante o de cada miembro de la Asociación, deberá ser el monto facturado a los clientes cada año por concepto de trabajos de construcción en proceso o terminados.

Formulario FIN-2 Recursos Financieros

Indique las fuentes de financiamiento propuestas, tales como activos líquidos, bienes inmuebles libres de gravámenes, líneas de crédito y otros medios financieros, descontados los compromisos vigentes, que estén disponibles para satisfacer todas las necesidades de flujo de efectivo para construcción asociadas al contrato o contratos en cuestión, conforme se señala en el inciso b) de la cláusula 6.5.5 de la Sección I.

Fuente de financiamiento	Monto y moneda	Tasa de cambio (*)	Monto equivalente (en USD) (*)
1.			
2.			
3.			
4.			

(*) Sólo para fuentes de financiamiento en otras monedas, indicar el monto equivalente en USD utilizando el tipo de cambio vendedor vigente a la fecha de emisión del documento correspondiente, publicado por el Banco Central del Ecuador.

Adjuntar copias de los instrumentos o documentos que demuestren el acceso a los recursos financieros que se indican en el formulario.

Formulario FIN-3

Resumen de Información Financiera

Para ser completado por el Licitante y, si se trata de una Asociación, por cada socio de ésta.

	Año ____	Año ____	Año ____
ACTIVO TOTAL			
ACTIVO CORRIENTE			
INVENTARIOS			
PASIVO TOTAL			
PASIVO CORRIENTE			
PATRIMONIO NETO			
UTILIDAD NETA			
ÍNDICE DE LIQUIDEZ			

(Firma del Representante Legal del Proponente del Oferente)
(Nombre completo del Representante Legal)

NOTA.- Toda la información contenida en este formulario **es una declaración jurada** y debe ser consistente con las copias de los Estados Financieros Auditados correspondientes a los últimos 3 años, a ser presentados por el oferente adjudicado para la firma de contrato.

Formulario EXP-1

Experiencia Específica del Oferente

<i>[NOMBRE DE LA EMPRESA]</i>												
Nº	Nombre del Contratante / Persona y Dirección de Contacto	Objeto del Contrato (Obra similar)	Ubicación	Fecha del contrato	Monto final del contrato (indicar monto en la moneda del contrato) (*)	Tasa de cambio (**)	Monto equivalente en USD	Período de ejecución (Fecha de inicio y finalización)		% participación en Asociación (***)	Nombre del Socio(s) (****)	Profesional Responsable (*****)
1												
2												
3												
4												
...												
Monto total facturado a la fecha de presentación de la oferta _____ <i>(indicar monto en la moneda del contrato)</i>												
*	Monto a la fecha de Recepción Final de la Obra. _____											
**	Completar la tasa de cambio de acuerdo a lo indicado en el inciso (d) de la cláusula 6.5.5, únicamente para contratos firmados en moneda extranjera.											
***	Cuando la empresa cuente con experiencia como asociada, solo se debe consignar el monto correspondiente a su participación.											
****	Si el contrato lo ejecutó asociado, indicar en esta casilla el nombre del o los socios.											
*****	Indicar el nombre del Profesional Responsable, que desempeñó el cargo de Superintendente/ Residente o Director de Obras o su equivalente. Se puede nombrar a más de un profesional, si así correspondiese.											
NOTA.- Toda la información contenida en este formulario es una declaración jurada. Durante la evaluación de las ofertas o en caso de adjudicación se podrá solicitar al Oferente que presennte el certificado o acta de recepción definitiva o las certificaciones de trabajos de cada una de las obras detalladas, en original o fotocopia legalizada emitida por la entidad contratante. ESTA EXPERIENCIA DEBE CONTAR CON FOTOCOPIAS DE RESPALDO PARA LA PRESENTACIÓN DE LA OFERTA												

(Firma del Representante Legal del Oferente)
 (Nombre completo del Representante Legal)

Formulario EQU-1

Equipos

El Oferente debe indicar la disponibilidad de equipos para la ejecución de la Obra, tomando en cuenta los equipos requeridos que se indican en el inciso (e) de la cláusula 6.5.5 de la Sección I.

Nº	DESCRIPCIÓN	UNIDAD	CANTIDAD	CARACTERÍSTICAS
1				
2				
3				
4				
5				
6				

Toda la información contenida en este formulario **es una declaración jurada**

Formulario PER-1

Calificaciones del Personal Clave

El Oferente deberá completar una planilla para cada una de las posiciones requeridas en el inciso (f) de la cláusula 6.5.5 de la Sección I.

El personal requerido deberá desempeñarse a tiempo completo durante la ejecución de la obra o sus prórrogas, de ser necesario. En caso de requerir su reemplazo, el personal de reemplazo deberá tener un perfil profesional igual o superior al presentado inicialmente en el contrato. Se debe informar de este cambio con 30 días de anticipación al SUPERVISOR con la debida comprobación de la causa por la que se está realizando el cambio.

Si el personal clave ofertado en primera instancia no cumple con los requisitos solicitados, el oferente podrá presentar otro personal alternativo en el plazo indicado por el Contratante; si el incumplimiento persiste, la oferta será rechazada.

Posición para la que es propuesto el profesional	Director de Obra
Nombres y Apellidos:	
Lugar y Fecha de Nacimiento:	
Nacionalidad:	
Nº Cédula de Identidad o Pasaporte	
Dirección:	
Teléfono:	
Correo Electrónico:	

FORMACIÓN PROFESIONAL

Estudios realizados	Especialidad o Área	Entidad Educativa/Universidad	Fecha de Emisión del Título (Mes/Año)

EXPERIENCIA ESPECÍFICA

Cargo Ocupado	Objeto de la Obra (breve descripción de la Obra, el lugar de ejecución, y otros que identifiquen similitud con este proyecto)	Nombre de la Empresa para la que prestó el Servicio	Monto del contrato	Duración del trabajo		
				Desde (mes/año)	Hasta (mes/año)	Total Meses

Con mi firma, comprometo mis servicios profesionales con la empresa _____ en caso de que suscriba el contrato para la Obra de: _____ con la entidad: _____

Toda la información contenida en este formulario es una declaración jurada

Firma del Profesional¹: _____

Lugar y Fecha: _____

¹ En caso de que el profesional no firme este formulario, deberá acompañarse la autorización expresa para el firmante.



Propuesta Técnica

[Incluir una descripción de la metodología de construcción, los equipos, el personal, el programa de movilización y ejecución de las obras, cronograma de avance físico y financiero, etc, conforme a lo solicitado en la subcláusula 6.5.4. de la Sección I.]

Formulario de Certificado de Disponibilidad de Línea de Crédito²

(Incluir y completar conforme se requiera)

Señores:

Presente.-

Ref.: CERTIFICADO DE DISPONIBILIDAD DE LÍNEA DE CRÉDITO DE LA EMPRESA

De nuestra consideración:

Mediante la presente, el Banco.....CERTIFICA QUE:

La Empresa³.....como cliente de esta Institución bancaria, tiene los méritos necesarios para acceder a una Línea de Crédito hasta la suma de Dólares de los EUA (USD) *[indicar el monto y en cifras y letras]*, y cuya disponibilidad será aprobada en el caso de adjudicarse el contrato de obras correspondiente a la Solicitud de Ofertas para _____ *[indicar el nombre del trabajo]*, a ser contratado por _____ *[indicar el nombre del Contratante]*; sin ninguna otra condición o requerimiento previos; y, siempre que nuestro cliente considere necesario el acceso a este crédito para cumplir dicho Contrato de Obras.

Extendemos este certificado en _____ *[indicar el lugar]*, a los ____ *[indicar el día]* días del mes de _____ *[indicar el mes]*, del ____ *[indicar el año]*.

[Ciudad y País]

Firma y Nombre del Representante Legal del Banco

Medio ambiente, social, seguridad y salud en el trabajo Estrategias de Gestión y Planes de Implementación

(ASSS - GEPI)

El Oferente presentará Estrategias de Gestión Ambiental, Social, de Seguridad y Salud en el trabajo y Planes de Implementación (ASSS-GEPI) completos y concisos como lo requiere la cláusula 6.6 de la Sección I. Estas estrategias y planes describirán en detalle las acciones, materiales, equipos, procesos de gestión, etc. que serán implementados por el Contratista y sus subcontratistas en la ejecución de las obras.

En el desarrollo de estas estrategias y planes, el Oferente tendrá en cuenta las estipulaciones de ASSS del contrato, incluyendo las que se describen más detalladamente en la Sección V.

Normas de Conducta: Ambiental, Social, Seguridad y Salud en el Trabajo (ASSS)

El Oferente presentará las Normas de Conducta que se aplicará a los empleados y subcontratistas del Contratista según lo requerido por la cláusula 6.6 de la Sección I. Las Normas de Conducta garantizarán el cumplimiento de las disposiciones de ASSS del contrato, incluyendo aquellas que se describen más detalladamente en la Sección V.

Además, el Oferente deberá presentar un esquema de cómo se implementará estas Normas de Conducta. Esto incluirá: cómo se introducirá en los contratos labores, qué capacitación se proporcionará, cómo será monitoreado y cómo el Contratista hará frente a las infracciones.

Declaración de Desempeño ASSS

[El siguiente cuadro deberá ser llenado por el Oferente, cada miembro de una Asociación y cada Subcontratista Especializado]

Nombre del Licitante: [indicar el nombre completo]

Fecha: [insertar día, mes, año]

Nombre del Subcontratista Asociado o Especializado: [indicar el nombre completo]

SDO No. y título: [insertar número y descripción]]

Página [insertar número de página] de [insertar número total] páginas

Declaración de Desempeño Ambiental, Social, y de Seguridad y Salud en el Trabajo

☐ No suspensión o rescisión del contrato: Ningún Contratante nos ha suspendido ni rescindido un contrato ni ha cobrado la garantía de cumplimiento de un contrato por razones relacionadas con el desempeño ambiental, social, de seguridad y salud en el trabajo (ASSS) conforme a lo especificado en la sub-cláusula 6.5.5. (h) de la Sección I del DSO.

☐ Declaración de suspensión o rescisión del contrato: El / los siguiente (s) contrato (s) ha (n) sido suspendido (s) o terminado (s) y / o Seguridad de Desempeño cobrada por un Contratante por razones relacionadas con el desempeño ambiental, social, de seguridad y salud en el trabajo (ASSS) conforme a lo especificado en la sub-cláusula 6.5.5. (h) de la Sección I del DSO.

Año	Suspensión o Terminación parcial del contrato	Identificación del Contrato	Monto total del contrato (valor actual, moneda, tipo de cambio y equivalente en dólares)
[indicar año]	[indicar monto o porcentaje]	Identificación del Contrato: [indicar el nombre complete del contrato/ número y cualquier otra identificación pertinente] Nombre el Contratante: [insertar el nombre completo] Dirección del Contratante: [insertar estado, ciudad y país] Razones de suspensión o terminación: [indicar las razones principales, por ej. faltas en materia VBG /EAS]	[indicar monto]
[indicar año]	[indicar monto o porcentaje]	Identificación del Contrato: [indicar el nombre complete del contrato/ número y cualquier otra identificación pertinente] Nombre el Contratante: [insertar el nombre completo] Dirección del Contratante: [insertar estado, ciudad y país] Razones de suspensión o terminación: [indicar las razones principales]	[indicar monto]
...	...	[indicar todos los contratos concernientes]	...
Garantías de Cumplimiento cobradas por un Contratante por razones relacionadas con el desempeño en materia ASSS			
Año	Identificación del Contrato		Monto Total del Contrato (Valor

		actualizado, moneda, tipo de cambio y equivalente en USD)
[indicar año]	Identificación del Contrato: [indicar el nombre complete del contrato/ número y cualquier otra identificación pertinente] Nombre el Contratante: [insertar el nombre completo] Dirección del Contratante: [insertar estado, ciudad y país]] Razones para el cobro de la Garantía: [indicar las razones principales, por ej. faltas en materia VBG /EAS]	[indicar monto]

Evaluación, Adjudicación y Formalización del Contrato

EVALUACIÓN DE LAS OFERTAS (NUMERALES 8.4, 8.5, 8.6)

8.4 En sesión reservada, se deberá revisar y verificar la documentación presentada de todas las ofertas, así como aquellos documentos que son condición de presentación como ser: Declaración de Mantenimiento de la Oferta, Poder, Formulario de Oferta firmado, elegibilidad, conflicto de interés, etc., emitiendo criterio de habilitación o inhabilitación.

8.5 De ser necesario, el Contratante solicitará a los oferentes por escrito, información o aclaraciones necesarias para evaluar sus ofertas. Siempre que una Oferta se ajuste sustancialmente a los requisitos de los Documentos de Licitación, el Contratante puede pedir al Licitante que presente, dentro de un plazo razonable, la información o la documentación necesarias para rectificar discrepancias no significativas en la Oferta relacionadas con los requisitos de documentación.

8.6 Se realizará la corrección de errores aritméticos en aquellas ofertas que cumplan sustancialmente, de la siguiente manera:

- i) solamente en el caso de los contratos basados en la medición de cantidades de obra, cuando haya una discrepancia entre el precio unitario y el total de un rubro que se haya obtenido multiplicando el precio unitario por la cantidad de unidades, prevalecerá el precio unitario cotizado, a menos que, a juicio del Contratante, hubiera un error evidente en la expresión del decimal en el precio unitario, en cuyo caso prevalecerá el precio total cotizado para ese rubro y se corregirá el precio unitario;
- ii) si hay un error en un total correspondiente a la adición o sustracción de subtotales, los subtotales prevalecerán sobre el total y este último deberá ajustarse, y
- iii) si existe una discrepancia entre palabras y cifras, prevalecerá el monto expresado en palabras, a menos que este último corresponda a un error aritmético, en cuyo caso prevalecerán las cantidades en cifras, según lo dispuesto en los apartados (a) y (b) precedentes.

EVALUACIÓN DE LAS OFERTAS (NUMERALES DEL 8.4 AL 8.10)

8.7 Al concluir la revisión de las ofertas, si existieron errores aritméticos que dieron lugar a la corrección del precio de las ofertas, el Contratante comunicará a cada oferente las correcciones en su respectiva oferta y les pedirá que las acepten. Las ofertas de los oferentes que no acepten las correcciones realizadas serán rechazadas.

8.8 El Contratante comparará los costos evaluados de todas las Ofertas que se ajusten sustancialmente al Documento de Solicitud de Oferta, para determinar cuál es la Oferta con el costo evaluado más bajo, excluidas las sumas provisionales si las hubiera, que se indican en la Lista de Cantidades o en el Programa de Actividades.

8.9 El Contratante determinará, a su entera satisfacción, si el Licitante elegible seleccionado por haber presentado la Oferta que tiene el costo evaluado más bajo y que se ajusta sustancialmente a los Documentos de Licitación reúne los requisitos de Calificación especificados en la sub cláusula 6.5.5.

8.10 Tras comparar los costos evaluados de las Ofertas, el Contratante determinará cuál es la Oferta más Conveniente, que será la que haya sido presentada por un Oferente que reúna los Requisitos de Calificación y la que, según se haya determinado:

- (i) se ajusta sustancialmente al Documento de Licitación, y
- (ii) tiene el costo evaluado más bajo.

ADJUDICACIÓN DEL CONTRATO

CARTA DE ACEPTACIÓN

Dentro de los diez (10) días hábiles posteriores a la fecha de transmisión de la Carta de Aceptación, el Contratante publicará la Notificación de la Adjudicación del Contrato

Hasta que se prepare y ejecute un Contrato formal, la Carta de Aceptación constituirá un Contrato vinculante.

Una vez notificada la adjudicación, el Oferente adjudicatario **dispondrá de diez (10) días hábiles para:**

- (a) firmar, fechar y devolver el Contrato al Contratante, y
- (b) presentar la Garantía de Cumplimiento y de buen uso de anticipo de conformidad con las Condiciones Generales del Contrato.

El incumplimiento por parte del Oferente seleccionado de su obligación de presentar la Garantía de Cumplimiento o de firmar el Contrato constituirá causa suficiente para la anulación de la adjudicación y la aplicación de las sanciones previstas en la Declaración de Mantenimiento de la Oferta.

Para el caso de asociaciones en participación, adicionalmente se deberá presentar el Convenio de Asociación en Participación conforme a lo establecido en la cláusula 6.5.5.

EL NUEVO
ECUADOR  *DEFIENDE*
IMPULSA
CONSTRUYE