

MTOP - Ministerio de Transporte y Obras Públicas
Subsecretaría Zona 7

Dirección Provincial Zamora Chinchipe

PROYECTO: K026 MTOP - Mantenimiento de Infraestructura de la provincia de Zamora Chinchipe

Líder del Proyecto:	Toledo Vásquez, Ximena del Cisne (xtoledo@mtop.gob.ec)		
Patrocinador Ejecutivo:	Punin Burneo, Eduardo Patricio	Programas Relacionados:	MANTENIMIENTO POR ADMINISTRACION DIRECTA DE LA CARRETERA ZAMORA CHUCHUMBLETZA, Provincia - Zamora Chinchipe, SECTOR PRODUCCIÓN, EMPLEO Y COMPETITIVIDAD
Titular:	LALVAY MACANCELA, CRISTIAN GEOVANNY	Prioridad:	0
Tipo de Proyecto:	Infraestructura	Retorno Económico:	0.00
CUP:	175200000.506.3861	TIR:	0.00 %
Objetivos Operativos:	4	VAN:	0.00
Viabilidad Técnica:	Media	Estimado Al Fin Del Proyecto:	18,948,400.49
Localidad de Gestión:	Zona 9 - DMQ > Pichincha > Quito		
Tipo de Ppto. Externo:		Fecha de Inicio - Fecha de Fin:	03/01/2012 - 31/12/2022
Fecha de última actualización:	05/08/2021	Fecha de Fin Base:	31/12/2013
Modificado por:	Toledo Vásquez, Ximena del Cisne	Fecha del siguiente Hito:	29/02/2020

DATOS GENERALES

Descripción

DESCRIPCIÓN GENERAL:

Mantenimiento de la Red Vial Estatal de la Provincia de Zamora Chinchipe, ya sea por Administración Directa, contratos con empresas particulares y/o convenios Interinstitucionales.

OBJETO:

Mantener la RVE transitable y en buenas condiciones, con la finalidad de brindar un mejor servicio y seguridad al usuario.

LONGITUD:

RVE E50 tramo Límite Provincial Loja (El Tiro)-Zamora de 43.735 km
 RVE E45 tramo Límite Provincial Morona Santiago (Chuchumbletza)-Zamora de 91.75
 RVE E682 tramo Límite Provincial Loja (Sabanilla)-Bellavista-Zumba-La Balsa de 113.89 km
 RVE E45-1 tramo Chumchumbletza- Pte. El Quimi-Tundayme-Valle Del Quimi de 19.05 km
 RVE E45-1 tramo Pte. El Quimi-Machinatza-Proy. Hidroelectrico Sta. Cruz (Casa de Maq.) de 7.95 km

FUENTE DE FINANCIAMIENTO:

Presupuesto General del Estado

CONTRATISTA:

Dirección Distrital de Transporte y Obras Públicas de Zamora Chinchipe

SUPERVISOR:

Ing. Franz Romero A. - Supervisor de Conservación Vial

DESCRIPCIÓN GENERAL:

El Ministerio de Transporte y Obras Públicas tiene como visión ser el eje del desarrollo nacional y regional mediante la Gestión del Transporte Intermodal y Multimodal y su Infraestructura con estándares de eficiencia y Calidad.

Gran parte de la Red Vial Estatal a cargo de la Dirección Distrital de Transporte y Obras Públicas de Zamora Chinchipe, actualmente se encuentra en mantenimiento por Administración Directa a cargo de la Unidad de Conservación Vial, realizándose trabajos de mantenimiento preventivo, periódico y emergente a lo largo de la RVE de la Provincia, trabajos ejecutados a fin de mantener las vías en buen estado, disminuyendo los tiempos de movilización, incrementando el nivel de seguridad vial y contribuyendo al desarrollo de la Región Amazónica.

DATOS GENERALES

<p>Descripción</p> <p>PRODUCTO Se tendrá vías en buen estado, permitiendo un mejor servicio al usuario y mejores condiciones cuales prestarán excelentes condiciones para el tráfico provincial e interprovincial</p> <p>LÍNEA BASE Para el presente proyecto se ha considerado indicadores generales, mismos que abarcan varios trabajos o rubros que son los de mayor ejecución dentro del mantenimiento vial ejecutado, considerando para su programación el promedio de lo ejecutado en los dos o tres últimos años. Así tenemos:</p> <ul style="list-style-type: none"> -Volumen de material desalojado de la vía -Kilómetros de mantenimiento rutinario de la RVE. <p>ESTRATEGIA</p> <ul style="list-style-type: none"> - Supervisión permanente - Comprobación de trabajos de mantenimiento ejecutados, mismo que son reportados por el Supervisor de Conservación Vial mensualmente.
<p>Beneficios Cualitativos</p> <ul style="list-style-type: none"> -Contribuir al desarrollo agrícola, ganadero, minero, comercial y turístico de los cantones: Zamora, Palanda y Chinchipe -Aumentar el tiempo de vida útil de la vía -Mantener en buen estado la vía para el tráfico vehicular durante todo el año -Contribuir a la disminución del tiempo de recorrido de los vehículos en el tramo -Contribuir a la disminución del costo operativo del transporte vehicular
<p>Tipo de Beneficiario</p> <p>DIRECTOS: Habitantes de la Provincia quienes se benefician de la infraestructura vial, principalmente los relacionados al sector minero que se desarrolla a gran escala en la región, de igual forma quienes desarrollan actividades en el sector turístico, comercial, agrícola, y ganadero.</p> <p>INDIRECTOS: Habitantes de cantones cercanos como Loja (Prov. Loja) y Gualaquiza (Prov. Morona Santiago) que realizan alguna actividad (turístico, comercial, agrícola, y ganadero) en la Provincia de Zamora o utilizan esta RVE para movilizarse a ciudades cercanas de Azuay o El Oro.</p>
<p>Restricciones</p> <p>TIEMPO: El proyecto tiene un plazo de duración de 11 años.</p> <p>ALCANCE: Comprende todas las actividades necesarias para la ejecución del mantenimiento vial como son: adquisición de repuestos, neumáticos y combustibles para maquinaria y vehículos, contratación del servicio para la reparación de la maquinaria, adquisición de materiales de construcción, contratación del servicio de mantenimiento rutinario (microempresas), contratación de obras de mantenimiento, etc.</p> <p>RECURSOS: No se cuenta con el personal operativo necesario (operadores, conductores de volqueta, ayudantes de máquina, mecánicos) y el equipo mínimo (plataforma, rodillo, tanquero) requerido para la correcta ejecución de los trabajos de mantenimiento de la infraestructura vial de la Provincia, lo que influye en el rendimiento o avance de los trabajos programados.</p>

Fase Actual:	Anteproyecto	Definición	Planeación	Ejecución	Cierre	Completado	Congelado	Cancelado
--------------	--------------	------------	------------	------------------	--------	------------	-----------	-----------

AVANCE FÍSICO DEL PROYECTO

% TIEMPO TOTAL TRANSCURRIDO

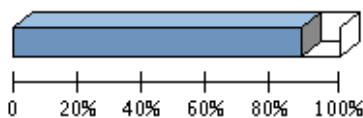

Transcurrido: 87.87 %
Fecha de Inicio: 03/01/2012 **Fecha de Fin:** 31/12/2022

AVANCE FÍSICO PROGRAMADO VS. REAL

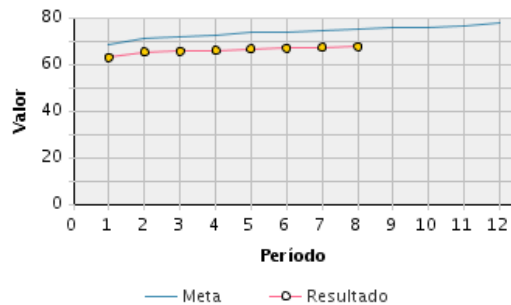

Porcentaje de Avance												
Año	Ene	Feb	Mar	Abr	May	Jun	Jul	Ago	Sep	Oct	Nov	Dic
2021	Avance programado acumulado											
	68 %	71 %	72 %	72 %	74 %	74 %	74 %	75 %	76 %	76 %	76 %	78 %
	Avance real acumulado											
	63 %	65 %	66 %	66 %	66 %	67 %	67 %	68 %				
	Estado											
	▼	▼	▼	▼	▼	▼	▼	▼				

RESÚMENES EJECUTIVOS (MÁS RECIENTES)

Resúmenes Ejecutivos	Modificado por	Fecha de última actualización
<p>JULIO 2021: Con fecha 30 de julio de 2021 se procede a la emisión de las Órdenes de Compra para el Servicio de mantenimiento Rutinario en la E50 tramo El Tambo-Zamora, E45 tramo Yanzatza-Soapaca y E682 tramo Santa Ana Bellavista, mismos que son aceptados con fecha 02 de agosto de 2021.</p> <p>CUMPLIMIENTO DE HITOS Con fecha 30 de julio de 2021 se procede a la emisión de las Órdenes de Compra para el Servicio de mantenimiento Rutinario en la E50 tramo El Tambo-Zamora, E45 tramo Yanzatza-Soapaca y E682 tramo Santa Ana Bellavista, mismos que son aceptados con fecha 02 de agosto de 2021.</p> <p>HITO 163: Servicio de mantenimiento rutinario de la RVE E682, con fecha 02 de agosto de 2021 la Asociación de Conservación vial Mayo Chinchipe acepta la Orden de Compra para realizar el mantenimiento rutinario del tramo Santa Ana-Bellavista.</p> <p>HITO 166: Trabajos de Mtto. de la RVE de la Provincia (rutinario, periódico, preventivo y/o emergente). A continuación se detallan los trabajos ejecutados en cada tramo de RVE de acuerdo a lo reportado por encargados, cuyos documentos de respaldo se adjuntan:</p> <p><u>_RVE E50 tramo Limite Provincial Loja (El Tiro)-Zamora:</u> 1.Limpieza de derrumbes: abscisas 15+390, 17+640, 25+670, 26+592, 26+660, 38+610, 42+302, 43+905, 44+285, 44+290 y 48+985 con un volumen total de 5.944,70 m3 2.Reposición de material en la calzada de tramos asentados actualmente a nivel de lastre, en tramos 38+695-38+710, 41+600-41+630, 44+285-44+295 44+699-44+705, 45+370-45+376 y 48+305-48+309, total 121 m3. 3.Limpieza de cunetas a máquina, abscisas 25+852, 31+865, 40+970, 41+770, 41+950, 42+302, 46+640. 4.Limpieza de canal 34+220-34+330 a máquina.</p> <p><u>_RVE E682 tramo Límite Provincial Loja (Sabanilla)-Bellavista-Zumba-La Balsa:</u> 1.Reconformación de la rasante en los tramos 25+950-26+150, 26+140-26+240, 26+440-26+640, 26+680-26+780, 30+960-31+260, 39+690-40+090, 40+480-40+880, 40+550-40+650 y 47+050-47+150, longitud total intervenida 2.6 km. 2.Limpieza de derrumbes a máquina abscisas 2+800, 3+100, 3+350, 6+000, 7+780, 8+120, 11+820, 25+400, 39+690, 39+800, 40+480, 40+550, 46+160, 52+400, 53+850, 54+510 y 58+940, volumen total 7.077 m3. 3.Movimiento de tierras sin transporte, abscisas 39+800 y 40+550, volumen total 4.455 m3. 4.Rellenos, bypass abscisa 40+550, volumen total 288 m3.</p> <p>CUMPLIMIENTO DE INDICADORES <u>_INDICADOR_ 2.- volumen de material desalojado de la vía</u> El presente mes se ha ejecutado el desalojo de 13.021,70 m3 de material producto de derrumbes que corresponde al 195.35% de lo programado en el mes, lo que da un cumplimiento del indicador a julio de 2021 del 116.29%.</p> <p><u>_INDICADOR_ 5.- Kilómetros de Mantenimiento Rutinario de la RVE</u> Debido a que hasta la fecha no se cuenta con servicio de Mantenimiento Rutinario para la RVE de la Provincia, en el presente mes se tiene una ejecución de 0km, en corresponde al 0% de lo programado en el mes, lo que da un cumplimiento del indicador a julio de 2021 del 58.05%.</p>	Toledo Vásquez, Ximena del Cisne	05/08/2021 - 12:48 PM
<p>JUNIO 2021: De acuerdo al POA 2021 aprobado (memorando No. MTOP-CGP-2021-138-ME de 22 de febrero de 2021) los recursos económicos para la contratación del servicio de Mantenimiento</p>	Toledo Vásquez, Ximena del Cisne	05/07/2021 - 12:14 PM

RESÚMENES EJECUTIVOS (MÁS RECIENTES)

Resúmenes Ejecutivos	Modificado por	Fecha de última actualización
<p>Rutinario para la RVE de la Provincia está previsto para un mes (aval aprobado el 26 de abril de 2021 - memorando No. MTOP-SUBZ7-2021-0898-ME) sin embargo considerando los nuevos lineamientos al momento la DDZCH realiza los trámites correspondientes para el incremento del monto asignado para todo el año fiscal agosto-diciembre2021.</p> <p>CUMPLIMIENTO DE HITOS HITO 165: Trabajos de Mtto. de la RVE de la Provincia (rutinario, periódico, preventivo y/o emergente). A continuación se detallan los trabajos ejecutados en cada tramo de RVE de acuerdo a lo reportado por encargados, cuyos documentos de respaldo se adjuntan:</p> <p>_RVE E45 tramo Límite Provincial Morona Santiago (Chuchumbletza)-Zamora 1.Limpieza de alcantarilla a máquina abscisa 85+555 2.Reposición de material en la calzada tramo 77+316-77+356 sector La Saquea 3.Limpieza de derrumbes 72+880 sector La Saquea, volumen total 150 m3.</p> <p>_RVE E50 tramo Limite Provincial Loja (El Tiro)-Zamora: 1.Limpieza derrumbes abscisa 56+500, 51+340, 44+285, 30+810, 26+660, 24+575 y 15+390, volumen total 4.703 m3. 2.Mantenimiento de tablero (cambio de tablonos) de puente El Destrozo. 3.Limpieza de alcantarillas a máquina abscisa 44+164 sector La Cascada</p> <p>_RVE E682 tramo Límite Provincial Loja (Sabanilla)-Bellavista-Zumba-La Balsa: 1.Reconformación de la rasante en los tramos 20+000-20+060, longitud total intervenida 0.06 km. 2.Limpieza de cunetas con motoniveladora en los tramos 25+030 - 20+900, 33+100 - 27+150, 39+660 - 35+900 y 46+800 - 40+550, longitud total intervenida 20.09 km. 4.Limpieza de derrumbes a máquina abscisa 33+100, 39+740, 40+550, 52+430, 53+400, 54+100, 53+700, 54+490, volumen total 4.230 m3.</p> <p>CUMPLIMIENTO DE INDICADORES _INDICADOR_ 2.- volumen de material desalojado de la vía El presente mes se ha ejecutado el desalojo de 9.083 m3 de material producto de derrumbes que corresponde al 136.26% de lo programado en el mes, lo que da un cumplimiento del indicador a junio de 2021 del 102.83%.</p> <p>_INDICADOR_ 5.- Kilómetros de Mantenimiento Rutinario de la RVE Debido a que hasta la fecha no se cuenta con servicio de Mantenimiento Rutinario para la RVE de la Provincia, en el presente mes se tiene una ejecución de 0km que corresponde al 0% de lo programado en el mes, lo que da un cumplimiento del indicador a junio de 2021 del 67.81%.</p>		
<p>MAYO 2021:</p> <p>De acuerdo al POA 2021 inicial, la contratación del servicio de Mantenimiento Rutinario para la RVE de la Provincia se lo programo para ocho los meses restantes (mayo-diciembre) del contrato vigente (marzo2020-abril2021), sin embargo debido a lineamientos dados por la Superioridad únicamente se aprobó los recursos para el mes de mayo 2021 (POA aprobado - memorando No. MTOP-CGP-2021-138-ME de 22 de febrero de 2021) indicando que luego de la transición de gobierno se determinara la asignación de los recursos restantes; a la fecha se analiza la contratación del servicio de Mantenimiento Rutinario para la RVE de la Provincia de acuerdo a los lineamientos de la nuevas Autoridades.</p> <p>CUMPLIMIENTO DE HITOS HITO 164: Trabajos de Mtto. de la RVE de la Provincia (rutinario, periódico, preventivo y/o emergente). A continuación se detallan los trabajos ejecutados en cada tramo de RVE de acuerdo a lo reportado por encargados, cuyos documentos de respaldo se adjuntan:</p> <p>_RVE E45 TRAMO LIMITE PROVINCIAL MORONA SANTIAGO (CHUCHUMBLETZA)-ZAMORA 1.Limpieza de alcantarilla a máquina abscisa 83+640 y 85+630. 2.Reconformación de la rasante tramo crítico abscisa 73+310 sector Namirez 3.Limpieza de derrumbes 38+500 y 40+530 sector Quiringue, volumen total 314 m3.</p> <p>_RVE E50 TRAMO LIMITE PROVINCIAL LOJA (EL TIRO)-ZAMORA: 1.Limpieza derrumbes abscisa 15+390, 20+918, 26+592, 26+660, 29+115, 30+810, 44+325, 44+410, 44+670, 47+300, 49+710, 50+963, 51+340, 54+950, 55+395, volumen total 1.037,20 m3. 2.Reconformación de la rasante tramo crítico 41+590-41+620 sector El Retorno 3.Reposición de material en la calzada - accesos al puente El Destrozo 45+370-45+385 (12m3)</p> <p>_RVE E682 TRAMO LÍMITE PROVINCIAL LOJA (SABANILLA)-BELLAVISTA-ZUMBA-LA Balsa:</p>	<p>Toledo Vásquez, Ximena del Cisne</p>	<p>03/06/2021 - 11:47 AM</p>

RESÚMENES EJECUTIVOS (MÁS RECIENTES)

Resúmenes Ejecutivos	Modificado por	Fecha de última actualización
<p>1.Reconformación de la rasante en los tramos 39+850-39+950, 40+430-40+510, 50+090-50+600, 50+900-51+250, 52+050-52+470, 53+300-54+150, 54+600-55+100, 55+800-56+020, 57+600-58+100, longitud total intervenida 2.81km.</p> <p>2.Limpieza de cunetas con motoniveladora en los tramos 50+090-50+600, 50+900-51+250, 52+050-52+470, 53+300-54+150, 54+600-55+100, 55+800-56+020, 57+600-58+100, longitud total intervenida 2.63km.</p> <p>4.Limpieza de derrumbes abscisa 34+310, 39+850, 40+430, 47+920 sector Nueva Esperanza, 50+090, 50+150, 51+180, 51+230, 52+450, volumen total 8.825,75 m3.</p> <p>CUMPLIMIENTO DE INDICADORES _INDICADOR_ 2.- volumen de material desalojado de la vía El presente mes se ha ejecutado el desalojo de 10.176,95 m3 de material producto de derrumbes que corresponde al 152,67% de lo programado en el mes, lo que da un cumplimiento del indicador a mayo de 2021 del 95,97%.</p> <p>_INDICADOR_ 5.- Kilómetros de Mantenimiento Rutinario de la RVE Debido a que hasta la fecha no se cuenta con servicio de Mantenimiento Rutinario para la RVE de la Provincia contratado, en el presente mes se tiene una ejecución de 0km que corresponde al 0% de lo programado en el mes, lo que da un cumplimiento del indicador a mayo de 2021 del 81,51%.</p>		
<p>ABRIL 2021</p> <p>Mediante memorando No. MTOP-SUBZ7-2021-0830-ME de 20 de abril se autoriza el aval para ORDEN DE COMPRA PARA LA PRESTACIÓN DEL SERVICIO DE MANTENIMIENTO PREVENTIVO Y CORRECTIVO PARA LA MAQUINARIA Y EQUIPOS QUE REALIZAN LABORES DE MANTENIMIENTO DE LA RED VIAL ESTATAL DE LA DIRECCIÓN DISTRITAL DEL MINISTERIO DE TRANSPORTE Y OBRAS PÚBLICAS DE ZAMORA CHINCHIPE.</p> <p>Mediante memorando No. MTOP-SUBZ7-2021-0898-ME de fecha 26 de abril del año en curso se tramita la obtención del Aval para el SERVICIOS DE VOLUNTARIADO EGRESOS POR SERVICIOS PRESTADOS POR EL VOLUNTARIADO DE ACCIÓN SOCIAL Y DESARROLLO.</p> <p>CUMPLIMIENTO DE HITOS HITO 161: Trabajos de Mto. de la RVE de la Provincia (rutinario, periódico, preventivo y/o emergente). A continuación se detallan los trabajos ejecutados de acuerdo a lo reportado por encargados de cada tramo: _RVE E50 TRAMO LIMITE PROVINCIAL LOJA (EL TIRO)-ZAMORA: 1.Limpieza derrumbes abscisa 26+660 sector La Zurita (total 123m3) 2.Limpieza de alcantarillas a máquina abscisas 37+954, 40+500, 41+765, 41+905, 44+942, 47+340, 48+710, 48+450, 50+421, 52+850, 53+620, 53+940, 54+546, 54+730 y 55+041 (total 397 m2) 3.Mantenimiento Rutinario en los tramos: 19+650-24+500 y 45+800-56+920 _RVE E45 TRAMO LIMITE PROVINCIAL MORONA SANTIAGO (CHUCHUMBLETZA)-ZAMORA 1.Limpieza de alcantarilla a máquina abscisa 85+630 (80 m3). 2.Reconformación de la subrasante tramo crítico abscisa 40+440 sector Quiringue. 3.Mantenimiento Rutinario en los tramos: 0+800-7+000, 26+450-45+220, 48+630-61+400 y 73+100-87+795. _RVE E682 TRAMO LÍMITE PROVINCIAL LOJA (SABANILLA)-BELLAVISTA-ZUMBA-LA BALSAS: 1.Reconformación de la rasante con motoniveladora (1 km). 2.Limpieza de cunetas con motoniveladora (2 km). 3.Limpieza de alcantarillas a máquina (576 m3). 4.Limpieza de derrumbes a máquina (3.328 m3) 5.Rellenos (3.872 m3)</p> <p>CUMPLIMIENTO DE INDICADORES _INDICADOR_ 2.- volumen de material desalojado de la vía El presente mes se ha ejecutado el desalojo de 3.451 m3 de material producto de derrumbes cumpliendo con el 81.34% de lo programado acumulado a la fecha.</p> <p>_INDICADOR_ 5.- Kilómetros de Mantenimiento Rutinario de la RVE Se han ejecutado los trabajos de mantenimiento según lo programado (necesidades de cada tramo), atendándose en el presente periodo 15.95 km en el tramo E50 Límite Provincial Loja (El Tiro)-Zamora y 52.44 km en el tramo E45 Límite Provincial Morona Santiago (Chuchumbletza)-Zamora, dando un porcentaje total acumulado del 100.84% de lo programado en lo que va del presente año.</p>	<p>Toledo Vásquez, Ximena del Cisne</p>	<p>05/05/2021 - 03:46 PM</p>

RESÚMENES EJECUTIVOS (MÁS RECIENTES)

Resúmenes Ejecutivos	Modificado por	Fecha de última actualización
<p>MARZO 2021</p> <p>CUMPLIMIENTO DE HITOS</p> <p>HITO 158: Servicios de mantenimiento de maquinaria y vehículos, con memorando No. MTOP-DDZCH-2021-444-ME de fecha 19 de marzo del año en curso, se solcito la aprobación del Aval necesario para la contratación del servicio de mantenimiento de la maquinaria y equipos de la Dirección Distrital.</p> <p>HITO 159: Trabajos de Mtto. de la RVE de la Provincia (rutinario, periódico, preventivo y/o emergente), a continuación se detallan los trabajos ejecutados de acuerdo a lo reportado por encargados de cada tramo:</p> <p><u>_RVE E50 TRAMO LIMITE PROVINCIAL LOJA (EL TIRO)-ZAMORA:</u></p> <p>1.Limpieza derrumbes abscisa 25+090 y 26+660 sector La Zurita, 55+070 y 56+250 sector El Limón (total 1.442,4m3)</p> <p>2.Reconformación de tramos de calzada asentados a nivel de lastre: 41+580-41+630 (total 365 m2)</p> <p>3.Mantenimiento Rutinario en los tramos: 3+000-8+760, 25+700-28+600 y 33+400-45+800 (total 21.06 km)</p> <p><u>_RVE E45 TRAMO LIMITE PROVINCIAL MORONA SANTIAGO (CHUCHUMBLETZA)-ZAMORA</u></p> <p>1.Limpieza derrumbes abscisa 83+640 sector Qda. de Cumbaratza (10 m3).</p> <p>2.Mantenimiento Rutinario en los tramos: 0+000-0+800, 8+900-24+410, 27+630-47+860, 48+630-65+600, 68+970-70+200 y 76+100-92+000 con un total de 70.64 km</p> <p><u>_RVE E682 TRAMO LÍMITE PROVINCIAL LOJA (SABANILLA)-BELLAVISTA-ZUMBA-LA BALSAL:</u></p> <p>1.No hay reporte de encargado.</p> <p>CUMPLIMIENTO DE INDICADORES</p> <p><u>_INDICADOR_ 2.- volumen de material desalojado de la vía</u></p> <p>El presente mes se ha ejecutado el desalojo de 1.452,40 m3 de material producto de derrumbes cumpliendo con el 21.79% de lo programado en el mes, el bajo porcentaje de ejecución se debe a que NO EXISTE REPORTE de los trabajos ejecutados en el tramo Límite Provincial Loja (Sabanilla)-Zumba-La Balsa.</p> <p><u>_INDICADOR_ 5.- Kilómetros de Mantenimiento Rutinario de la RVE</u></p> <p>Se han ejecutado los trabajos de mantenimiento según lo programado (necesidades de cada tramo), atendándose en el presente periodo 91.70 km de RVE, es decir el 79.74% de lo programado en el mes el bajo porcentaje de ejecución se debe a que NO EXISTE REPORTE de los trabajos ejecutados en el tramo Límite Provincial Loja (Sabanilla)-Zumba-La Balsa.</p>	<p>Toledo Vásquez, Ximena del Cisne</p>	<p>05/04/2021 - 03:13 PM</p>
<p>FEBRERO 2021</p> <p>CUMPLIMIENTO DE HITOS</p> <p>HITO 156: Aprobación de presupuesto para año fiscal 2021, con memorando No. MTOP-CGP-2021-138-ME de fecha 22 de febrero de 2021, se remite el Plan Operativo Anual de Inversión 2021, de la Subsecretaría Zonal 7 del Ministerio de Transporte y Obras Públicas, información que fue aprobada por la Máxima Autoridad de la Institución</p> <p>HITO 157: Trabajos de Mtto. (rutinario, periódico, preventivo y/o emergente) ejecutados por Administración Directa y Microempresas en la RVE de la Provincia, a continuación se detallan los trabajos ejecutados en cada tramo:</p> <p><u>RVE E50 TRAMO LIMITE PROVINCIAL LOJA (EL TIRO)-ZAMORA:</u></p> <p><u>_Limpieza derrumbes abscisa 16+900 sector El Tiro y 32+245 sector El Tambo (total 136m3)</u></p> <p><u>_Reconformación de tramos de calzada asentados a nivel de lastre: 41+580-41+630, 44+699-44+707 y 45+356-45+376 (total 380.9 m2)</u></p> <p><u>_Mantenimiento Rutinario en los tramos: 8+760-15+315, 28+600-33+400 y 53+400-57+200 (total 15.16km)</u></p> <p><u>RVE E45 TRAMO LIMITE PROVINCIAL MORONA SANTIAGO (CHUCHUMBLETZA)-ZAMORA</u></p> <p><u>_Mantenimiento Rutinario en los tramos: 0+000-8+900, 17+000-27+630, 27+960-48+600, 49+800-76+100 y 80+200-92+000 (total 78.27km)</u></p> <p><u>RVE E682 TRAMO LÍMITE PROVINCIAL LOJA (SABANILLA)-BELLAVISTA-ZUMBA-LA BALSAL:</u></p> <p><u>_Limpieza de derrumbes a máquina en las abscisas 22+400, 33+900, 34+100, 34+310, 40+500, 47+080, 48+900, 51+300, 52+400, 58+200 y 67+150 (total 5.693 m3)</u></p> <p><u>Reconformación de rasante en tramos 46+830-47+330, 51+350-52.050, 52+250-52+550, 58+775-58+925 y 67+050-58+925.</u></p>	<p>Toledo Vásquez, Ximena del Cisne</p>	<p>03/03/2021 - 04:38 PM</p>

RESÚMENES EJECUTIVOS (MÁS RECIENTES)

Resúmenes Ejecutivos	Modificado por	Fecha de última actualización
<p>_Mantenimiento Rutinario en los tramos: 4+000-20+200, 41+500-59+500, 60+100-72+ 400 y 87+100-101+700 (total 61.1km)</p> <p>CUMPLIMIENTO DE INDICADORES INDICADOR_ 2.- volumen de material desalojado de la vía El presente mes se ha ejecutado el desalojo de 10.275,0m3 de material producto de derrumbes cumpliendo con el 154.14% de lo programado en el mes.</p> <p>INDICADOR_ 5.- Kilómetros de Mantenimiento Rutinario de la RVE Se han ejecutado los trabajos de mantenimiento según lo programado (necesidades de cada tramo), atendándose en el presente periodo 149.22 km de RVE, es decir el 154.53% de lo programado en el mes.</p>		
<p>ENERO 2021</p> <p>CUMPLIMIENTO DE HITOS HITO 155: Trabajos de Mtto. de la RVE de la Provincia (rutinario, periódico, preventivo y/o emergente), a continuación se detallan los trabajos ejecutados por Administración Directa y por las Microempresas:</p> <p>RVE E50 TRAMO LIMITE PROVINCIAL LOJA (EL TIRO)-ZAMORA: _Limpieza derrumbe abscisa 25+100 sector La Zurita (3.60 m3) _Mantenimiento Rutinario en los tramos 15+315-23+200, 41+600-53+400 (19.69 km)</p> <p>RVE E45 TRAMO LIMITE PROVINCIAL MORONA SANTIAGO (CHUCHUMBLETA)-ZAMORA _Limpieza de derrumbes a máquina abscisa 72+860-72+890 (132 m3) _ Reconformación de la rasante de la vía (asentamientos a nivel de lastre) en los tramos 15+570-15+590 sector El Pangui y 77+300-77+320 sector Namirez (0.04 km). _Mantenimiento Rutinario tramos: 3+000-17+000, 24+400-27+960, 32+500-49+800, 52+000-80+200, 85+000-92+000 (70.03 km).</p> <p>RVE E682 TRAMO LÍMITE PROVINCIAL LOJA (SABANILLA)-BELLAVISTA-ZUMBA-LA Balsa: _Limpieza de derrumbes a máquina en el tramo 44+800 - 58+800 (5.693 m3) _Mantenimiento Rutinario tramos: 0+000-4+000, 23+000-30+200, 44+800-58+800, 64+500-84+300, 92+800-107+300 (59.5 km)</p> <p>CUMPLIMIENTO DE INDICADORES INDICADOR_ 2.- volumen de material desalojado de la vía El presente mes se ha ejecutado el desalojo de material acumulado en la vía RVE, ejecutándose un total de 5.828,60 m3 es decir el 87.44% de lo programado.</p> <p>INDICADOR_ 5.- Kilómetros de Mantenimiento Rutinario de la RVE Se han ejecutado los trabajos de mantenimiento según lo programado (necesidades de cada tramo), atendándose en el presente periodo 149.22 km de RVE, es decir el 129.75% de lo programado.</p>	<p>Toledo Vásquez, Ximena del Cisne</p>	<p>05/02/2021 - 11:10 AM</p>
<p>DICIEMBRE 2020</p> <p>CUMPLIMIENTO DE HITOS</p> <p>HITO 106: CONSTRUCCIÓN DE CUBIERTA PARA EL RESGUARDO DEL EQUIPO CAMINERO, COLOCACIÓN DE PAVIMENTO RÍGIDO Y SEMIRÍGIDO EN LA DIRECCIÓN DISTRITAL DEL MTOP DE ZAMORA CH, con fecha 14 de diciembre de 2020 se suscribe el Acta de Recepción Provisional del contrato.</p> <p>HITO 128: Adquisición de materiales de construcción para el mantenimiento vial, contrato suscrito el 9 de diciembre de 2020 para la ADQUISICION DE INSUMOS, MATERIALES Y SUMINISTROS PARA LA CONSTRUCCIÓN-ELECTRICIDAD-PLOMERIA-CARPINTERIA Y SEÑALIZACIÓN VIAL PARA LA DIRECCIÓN DISTRITAL DEL MINISTERIO DE TRANSPORTE Y OBRAS PÚBLICAS DE ZAMORA CHINCHIPE</p> <p>HITO 130: Contratación de Obras de mantenimiento en la RVE E50, con fecha 04 de diciembre de 2020 se suscribe el contrato para la ejecución de las OBRAS EMERGENTES DE PROTECCIÓN DEL PUENTE LA ZURITA, UBICADO EN LA RVE E50 TRAMO LIMITE PROVINCIAL LOJA (EL TIRO)-ZAMORA DE 43.735 KM.</p> <p>HITO 132: Contrato de arrendamiento de volquetas para la atención de emergencias viales, contrato de SERVICIO DE ALQUILER DE VOLQUETAS, DESTINADAS PARA LAS EVENTUALIDADES DE LA DIRECCIÓN DE ZAMORA CHINCHIPE suscrito el 9 de diciembre de 2020.</p>	<p>Toledo Vásquez, Ximena del Cisne</p>	<p>05/01/2021 - 01:58 PM</p>

RESÚMENES EJECUTIVOS (MÁS RECIENTES)

Resúmenes Ejecutivos	Modificado por	Fecha de última actualización
<p>HITO 143: Recepción de OBRAS DE PROTECCIÓN DEL PUENTE SOBRE LA QUEBRADA LA DELICIA, DE LA RVE E45, con fecha 15 de diciembre de 2020 se suscribe el Acta de Recepción Definitiva del contrato.</p> <p>HITO 153: Trabajos de Mtto. de la RVE de la Provincia por Administración Directa y Microempresas, a continuación se detallan los trabajos ejecutados por Administración Directa y por las Microempresas (Mantenimiento Rutinario):</p> <p>RVE E50 TRAMO LIMITE PROVINCIAL LOJA (EL TIRO)-ZAMORA: _Mantenimiento Rutinario en los tramos 3+000-9+756, 23+200-41+600 (25.156 km) RVE E45 TRAMO LIMITE PROVINCIAL MORONA SANTIAGO (CHUCHUMBLETZA)-ZAMORA _Limpieza de derrumbes a máquina abscisa 88+910 (834 m3) -_Limpieza de lodo y escombros en la vía entre las abscisas 85+630 hasta la 85+830, producto de la obstrucción de la alcantarilla ubicada en la abscisa 85+830. _Mantenimiento Rutinario tramos: 0+000-2+700, 8+600-33+200, 43+450-53+000, 52+200-85+000, 89+500-91+980 (72.13 km). RVE E682 TRAMO LÍMITE PROVINCIAL LOJA (SABANILLA)-BELLAVISTA-ZUMBA-LA Balsa: _Limpieza de derrumbes a máquina en el tramo 39+000 - 54+400 (6.808 m3) _Mantenimiento Rutinario tramos: 7+000 - 23+800; 46+600 -53+800; 60+100 - 82+300; 87+700 - 105+500 (64.6 km)</p> <p>CUMPLIMIENTO DE INDICADORES</p> <p>INDICADOR_ 2.- volumen de material desalojado de la vía El presente mes se ha ejecutado el desalojo de material acumulado en la vía E45 y E682, ejecutándose un total de 7.642 m3.</p> <p>INDICADOR_ 3.- Kilómetros de reconformación de rasante de la vía No existe ejecución en el presente periodo según lo programado, dado que la Dirección no cuenta con operador de motoniveladora, los trabajos de reconformación de la rasante se realizan mediante mingas coordinadas con GADs del sector, sin embargo dado la pandemia y las lluvias en la zona, no se ha podido efectuar hasta la presente fecha.</p> <p>INDICADOR_ 5.- Kilómetros de Mantenimiento Rutinario de la RVE Se han ejecutado los trabajos de mantenimiento según lo programado (necesidades de cada tramo), atendándose en el presente periodo 161.89 km de RVE.</p>		
<p>NOVIEMBRE 2020 CUMPLIMIENTO DE HITOS</p> <p>HITO 138: Con fecha 30 de noviembre de 2020 se suscribe el Acta de Recepción Definitiva de OBRAS DE PROTECCIÓN DEL PUENTE SOBRE LA QUEBRADA GUAGUAYME, DE LA RVE E45.</p> <p>HITO 152: Trabajos de Mtto. de la RVE de la Provincia por Administración Directa y Microempresas, en el presente periodo se han ejecutado los siguientes trabajos:</p> <p>RVE E50 TRAMO LIMITE PROVINCIAL LOJA (EL TIRO)-ZAMORA: _Mantenimiento Rutinario tramos 9+756-19+240, 44+500-57+200 (22.18 km)</p> <p>RVE E45 TRAMO LIMITE PROVINCIAL MORONA SANTIAGO (CHUCHUMBLETZA)-ZAMORA _Reconformación de rasante en los tramos: 40+820 -40+830 y 40+960 - 40+990 (0.04km). _Limpieza de la alcantarilla ubicada en la abscisa 67+680. _Limpieza del material suelto que se encontraba a un costado de la vía, entre las abscisas 65+620 y 65+650 (90 m3). _Mantenimiento Rutinario tramos: 0+000 - 8+800, 12+000 - 24+410, 38+100 - 43+450, 48+630 - 52+200, 57+400 -88+600 (63.97 km).</p> <p>RVE E682 TRAMO LÍMITE PROVINCIAL LOJA (SABANILLA)-BELLAVISTA-ZUMBA-LA Balsa: _Limpieza de derrumbes abscisa 46+750 - 47+230 (7.363 m3). Mantenimiento Rutinario tramos: 1+000 - 18+900; 36+600 - 43+000; 60+100 - 84300; 87+100 - 101+500 (62.9 km)</p> <p>CUMPLIMIENTO DE INDICADORES</p> <p>INDICADOR_ 2.- volumen de material desalojado de la vía El presente mes los trabajos se han concentrado en la limpieza y desalojo de material en el tramo E682 comprendido entre las abscisas 46+750 - 47+230 volumen 7.363 m3.</p> <p>INDICADOR_ 3.- Kilómetros de reconformación de rasante de la vía</p>	<p>Toledo Vásquez, Ximena del Cisne</p>	<p>03/12/2020 - 02:37 PM</p>

RESÚMENES EJECUTIVOS (MÁS RECIENTES)

Resúmenes Ejecutivos	Modificado por	Fecha de última actualización
<p>No existe ejecución en el presente periodo según lo programado, dado que la Dirección no cuenta con operador de motoniveladora, los trabajos de reconfiguración de la rasante se realizan mediante mingas coordinadas con GADs del sector, sin embargo dado la pandemia la misma no se ha podido efectuar hasta la presente fecha.</p> <p>INDICADOR_ 5.- Kilómetros de Mantenimiento Rutinario de la RVE Se han ejecutado los trabajos de mantenimiento según lo programado (necesidades de cada tramo), atendándose en el presente periodo 149.05 km de RVE.</p>		
<p>OCTUBRE 2020. CUMPLIMIENTO DE HITOS Hito 150: Recepción provisional de Obras de mantenimiento en la RVE E45, no cumplido en razón que se ha planteado una reforma para su eliminación del POA ya que los recursos estarán destinados a otra actividad de mayor prioridad.</p> <p>Hito 151: Trabajos de Mtto. de la RVE de la Provincia por Administración Directa y Microempresas, en el presente periodo se han ejecutado los siguientes trabajos:</p> <p>RVE E50 tramo Limite Provincial Loja (El Tiro)-Zamora: #Limpieza de derrumbes a máquina, abscisas 15+390, 25+100 y 54+920. (58 m3) #Mantenimiento Rutinario tramos 3+000-5+000, 24+500-40+500 (18.8 km) RVE E45 tramo Limite Provincial Morona Santiago (Chuchumbleta)-Zamora #Encauzamiento de la quebrada La Yona y limpieza de la alcantarilla ubicada en la abscisa 42+275. #Reconfiguración de rasante en el tramo comprendido entre las abscisas 40+960 - 40+990 sector de Quiringue, 73+690 - 73+810 sector de La Saquea, 77+300 - 77+320 sector de Namirez, y en accesos del puente provisional tipo Bailey ubicado sobre la quebrada Cayamatza que corresponde a la abscisa 11+970, sector de El Pangui. #Limpieza del derrumbe 23+540 sector El Pincho, y limpieza del material que se encontraba sobre la calzada en la abscisa 65+580. (24 m3) #Mantenimiento Rutinario tramos 1+200-18+000, 24+410-38+100, 48+100-68+970 y 72+000-91+980 (71.74 km) RVE E682 tramo Limite Provincial Loja (Sabanilla)-Bellavista-Zumba-La Balsa: #Limpieza de derrumbes abscisas 7+800, 8+100, 10+000, 10+550, 10+800, 11+700, 11+800, 12+150, 12+350, 12+250, 13+000, 13+650, 14+450, 15+400, 15+800, 16+300, 17+450, 18+850, 31+150, 38+750, 38+900, 49+200, 48+900, 47+800, 47+600, 46+500, 46+700, (26.193,50 m3). #Mantenimiento Rutinario tramos 7+760 -30+200, 30+100 - 43+000, 64+200 - 83+400, 87+100 -111+700. (79.04 km).</p> <p>CUMPLIMIENTO INDICADORES En el presente mes se retomaron los trabajos de mantenimiento en el tramo E682, lo cual se ve reflejado en el cumplimiento de los indicadores.</p>	<p>Toledo Vásquez, Ximena del Cisne</p>	<p>05/11/2020 - 01:45 PM</p>
<p>SEPTIEMBRE 2020 CUMPLIMIENTO HITOS:</p> <p>Hito 147: Recepción provisional de Obras de mantenimiento en la RVE E50, en razón de no contar con la viabilidad del proyecto por parte de la Subsecretaría Zonal necesario para el trámite del aval, se reprograma en el POA para octubre 2020</p> <p>Hito 148: Recepción provisional de Obras de mantenimiento en la RVE E682, Dado que el 14 de abril de 2020 se suscribe el contrato para la Construcción de cuatro puentes: Quebrada Honda, Palanda, Agua Dulce y Palanumá y construcción de obras viales en el tramo Vilcabamba Bellavista, el presente proyecto de Mantenimiento del Puente Palanda ya no es necesario ejecutar procediendo a su eliminación del POA Institucional, según consta en reforma aprobada en junio 2020. Memorando No. MTOP-SUBZ7-2020-0827-ME de fecha 11 de junio de 2020. Hito 149: Trabajos de Mtto. de la RVE de la Provincia por Administración Directa y Microempresas, en el presente periodo se han ejecutado los siguientes trabajos:</p> <p>RVE E50 tramo Limite Provincial Loja (El Tiro)-Zamora: #Limpieza de derrumbes a máquina, abscisas 15+390, 21+260, 25+670, 31+190, 31+215, 34+310, 43+850, 48+060 y 51+335. (122.00 m3) #Reconfiguración asentamiento 44+699-44+705 (0.06 km) #Mantenimiento Rutinario tramos 6+000-11+000, 48+200-57+200 (14 km) RVE E45 tramo Limite Provincial Morona Santiago (Chuchumbleta)-Zamora #Ampliación de vía en el tramo 40+380 - 40+620, sector de Quiringue. #Colocación de alcantarilla de amico abscisa 40+520 y construcción de subdrenes 40+380-40+520 sector Quiringue</p>	<p>Toledo Vásquez, Ximena del Cisne</p>	<p>04/10/2020 - 09:47 PM</p>

RESÚMENES EJECUTIVOS (MÁS RECIENTES)

Resúmenes Ejecutivos	Modificado por	Fecha de última actualización
<p>#Mantenimiento Rutinario tramos 0+000 - 1+200, 5+000 - 24+410, 39+310 - 48+100, 48+630 - 51+800, 54+300 - 68+970, 68+970 - 72+000 y 77+000 - 92+000 (65.27 km)</p> <p>RVE E682 tramo Límite Provincial Loja (Sabanilla)-Bellavista-Zumba-La Balsa: #Limpieza de derrumbes abscisas 52+400, 54+680 (3.370 m3). #Reconformación de la rasante de la vía, tramo 60+100-76+100 sector Bellavista-Zumba (16 km). #Mantenimiento Rutinario tramos 10+000 - 27+000, 47+100 - 60+100, 60+800 - 81+700, 87+200-89+400 y 91+200-111+700. (73.6 km).</p> <p>INDICADORES Mediante memorando No. MTOP-CGP-2020-1264-ME suscrito por la Dra. Alexandra Muñoz S. Coordinadora General de Planificación y Gestión Estratégica, se autoriza la reprogramación de metas de los indicadores según lo solicitado.</p>		
<p>AGOSTO 2020 CUMPLIMIENTO HITOS: HITO 141: Recepción de OBRAS DE PROTECCIÓN DEL PUENTE SOBRE LA QUEBRADA LA DELICIA, DE LA RVE E45, se encuentra en trámite de aprobación el cierre ambiental necesario para la recepción definitiva de la obra. Con memorando No. MTOP-CONS_ZAM-2020-901-ME de fecha 21 de agosto de 2020 se emiten observaciones por parte del especialista Socio Ambiental Zonal. HITO 143: Obras de mantenimiento en la RVE E50, en razón de no contar con la viabilidad por parte de especialistas de la Subsecretaría Zonal del proyecto necesario para el trámite del aval, se reprograma en el POA para octubre 2020 HITO 144: Trabajos de Mtto. de la RVE de la Provincia por Administración Directa y Microempresas, se ha ejecutado los siguientes trabajos:</p> <p>RVE E50 tramo Limite Provincial Loja (El Tiro)-Zamora: #Limpieza de derrumbes a máquina, abscisas 43+850 (393.80 m3) #Reconformación de accesos al Pte. El Destrozo (0.02 km) #Mantenimiento Rutinario tramos 11+000-18+940, 40+000-48+200 (16.14km) RVE E45 tramo Limite Provincial Morona Santiago (Chuchumbleta)-Zamora #Ampliación de vía en el tramo 40+380 - 40+620, sector de Quiringue (5.000 m3) #Mantenimiento Rutinario tramos 0+000-12+000, 22+600-24+410, 37+150-40+310, 48+630-52+600, 56+300-77+000 y 86+000-91+980 (47.62 km) RVE E682 tramo Límite Provincial Loja (Sabanilla)-Bellavista-Zumba-La Balsa: #Mantenimiento Rutinario tramos 1+000 - 30+200, 39+200 - 48+800, 60+100 - 83+600, 88+100 - 110+500 (84.7 km).</p> <p>HITO 146: Contrato para la adquisición de mezcla asfáltica para el Mtto. de la RVE, en razón de no contar con el aval correspondiente aprobado, se ha reprogramado en el Poa para octubre 2020</p> <p>INDICADORES Debido al Decreto Presidencial 1047 emitido por la emergencia sanitaria COVID-19, los trabajos de mantenimiento vial en la Provincia se limitaron únicamente a trabajos de mantenimiento emergente como la limpieza de derrumbes, calzada, etc., necesario para mantener habilitadas las vías para el tránsito vehicular; es así que los trabajos de mantenimiento rutinario y periódico (reconformación de la rasante) fueron suspendidos desde mediados de marzo hasta junio en el primer caso y hasta la presente fecha en el caso de la reconformación de la rasante.</p> <p>Considerando que estos trabajos de mantenimiento vial constituyen los indicadores de la ejecución y avance del presente proyecto, mediante memorando No. MTOP-DDZCH-2020-1580-ME solicito la reprogramación de cantidades en los indicadores 3 y 5.</p>	<p>Toledo Vásquez, Ximena del Cisne</p>	<p>04/09/2020 - 10:52 AM</p>
<p>JULIO 2020 CUMPLIMIENTO HITOS: HITO 138: Recepción de OBRAS DE PROTECCIÓN DEL PUENTE SOBRE LA QUEBRADA GUAGUAYME, DE LA RVE E45, actualmente en trámite de aprobación del cierre ambiental a fin de proceder a la recepción definitiva. HITO 139: Obras de mantenimiento en la RVE E50, INCUMPLIDO: con memorando No. MTOP-CON_ZAM-2020-787-ME de fecha 11 de junio de 2020 se solicitó la aprobación del componente ambiental y presupuesto por parte de los Especialistas Zonales, necesarios para la solicitud de aval sin que hasta la presente fecha se tenga respuesta del particular. HITO 140: Obras de mantenimiento en la RVE E682, CUMPLIDO. Dado que el 14 de abril de 2020 se suscribe el contrato para la Construcción de cuatro puentes: Quebrada Honda,</p>	<p>Toledo Vásquez, Ximena del Cisne</p>	<p>05/08/2020 - 08:32 AM</p>

RESÚMENES EJECUTIVOS (MÁS RECIENTES)

Resúmenes Ejecutivos	Modificado por	Fecha de última actualización
<p>Palanda, Agua Dulce y Palanumá y construcción de obras viales en el tramo Vilcabamba Bellavista, el presente proyecto de Mantenimiento del Puente Palanda ya no es necesario ejecutar procediendo a su eliminación del POA Institucional, según consta en reforma aprobada en junio 2020. Memorando No. MTOP-SUBZ7-2020-0827-ME de fecha 11 de junio de 2020. HITO 141: Trabajos de Mto. de la RVE de la Provincia por Administración Directa y Microempresas, CUMPLIDO: a continuación se detallan los trabajos ejecutados:</p> <p>RVE E50 tramo Limite Provincial Loja (El Tiro)-Zamora: #Limpieza de derrumbes a máquina, abscisas 15+390, 15+700, 18+480, 20+000, 20+220, 21+217, 24+118, 25+670, 28+680, 31+215, 33+420, 41+765, 43+850, 46+740, (3.768,10 m3) #Reconformación de accesos a Pte. El Destrozo (0.05 km) #Mantenimiento Rutinario tramos 18+940-27+000, 32+000-40+000 (16.06km) RVE E45 tramo Limite Provincial Morona Santiago (Chuchumbleta)-Zamora #Ampliación de vía en el tramo 40+380 - 40+620, sector de Quiringue (8.000 m3) #Reconformación de la rasante de la vía, sector de Quiringue (120 m) #Mantenimiento Rutinario tramos 5+600-22+600, 27+390-37+150, 48+630-56+300, 72+800-86+000 (49.02 km) RVE E682 tramo Limite Provincial Loja (Sabanilla)-Bellavista-Zumba-La Balsa: #Mantenimiento Rutinario tramos 3+000-27+00, 36+100 - 40+800, 74+900- 84500, 87+200-88+100, 99+500 -111+700. (41.40 km).</p>		
<p>JUNIO 2020 CUMPLIMIENTO HITOS: HITO 135: Obras de mantenimiento en la RVE E50, INCUMPLIDO: actualmente en aprobación por Especialistas de la Subsecretaría Zonal, solicitado inicialmente el 12 de febrero con memorando No. MTOP-CON_ZAM-2020-241-ME y posteriormente el 11 de junio con memorando No. MTOP-CON_ZAM-2020-787-ME.</p> <p>HITO 136: Trabajos de Mto. de la RVE de la Provincia por Administración Directa y Microempresas, CUMPLIDO: debido a emergencia sanitaria únicamente se ha ejecutado los trabajos de mantenimiento vial emergente por Administración Directa, el servicio de mantenimiento rutinario de la RVE se reinicia el presente mes, a continuación se detallan los trabajos ejecutados:</p> <p>RVE E50 tramo Limite Provincial Loja (El Tiro)-Zamora: #Limpieza de derrumbes abscisas 15+390, 20+880, 24+220, 24+930, 25+670, 28+680, 30+750, 32+650, 33+420, 34+310, 36+772, 43+850, 44+370, 48+450 y 51+335 (2.752,75 m3) #Mantenimiento Rutinario tramos 27+000-32+000 (4.5 km) RVE E45 tramo Limite Provincial Morona Santiago (Chuchumbleta)-Zamora #Limpieza de derrumbes a máquina abscisas 26+700, 55+120, 72+800 y 67+400 (1.244,60 m3) #Limpieza de alcantarilla a máquina abscisa 67+672 #Mantenimiento Rutinario tramos 0+000 - 5+600, 24+420 -27+390, 65+430 - 66+050, 67+630 - 67+670, 68+970 - 72+800 (13.06 km), incluye limpieza derrumbes a mano (31 m3) RVE E682 tramo Limite Provincial Loja (Sabanilla)-Bellavista-Zumba-La Balsa: #Mantenimiento Rutinario tramos 0+000-13+00, 30+200-36+100, 60+100-74+900 (14.46 km), incluye limpieza derrumbes a mano (534 m3)</p> <p>HITO 137: Contratación de Obras de mantenimiento en la RVE E682, CUMPLIDO. Dado que el 14 de abril de 2020 se suscribe el contrato para la Construcción de cuatro puentes: Quebrada Honda, Palanda, Agua Dulce y Palanumá y construcción de obras viales en el tramo Vilcabamba Bellavista, el presente proyecto de Mantenimiento del Puente Palanda ya no es necesario ejecutar procediendo a su eliminación del POA Institucional, según consta en reforma aprobada en junio 2020.</p>	<p>Toledo Vásquez, Ximena del Cisne</p>	<p>05/07/2020 - 12:04 PM</p>
<p>MAYO 2020 CUMPLIMIENTO HITOS: HITO 126: Trabajos de Mto. de la RVE de la Provincia por Administración Directa y Microempresas, ejecutada.- debido a emergencia sanitaria únicamente se ha ejecutado los trabajos de mantenimiento vial emergente por Administración Directa, mismos que se detallan a continuación: -RVE E50 tramo Limite Provincial Loja (El Tiro)-Zamora: Limpieza de derrumbes abscisas 15+390, 15+590, 25+670, 27+872, 28+045, 28+680, 29+080, 30+875, 31+215, 34+310, 35+810, 36+425, 36+772, 38+355, 41+777, 42+300, 43+850, 44+370, y 54+935 (3.473,54 m3) -RVE E45 tramo Limite Provincial Morona Santiago (Chuchumbleta)-Zamora Limpieza de derrumbes abscisas 64+680, 72+800, 73+530, 73+610, 78+530 y 79+990 (1.584,25 m3)</p>	<p>Toledo Vásquez, Ximena del Cisne</p>	<p>05/06/2020 - 09:36 AM</p>

RESÚMENES EJECUTIVOS (MÁS RECIENTES)

Resúmenes Ejecutivos	Modificado por	Fecha de última actualización
<p>-RVE E682 tramo Límite Provincial Loja (Sabanilla)-Bellavista-Zumba-La Balsa: Limpieza de derrumbes a máquina abscisas 5+200, 11+800, 44+800 y 53+600 (4.120 m3) HITO 127: Adquisición de equipos menores destinados para labores de mantenimiento vial, existe incumplimiento, ya que por emergencia sanitaria no se cuenta con la documentación precontractual necesaria (estudio de mercado - proformas), se ha solicitado su reprogramación con memorando No. MTOP-CONS_ZAM-2020-639-ME. HITO 128: Adquisición de materiales de construcción para el mantenimiento vial, existe incumplimiento, ya que por emergencia sanitaria no se cuenta con la documentación precontractual necesaria (estudio de mercado - proformas), se ha solicitado su reprogramación con memorando No. MTOP-CONS_ZAM-2020-639-ME. HITO 129: Adquisición de repuestos para la maquinaria y vehículos pesados de la DDZCH, existe incumplimiento en razón de no contar con el aval correspondiente, el cual fue solicitado mediante memorando No. MTOP-SUBZ7-2020-0673-ME de fecha 14 de mayo de 2020. HITO 130: Contratación de Obras de mantenimiento en la RVE E50, existe incumplimiento. Mediante memorando No. MTOP-CON_ZAM-2020-760-ME, se solicita su reprogramación en razón de no contar hasta la presente fecha con el componente ambiental del proyecto necesario para definir el presupuesto referencial del mismo, el cual fue solicitado memorando No. MTOP-CON_ZAM-2020-241-ME de fecha 12 de febrero de 2020. HITO 131: Contratación del servicio de mantenimiento de la maquinaria de la DDZCH, con fecha de mayo de 2020 se emite la orden de compra del servicio (contrato). HITO 132: Contrato de arrendamiento de volquetas para la atención de emergencias viales, existe incumplimiento en razón de no contar con el aval correspondiente, el cual fue solicitado mediante memorando No. MTOP-SUBZ7-2020-0786-ME de fecha 04 de junio de 2020. HITO 133: Contrato para la adquisición de asfalto para el Mto. Rutinario de la RVE, el ítem presupuestario del presente hito fue eliminado dado la modificación presupuestaria memorando No. MTOP-CGP-2020-529-ME. HITO 134: Contrato para la adquisición de neumáticos para los vehículos de la DDZCH, no se ha dado cumplimiento en razón de no contar con el aval correspondiente, el cual fue solicitado mediante memorando No. MTOP-SUBZ7-2020-0685-ME de fecha 16 de mayo de 2020.</p> <p>CUMPLIMIENTO INDICADORES: -Indicador 2: Porcentaje de volumen de material desalojado de la vía.- Existe incumplimiento en lo programado para el presente mes, ya que dado la emergencia sanitaria exclusivamente se han realizado trabajos de mantenimiento emergente, concentrándose en la RVE E50 por ser la vía con mayor usuarios en la provincia, en los tramos E45 y E682 únicamente se ha realizado la limpieza o desalojo de material parcialmente para permitir el paso vehicular encontrándose pendiente completar los trabajos; por tal razón existe un bajo rendimiento y por ende incumplimiento de la meta programada. Una vez exista semáforo amarillo en estos cantones se retomaran los trabajos. -Indicador 3: Número de kilómetros de RVE donde se ha realizado la reconformación de rasante de la vía.- Existe incumplimiento en lo programado para el presente mes, ya que dado la emerg</p>		
<p>ABRIL 2020</p> <p>CUMPLIMIENTO HITOS: -Dada a la aprobación de la reprogramación del POA 2020 solicitada con memorando No. MTOP-SUBZ7-2020-0407-ME de fecha 24 de marzo, se procede a la reprogramación de los siguientes Hitos: Adquisición de equipos menores destinados para labores de mantenimiento vial, Adquisición de materiales de construcción para el mantenimiento vial, Adquisición de repuestos para la maquinaria y vehículos pesados de la DDZCH, Contratación del servicio de mantenimiento de la maquinaria de la DDZCH y Contrato de arrendamiento de volquetas para la atención de emergencias viales.</p> <p>-Hito 124: Contrato para la adquisición de combustibles para la maquinaria y vehículos de la DDZCH.- Debido a error reportado por el sistema e-Sigef con el crédito aprobado para este proceso no se puede continuar con el trámite de suscripción del contrato tal como se indica en memorando No. MTOP-FINAN_ZAM-2020-62-ME suscrito por la Analista Financiera Distrital de fecha 04 de mayo de 2020.</p> <p>-Hito 125: Trabajos de Mto. de la RVE de la Provincia por Administración Directa y Microempresas, ejecutada.- debido a emergencia sanitaria únicamente se ha ejecutado los trabajos de mantenimiento vial emergente por Administración Directa, mismos que se detallan a continuación:</p> <p>RVE E50 tramo Limite Provincial Loja (El Tiro)-Zamora: Limpieza de derrumbes abscisas 15+390, 34+310, 36+425 y 44+370 (2.578 m3)</p> <p>RVE E45 tramo Limite Provincial Morona Santiago (Chuchumbletza)-Zamora</p>	<p>Toledo Vásquez, Ximena del Cisne</p>	<p>05/05/2020 - 02:47 PM</p>

RESÚMENES EJECUTIVOS (MÁS RECIENTES)

Resúmenes Ejecutivos	Modificado por	Fecha de última actualización
<p>Limpieza de derrumbes abscisas 73+509 y 34+380 (52,5 m3)</p> <p>RVE E682 tramo Límite Provincial Loja (Sabanilla)-Bellavista-Zumba-La Balsa: Limpieza de derrumbes a máquina 11+800, 50+600 (800 m3)</p> <p>CUMPLIMIENTO INDICADORES:</p> <p>-Indicador 2: Porcentaje de volumen de material desalojado de la vía.- Existe incumplimiento en lo programado para el presente mes, en razón de que no se han ejecutado trabajos de limpieza en la RVE E682, donde existen varios derrumbes que restringen el paso vehicular a media vía, encontrándose pendiente su culminación.</p> <p>-Indicador 3: Número de kilómetros de RVE donde se ha realizado la reconfiguración de rasante de la vía.- Pese a que en el presente mes no se han ejecutado trabajos de mantenimiento vial periódico dada la emergencia sanitaria, existe cumplimiento de la meta acumulada a la fecha.</p> <p>-Indicador 5: Número de kilómetros de RVE donde se ha realizado Mantenimiento Rutinario.- Existe incumplimiento en lo programado para el presente mes, esto en razón de que desde el 18 de marzo de 2020 no se han ejecutado trabajos del servicio contratado, debido a la emergencia sanitaria.</p>		
<p>MARZO 2020</p> <p>CUMPLIMIENTO HITOS:</p> <p>-Hito 122: Trabajos de Mtto. de la RVE de la Provincia por Administración Directa y Microempresas, ejecutada.- se han ejecutado los siguientes trabajos de mantenimiento:</p> <p>RVE E50 tramo Límite Provincial Loja (El Tiro)-Zamora: Mantenimiento Rutinario 3+000-3+200 (0.2 km)</p> <p>RVE E45 tramo Límite Provincial Morona Santiago (Chuchumbleta)-Zamora Mantenimiento Rutinario 0+000-0+600 (0.6 km) Limpieza de derrumbe y reconfiguración de calzada en la abscisa 73+750 Sector de la Saquea (0.12 km). Limpieza de derrumbes menores en varios puntos del Km 73 y 89.65 sector El Mirador (299 m3). Limpieza de las alcantarillas a máquina 72+630, 72+765, 85+635 y 83+445 Limpieza de cunetas a máquina en la abscisa 65+600 (Sector de panguintza). Limpieza de derrumbes y parte del material que se encontraba a un costado de la vía en la abscisa 59+500 (Sector de Piedra lisa).</p> <p>RVE E682 tramo Límite Provincial Loja (Sabanilla)-Bellavista-Zumba-La Balsa: Reconfiguración de la rasante 50+900-52+100, 73+020-77+060 (3.24 km) Reposición de material en la calzada 72+150-77+060 Limpieza de derrumbes a máquina 11+800, 50+600, 52+400 (4 fechas), 53+900, 54+100, 55+100, 55+500, 58+750 y 63+020. (1960 m3)</p> <p>-Hito 123: Hasta la presente fecha no se cuenta con el aval correspondiente para la contratación de la Adquisición de repuestos para la maquinaria y vehículos pesados de la DDZCH, mismo que fue solicitado mediante memorando No. MTOP-CON_ZAM-2020-441-ME de fecha 25 de marzo de 2020.</p> <p>-Hito 124: Contratación del Servicio de Mantenimiento Rutinario de la RVE, con fecha 12 de marzo se contrató el Servicio de Mantenimiento Rutinario para siete de los diez tramos de la RVE y posteriormente con fecha 17 de marzo se contrató para los tres tramos restantes, tal como se indica en memorando No. MTOP-DDZCH-2020-536-ME.</p> <p>-Hito 125: Con fecha 02 de marzo se aprueba el aval para el Contrato para la adquisición de combustibles para la maquinaria y vehículos de la DDZCH (memorando No. MTOP-FINAN_ZAM-2020-40-ME de fecha 09 de marzo de 2020), sin embargo el aval para contratar el servicio de transporte del combustible recién fue aprobado el 20 de marzo (memorando No. MTOP-FINAN_ZAM-2020-49-ME de fecha 25 de marzo de 2020), encontrándose a la fecha en trámite su contratación.</p> <p>CUMPLIMIENTO INDICADORES:</p> <p>-Indicador 2: Volumen de material desalojado de la vía.- Existe incumplimiento en lo programado para el presente mes, esto en razón de que los trabajos de Mantenimiento no se ejecutaron con normalidad debido a la emergencia sanitaria. Desde el 19 de marzo hasta la presente fecha, únicamente se realizan trabajos de mantenimiento emergente.</p> <p>-Indicador 3: Kilómetros de reconfiguración de rasante de la vía.- Existe cumplimiento de lo programado para el presente mes.</p> <p>-Indicador 5: Kilómetros de Mantenimiento Rutinario de la RVE.- Existe incumplimiento en lo programado para el presente mes, esto en razón de que el contrato de siete de las diez Microempresas encargadas del Mantenimiento Rutinario de la RVE se efectuó el 12 de marzo</p>	<p>Toledo Vásquez, Ximena del Cisne</p>	<p>05/04/2020 - 12:41 PM</p>

RESÚMENES EJECUTIVOS (MÁS RECIENTES)

Resúmenes Ejecutivos	Modificado por	Fecha de última actualización
<p>de 2020 (fecha de aceptación), dando inicio el día lunes 16 marzo sin embargo debido a la emergencia sanitaria los trabajos se ejecutaron únicamente hasta día martes 17 de marzo de 2020, razón por lo que los rendimientos son insignificantes.</p>		
<p>FEBRERO 2020</p> <p>Mediante memorando No. MTOP-DDZCH-2020-239-ME de fecha 10 de febrero de 2020, se pone a conocimiento que, de acuerdo a las reformas planteadas en el sistema e-SIGEF que fueron conforme al POA Institucional 2020, los proyectos que se encuentran asignados con fecha 30 de Enero 2020 son los siguientes: 75200000.506.3861 MANTENIMIENTO DE LA INFRAESTRUCTURA DE LA PROVINCIA DE ZAMORA CHINCHIPE.</p> <p>A la fecha se tramitan varios avales para la contratación de servicios, bienes y obras.</p> <p>Trabajos de mantenimiento en el tramo Limite Provincial Loja (El Tiro)-Zamora: .Limpieza de alcantarillas a máquina en las abscisas 37+955, 44+942, 48+452, 53+620. .Reconformación de la rasante en los accesos al Puente El Destrozo .Bacheo con lastre en los tramos 38+610-38+630, 41+610-41+615</p> <p>Trabajos de mantenimiento en el tramo Limite Provincial Morona Santiago (Chuchumbleta)-Zamora: .Reconformación de rasante en el sector de La Saque y Quiringue. .Limpieza de derrumbes en sector La Saquea abscisas 73+090 y 73+500</p> <p>Trabajos de mantenimiento en el tramo Límite Provincial Loja (Sabanilla)-Bellavista-Zumba-La Balsa: Con fecha 13 de febrero, Autoridades del GAD del cantón Chinchipe, Director Distrital y Supervisor de Conservación Vial del MTOP de Zamora Chinchipe, realizan una reunión de trabajo en la que acuerdan la colaboración conjunta para el mantenimiento del tramo Bellavista _La Balsa, iniciando los trabajos día lunes 17 de febrero, desde el sector de Bellavista.</p> <p>.Reposición de material de la calzada tramo 61+100-74+450 .Cambio planchas de tablero en el Pte. Palanda .Limpieza de derrumbes y desalojo de material abscisas 68+170, 46+730, 44+300, 42+780, 50+900, 49+400, 63+700 y 58+750</p>	<p>Toledo Vásquez, Ximena del Cisne</p>	<p>05/03/2020 - 08:37 AM</p>
<p>ENERO 2020</p> <p>Hasta el presente periodo no se cuenta con la asignación de recursos necesarios para el Mto. De la RVE, al respecto con memorando No. MTOP-DDZCH-2019-1961-ME de fecha 27 de noviembre de 2019 se remitió la Programación Operativa Anual 2020 (POA).</p> <p>- Hasta la presente fecha no se cuenta con la asignación de recursos para Mediante memorando</p> <p>Trabajos de mantenimiento en el tramo Limite Provincial Loja (El Tiro)-Zamora: .Limpieza de derrumbes en las abscisas 14+450, 15+350, 18+115, 37+258, 37+450, 38+610. .Mantenimiento rutinario en los tramos 45+700-46+900 con una microempresa de la zona (1. Limpieza de calzada, espaldones y derecho de vía 2. sello de fisuras y grietas, relleno de huecos aislados 3. Limpieza y reparación de cunetas 5. Limpieza de alcantarillas y cauces de entrada y salida 6. Limpieza de canales 7. Desmonte de la vegetación 22. Participación en actividades programadas).</p> <p>Trabajos de mantenimiento en el tramo Limite Provincial Morona Santiago (Chuchumbleta)-Zamora: .Limpieza de derrumbes en sector La Saquea .Ampliación y reconformación de la vía en el sector de Quiringue. .Mantenimiento rutinario en los tramos 72+762-72+960 con una microempresa de la zona (1. Limpieza de calzada, espaldones y derecho de vía 19. Descontaminación visual 22. Participación en actividades programadas).</p> <p>Trabajos de mantenimiento en el tramo Límite Provincial Loja (Sabanilla)-Bellavista-Zumba-La Balsa: .Limpieza de derrumbes y desalojo de material abscisas 51+100, 11+800, 52+890, 58+750 (4 veces), 07+800, 10+100; 10+500+730; 11+000; 11+500, 11+800; y 40+200 (Tramo Loja) .Reconformación de la rasante con reposición de material, varios tramos entre Bellavista y El Progreso</p>	<p>Toledo Vásquez, Ximena del Cisne</p>	<p>05/02/2020 - 11:48 AM</p>
<p>DICIEMBRE 2019</p> <p>Tramo Limite Provincial Loja (El Tiro)-Zamora:</p>	<p>Toledo Vásquez, Ximena del Cisne</p>	<p>07/01/2020 - 04:23 PM</p>

RESÚMENES EJECUTIVOS (MÁS RECIENTES)

Resúmenes Ejecutivos	Modificado por	Fecha de última actualización
<p>.Trabajos de calce de muro socavado km. 17.79 .Reposición de postes delineadores de vía km. 15. Y 17.8 .Mantenimiento rutinario en los tramos 16+400-17+000, 23+800-33+700, 48+550-57+200 con dos microempresa de la zona (1. Limpieza de calzada, espaldones y derecho de vía 2. sello de fisuras y grietas, relleno de huecos aislados 3. Limpieza y reparación de cunetas 5. Limpieza de alcantarillas y cauces de entrada y salida 6. Limpieza de canales 7. Desmonte de la vegetación 12. Remoción y limpieza con carretilla de derrumbes menores 15. Conservación rutinaria de las señales verticales 17. Conservación rutinaria y reposición de los postes de kilometraje 18. Conservación y reposición de guardavías 19. Descontaminación visual 20. Cuidado y vigilancia de la vía 22. Participación en actividades programadas).</p> <p>Tramo Limite Provincial Morona Santiago (Chuchumbletza)-Zamora: .Bacheo menor con material reciclado en la abscisa 2+860 sector Y de El Wismi, 52+810 y en varios puntos del paso lateral de Yantzaza .Limpieza de la alcantarilla 67+672 a máquina .Limpieza del derrumbe en la abscisa 73+750 sector La Saquea, 55+370 sector Paso Lateral de Yantzaza .Mantenimiento rutinario en los tramos 0+000-12+000, 30+220-46+840, 48+630-57+400, 64+400-72+960, 77+000-92+000 con cuatro microempresa de la zona (1. Limpieza de calzada, espaldones y derecho de vía 3. Limpieza y reparación de cunetas 4. Limpieza de cunetas de coronación 5. Limpieza de alcantarillas y cauces de entrada y salida 6. Limpieza de canales 7. Desmonte de la vegetación 12. Remoción y limpieza con carretilla de derrumbes menores 14. Limpieza de los cauces o lechos de quebradas y ríos 15. Conservación rutinaria de las señales verticales 17. Conservación rutinaria y reposición de los postes de kilometraje 19. Descontaminación visual 22. Participación en actividades programadas).</p> <p>Tramo Límite Provincial Loja (Sabanilla)-Bellavista-Zumba-La Balsa: .Limpieza de derrumbes a máquina 31+040, 40+500, 42+800 (2 veces), 44+300 (4 veces), 44+800 (7 veces), 45+900; 46+730; 50+100 (4 veces); 51+100, 52+400 (7 veces); 52+550, 53+700, 58+750 (5 veces) .Mantenimiento rutinario en los tramos 0+000-5+000, 30+100-37+100, 83+900-85+300, 60+100-68+500, 86+400-102+500 con cuatro microempresa de la zona (1. Limpieza de calzada, espaldones y derecho de vía 2. sello de fisuras y grietas, relleno de huecos aislados 3. Limpieza y reparación de cunetas 5. Limpieza de alcantarillas y cauces de entrada y salida 7. Desmonte de la vegetación 12. Remoción y limpieza con carretilla de derrumbes menores 13. Limpieza de la estructura y barandas de los puentes 15. Conservación rutinaria de las señales verticales 16. Limpieza de la demarcación de la señalización horizontal 17. Conservación rutinaria y reposición de los postes de kilometraje).</p>		
<p>NOVIEMBRE 2019</p> <p>Tramo Limite Provincial Loja (El Tiro)-Zamora: .Trabajos de calce de muro socavado km. 17.79 .Reposición de elementos de guardavías (varios tramos) .Limpieza de canal a máquina km 34.31 .Limpieza de encauzamiento y entrada de alcantarillas a máquina km. 34.62 y 36.425 .Mantenimiento rutinario en los tramos 17+000-21+900, 35+470-45+700 con dos microempresa de la zona (1. Limpieza de calzada, espaldones y derecho de vía 2. sello de fisuras y grietas, relleno de huecos aislados 3. Limpieza y reparación de cunetas 4. Limpieza de cunetas de coronación 5. Limpieza de alcantarillas y cauces de entrada y salida 6. Limpieza de canales 7. Desmonte de la vegetación 8. Poda, corte y retiro de árboles 12. Remoción y limpieza con carretilla de derrumbes menores 15. Conservación rutinaria de las señales verticales 17. Conservación rutinaria y reposición de los postes de kilometraje 18. Conservación y reposición de guardavías 19. Descontaminación visual 20. Cuidado y vigilancia de la vía 21. Colaboración en la prevención y atención de emergencias 22. Participación en actividades programadas).</p> <p>Tramo Limite Provincial Morona Santiago (Chuchumbletza)-Zamora: .Reconformación de la rasante de la vía sector La Saquea .Limpieza de derrumbes a máquina km. 54.3, 58.7 y 52.657 .Mantenimiento rutinario en los tramos 0+000-30+220, 31+430-64+400, 68+790-75+000, 81+100-92+000 con cuatro microempresa de la zona (1. Limpieza de calzada, espaldones y derecho de 3. Limpieza y reparación de cunetas 5. Limpieza de alcantarillas y cauces de entrada y salida 7. Desmonte de la vegetación 12. Remoción y limpieza con carretilla de derrumbes menores 14. Limpieza de los cauces o lechos de quebradas y ríos 15. Conservación rutinaria de las señales verticales 19. Descontaminación visual 22. Participación en actividades programadas).</p> <p>Tramo Límite Provincial Loja (Sabanilla)-Bellavista-Zumba-La Balsa:</p>	<p>Toledo Vásquez, Ximena del Cisne</p>	<p>03/12/2019 - 03:35 PM</p>

RESÚMENES EJECUTIVOS (MÁS RECIENTES)

Resúmenes Ejecutivos	Modificado por	Fecha de última actualización
<p>.Limpieza de derrumbes a máquina 11+800, 42+800, 44+300, 52+400. .Mantenimiento rutinario en los tramos 25+700-30+200, 55+200-60+100, 78+300-83+900, 100+000-112+000 con cuatro microempresa de la zona (1. Limpieza de calzada, espaldones y derecho de vía 2. sello de fisuras y grietas, relleno de huecos aislados 3. Limpieza y reparación de cunetas 5. Limpieza de alcantarillas y cauces de entrada y salida 6. Limpieza de canales 7. Desmonte de la vegetación 12. Remoción y limpieza con carretilla de derrumbes menores 13. Limpieza de la estructura y barandas de los puentes 22. Participación en actividades programadas).</p>		
<p>OCTUBRE 2019</p> <p>Tramo Limite Provincial Loja (El Tiro)-Zamora: .Reconstrucción de bordillos de cunetas (varios tramos) .Reposición de guardavías (varios tramos) .Bacheo con material reciclado (varios tramos) .Señalización de Puentes La Rápida, Sabanilla; Soñaderos y Chorrillos con personal de la microempresas, de igual forma los resaltos de La Fragancia y El Limon. .Mantenimiento rutinario en los tramos 1+200-9+900, 21+900-24+100, 45+700-50+100 (limpieza de calzada, cunetas, alcantarillas, canales, guardacaminos, derrumbes menores y señalización vertical, roza a mano, recolección de basura etc.) con dos microempresa de la zona.</p> <p>Tramo Limite Provincial Morona Santiago (Chuchumbleta)-Zamora: .Mantenimiento rutinario en los tramos 4+800-27+570, 31+500-81+100 (limpieza de calzada, cunetas, alcantarillas, canales, guardacaminos, derrumbes menores y señalización vertical, roza a mano, recolección de basura etc.) con cuatro microempresa de la zona.</p> <p>Tramo Límite Provincial Loja (Sabanilla)-Bellavista-Zumba-La Balsa: .Limpieza de derrumbes a máquina 50+600, 52+400, 44+800 (2 veces), 46+100 (2 veces), 46+200 (2 veces) .Mantenimiento rutinario en los tramos 14+000-25+700, 44+200-56+200, 67+600-79+700, 96+000-112+000 (2 veces) (limpieza de calzada, cunetas, alcantarillas, canales, guardacaminos, derrumbes menores y señalización vertical, roza a mano, recolección de basura etc.) con cuatro microempresa de la zona.</p>	<p>Toledo Vásquez, Ximena del Cisne</p>	<p>05/11/2019 - 03:26 PM</p>
<p>SEPTIEMBRE 2019</p> <p>Tramo Limite Provincial Loja (El Tiro)-Zamora: .Reconstrucción de bordillos de cunetas km. 19 (varios tramos) .Limpieza de canal a máquina y desalojo de material acumulado en costado de calzada km. 34.31 .Limpieza y desalojo de material de acumulado en la banquina margen derecha del km. 38.695 .Bacheo con material reciclado km. 44.760, 48.375 .Reconformación de la rasante en accesos al Puente El Destrozo km. 45.415 (Bailey) .Señalización de Puentes Navidades, La Zurita, San Francisco, El Tambo, Cruzado, y puente El Limon con personal de la microempresas, de igual forma los resaltos de El Tambo, El Retorno, La Cascada. .Mantenimiento rutinario en los tramos 9+900-16+600, 24+100-26+450, 28+600-34+710, 50+100-57+200 (limpieza de calzada, cunetas, alcantarillas, canales, guardacaminos, derrumbes menores y señalización vertical, roza a mano, recolección de basura etc.) con dos microempresa de la zona.</p> <p>Tramo Limite Provincial Morona Santiago (Chuchumbleta)-Zamora: .Mantenimiento rutinario en los tramos 0+000-31+500, 35+000-92+000 (limpieza de calzada, cunetas, alcantarillas, canales, guardacaminos, derrumbes menores y señalización vertical, roza a mano, recolección de basura etc.) con cuatro microempresa de la zona.</p> <p>Tramo Límite Provincial Loja (Sabanilla)-Bellavista-Zumba-La Balsa: .Limpieza de cunetas con máquina, tramo 95+400-96+000, 105+000-106+200 .Limpieza de derrumbes a máquina 56+600 .Reconformación de rasante a máquina, tramo 95+400-96+000, 105+000-106+200 .Mantenimiento rutinario en los tramos 8+000-13+000, 36+200-42+500, 61+500-66+600, 87+000-94+000, 109+000-112+000 (limpieza de calzada, cunetas, alcantarillas, canales, guardacaminos, derrumbes menores y señalización vertical, roza a mano, recolección de basura etc.) con cuatro microempresa de la zona.</p>	<p>Toledo Vásquez, Ximena del Cisne</p>	<p>04/10/2019 - 01:21 PM</p>
<p>AGOSTO 2019</p> <p>Tramo Limite Provincial Loja (El Tiro)-Zamora: ..Reemplazo de tabloncillos de tablero del puente El Destrozo abscisa 45+370 (28ago2019)</p>	<p>Toledo Vásquez, Ximena del Cisne</p>	<p>03/09/2019 - 11:20 AM</p>

RESÚMENES EJECUTIVOS (MÁS RECIENTES)

Resúmenes Ejecutivos	Modificado por	Fecha de última actualización
<p>.Bacheo a máquina (material reciclado) y personal de la microempresa en varios tramos .Limpieza y desalojo de material de derrumbes a máquina 30+510, 36+425 .Limpieza de entrada y encauzamiento de alcantarillas a máquina 29+190, 30+510 .Reparación de cabezal de salida de alcantarilla (calce muro de ala) 31+090 .Mantenimiento rutinario en los tramos 16+600-19+700, 34+710-43+970-51 (limpieza de calzada, cunetas, alcantarillas, canales, guardacaminos, derrumbes menores y señalización vertical, roza a mano, recolección de basura etc.) con dos microempresa de la zona.</p> <p>Tramo Limite Provincial Morona Santiago (Chuchumbletza)-Zamora: .Mantenimiento rutinario en los tramos 1+200-92+000, (limpieza de calzada, cunetas, alcantarillas, canales, guardacaminos, derrumbes menores y señalización vertical, roza a mano, recolección de basura etc.) con cuatro microempresa de la zona.</p> <p>Tramo Límite Provincial Loja (Sabanilla)-Bellavista-Zumba-La Balsa: .Reconformación de rasante a máquina, tramo 87+100-91+100, 103+170-113+870 .Limpieza de cunetas con máquina, tramo 87+100-91+100, 103+170-113+870 .Reposición de material de la calzada, tramo 87+100-91+100 .Limpieza de derrumbes a máquina 50+600, 52+400 .Mantenimiento rutinario en los tramos 0+000-3+000, 23+700-29+900, 44+700-60+100, 64+600-82+200, 89+200-102+000, 105+000-112+000 (limpieza de calzada, cunetas, alcantarillas, canales, guardacaminos, derrumbes menores y señalización vertical, roza a mano, recolección de basura etc.) con cuatro microempresa de la zona.</p>		
<p>JULIO 2019</p> <p>Tramo Limite Provincial Loja (El Tiro)-Zamora: .Reemplazo de tablonces de tablero del puente El Destrozo abscisa 45+370 (entrada) .Limpieza y desalojo de material de derrumbes 25+820, 27+150, 27+315, 30+510, 34+310, 37+645 (2), 38+695 (2) y 41+825 .Reconstrucción de cunetas (longitudes menores) varias abscisas entre los km. 22-27 y 50-52 con personal de la microempresa .Construcción de muros km. 30.7 y 31.085 con personal de la microempresa .Colocación de guardavías km. 30.4, 30.7 con personal de la microempresa. .Mantenimiento rutinario en los tramos 19+700-22+500, 43+970-51+000 (limpieza de calzada, cunetas, alcantarillas, canales, guardacaminos, derrumbes menores y señalización vertical, roza a mano, recolección de basura etc.) con dos microempresa de la zona.</p> <p>Tramo Limite Provincial Morona Santiago (Chuchumbletza)-Zamora: .Encauzamiento del río Zamora para proteger la margen derecha de la vía, sector La Pista .Mantenimiento rutinario en los tramos 0+000-92+000, (limpieza de calzada, cunetas, alcantarillas, canales, guardacaminos, derrumbes menores y señalización vertical, roza a mano, recolección de basura etc.) con cuatro microempresa de la zona.</p> <p>Tramo Límite Provincial Loja (Sabanilla)-Bellavista-Zumba-La Balsa: .Reconformación de rasante a máquina, tramo 63+800-65+000 .Limpieza de cunetas con máquina, tramo 63+800-65+000 .Limpieza de derrumbes a máquina 3+440, 35+100, 42+750, 44+300, 46+100, 49+400, 50+600 .Movimiento de tierras sin transporte tramo 70+000-70+150 .Transporte de material de derrumbes 2.485 m3 .Mantenimiento rutinario en los tramos 11+000-23+700, 33+100-44+700, 60+100-64+600, 82+600-85+900, 90+700-105+400 (limpieza de calzada, cunetas, alcantarillas, canales, guardacaminos, derrumbes menores y señalización vertical, roza a mano, recolección de basura etc.) con cuatro microempresa de la zona.</p>	<p>Toledo Vásquez, Ximena del Cisne</p>	<p>02/08/2019 - 03:51 PM</p>
<p>JUNIO 2019</p> <p>Tramo Limite Provincial Loja (El Tiro)-Zamora: .Reemplazo de tablonces de tablero del puente El Destrozo abscisa 45+370 .Limpieza y desalojo de material de derrumbes 30+310 .Reconstrucción de cunetas (longitudes menores) varias abscisas con personal de la microempresa .Mantenimiento rutinario en los tramos 0+000-3+000, 22+500-26+500, 28+600-31+500 y 51+000-57+200 (limpieza de calzada, cunetas, alcantarillas, canales, guardacaminos, derrumbes menores y señalización vertical, roza a mano, recolección de basura etc.) con dos microempresa de la zona.</p> <p>Tramo Limite Provincial Morona Santiago (Chuchumbletza)-Zamora:</p>	<p>Toledo Vásquez, Ximena del Cisne</p>	<p>03/07/2019 - 10:16 AM</p>

RESÚMENES EJECUTIVOS (MÁS RECIENTES)

Resúmenes Ejecutivos	Modificado por	Fecha de última actualización
<p>.Actualmente se realiza los trabajos de encauzamiento del río Zamora, para lo cual se tiene el apoyo de personal y maquinaria por parte del GAD Municipal de Zamora, GAD Provincial de Zamora Ch. y apoyo de la Comunidad. La maquinaria brindada por parte de las instituciones es la siguiente: 1 excavadora (GAD Municipal de Zamora), 3 excavadoras y 4 volquetas (GAD Provincial de Zamora Chinchipe), 1 excavadora (Comunidad) y 2 excavadoras (MTOPI)</p> <p>Limpieza de derrumbes km. 54.030 y 55.110 Paso Lateral de Yanzatza</p> <p>.Mantenimiento rutinario en los tramos 0+000 - 20+700, 24+410 - 31+000, 27+500 - 48+630, 53+200 - 92+000 (limpieza de calzada, cunetas, alcantarillas, canales, guardacaminos, derrumbes menores y señalización vertical, roza a mano, recolección de basura etc.) con cuatro microempresa de la zona.</p> <p>Tramo Límite Provincial Loja (Sabanilla)-Bellavista-Zumba-La Balsa:</p> <p>.Reconformación de rasante a máquina, tramo 60+100-71+800 (09 sectores)</p> <p>.Limpieza de cunetas con máquina, tramo 60+100-71+800 (08 sectores)</p> <p>.Reposición de material de la calzada, tramo 60+100-71+800 (San Antonio-El Progreso)</p> <p>.Limpieza de derrumbes a máquina 7+300, 10+000, 11+800, 42+800, 43+450, 44+400, 44+500, 45+600, 45+800, 50+600, 57+750, 58+750.</p> <p>.Transporte de material de derrumbes 1.275 m3</p> <p>.Mantenimiento del puente Palanda</p> <p>.Explotación de material 760 m3</p> <p>.Mantenimiento rutinario en los tramos 0+000-11+000, 31+000-57+800, 69+800-82+600, 87+000-88+600 y 108+700-112+000 (limpieza de calzada, cunetas, alcantarillas, canales, guardacaminos, derrumbes menores y señalización vertical, roza a mano, recolección de basura etc.) con cuatro microempresa de la zona.</p>		
<p>MAYO 2019</p> <p>Tramo Limite Provincial Loja (El Tiro)-Zamora:</p> <p>.Limpieza y desalojo de material de derrumbes 27+150, 33+960, 37+305, 37+645, 38+695 y 48+507</p> <p>.Mantenimiento rutinario en los tramos 3+000-9+800 y 30+000-41+000 (limpieza de calzada, cunetas, alcantarillas, canales, guardacaminos, derrumbes menores y señalización vertical, roza a mano, recolección de basura etc.) con dos microempresa de la zona.</p> <p>Tramo Limite Provincial Morona Santiago (Chuchumbleta)-Zamora:</p> <p>.Mantenimiento rutinario en los tramos 6+000-53+200, 57+200-68+970 y 74+100-92+000 (limpieza de calzada, cunetas, alcantarillas, canales, guardacaminos, derrumbes menores y señalización vertical, roza a mano, recolección de basura etc.) con cuatro microempresa de la zona.</p> <p>Tramo Límite Provincial Loja (Sabanilla)-Bellavista-Zumba-La Balsa:</p> <p>.Reconformación de rasante a máquina, tramo 4+700-69+700 (10 sectores)</p> <p>.Limpieza de cunetas con máquina, tramo 4+700-69+700 (10 sectores)</p> <p>.Reposición de material de la calzada, tramo 68+100-71+520 (San Antonio-El Progreso)</p> <p>.Limpieza de derrumbes a máquina 26+400, 38+850, 44+800, 50+100, 50+600, 52+400, 53+700, 55+100, 57+750, 58+400, 58+750, 61+400, 62+800, 63+700, 66+900, 67+100, 67+600, 70+200.</p> <p>.Transporte de material de derrumbes, long.prom= 1.100 m.</p> <p>.Mantenimiento rutinario en los tramos 20+500-30+200, 43+900-54+700, 62+250, 69+800 y 95+300, 108+800 (limpieza de calzada, cunetas, alcantarillas, canales, guardacaminos, derrumbes menores y señalización vertical, roza a mano, recolección de basura etc.) con cuatro microempresa de la zona.</p>	<p>Toledo Vásquez, Ximena del Cisne</p>	<p>03/06/2019 - 11:59 AM</p>
<p>ABRIL 2019</p> <p>Tramo Limite Provincial Loja (El Tiro)-Zamora:</p> <p>.Limpieza y desalojo de material acumulado en banquina de la vía km. 44.22.</p> <p>.Limpieza a máquina de encauzamiento de entrada de alcantarilla 29+190.</p> <p>.Mantenimiento rutinario km. 9.8-17.9, 41-48, (limpieza de calzada, cunetas, alcantarillas, canales, guardacaminos, derrumbes menores y señalización vertical, roza a mano, recolección de basura etc.) con dos microempresa de la zona.</p> <p>Tramo Limite Provincial Morona Santiago (Chuchumbleta)-Zamora:</p> <p>.Mantenimiento rutinario km. 0-6, 13.45-24.41, 38.178-57.2, 61.7-72, 83.7-91.75 (limpieza de calzada, cunetas, alcantarillas, canales, guardacaminos, derrumbes menores, cauces de las quebradas o lechos de los ríos, y señalización vertical, roza a mano, recolección de basura etc.) con cuatro microempresa de la zona.</p> <p>Tramo Límite Provincial Loja (Sabanilla)-Bellavista-Zumba-La Balsa:</p>	<p>Toledo Vásquez, Ximena del Cisne</p>	<p>02/05/2019 - 01:43 PM</p>

RESÚMENES EJECUTIVOS (MÁS RECIENTES)

Resúmenes Ejecutivos	Modificado por	Fecha de última actualización
<p>.Estabilización talud 26+400 (terraceo) .Transporte de material (piedra) para muro seco 55+400 .Reposición de material de la calzada tramo 46+800 by-pas .Limpieza de derrumbes a máquina km. 26.4, 36.5, 38.85, 44.8, 46.9, 50.1, 52.4, 52.78, 53.7, 55.5, 61.4, 64.3, 65.15, 65.3, 63.7, 65.95, 66.8, 69.9, 71. .Mantenimiento rutinario (limpieza de calzada, cunetas, alcantarillas, canales, guardacaminos, derrumbes menores y señalización vertical, roza a mano, recolección de basura etc.) con cuatro microempresa de la zona.</p>		
<p>Tramo Limite Provincial Loja (El Tiro)-Zamora: .Limpieza de derrumbes abscisas 31+205, 38+695. Cabe indicar que la descarga, limpieza y desalojo de material del km. 38.695 ocurrido el 07 de febrero de 2019 se prolongó hasta el 22 de marzo, debido a la inestabilidad del talud agravado por las continuas lluvias en la zona. .Mantenimiento rutinario (limpieza de calzada, cunetas, alcantarillas, canales, guardacaminos, derrumbes menores y señalización vertical, roza a mano, recolección de basura etc.) con dos microempresa de la zona.</p> <p>Tramo Limite Provincial Morona Santiago (Chuchumbleta)-Zamora: .Mantenimiento rutinario (limpieza de calzada, cunetas, alcantarillas, canales, guardacaminos, derrumbes menores y señalización vertical, roza a mano, recolección de basura etc.) con cuatro microempresa de la zona.</p> <p>Tramo Límite Provincial Loja (Sabanilla)-Bellavista-Zumba-La Balsa: .Reconformación de la rasante con máquina tramo 20+060-71+200 (varios sectores) .Reposición de material de la calzada tramo 61+400-61+650 .Limpieza de derrumbes a máquina km. 11.8, 35.1, 44.3, 44.8, 46.1, 50.9, 52.0, 52.4, 53.5, 53.7, 54.4, 55.55, 57.7, 58.75, 63.7, 65.5, 66.5, 67.1, 68.8, 69.1, 71.2. Falta por completar la limpieza en varios tramos aproximadamente del 40% del volumen total. .Transporte de material proveniente de derrumbes (desalojo) 2720 m3. .Mantenimiento rutinario (limpieza de calzada, cunetas, alcantarillas, canales, guardacaminos, derrumbes menores y señalización vertical, roza a mano, recolección de basura etc.) con cuatro microempresa de la zona.</p>	Toledo Vásquez, Ximena del Cisne	03/04/2019 - 04:57 PM
<p>FEBRERO 2019</p> <p>Tramo Limite Provincial Loja (El Tiro)-Zamora: .Limpieza de derrumbes abscisa 38+695, 38+715, 52+625</p> <p>Tramo Límite Provincial Loja (Sabanilla)-Bellavista-Zumba-La Balsa: .Reposición de material de la calzada tramo .Limpieza de derrumbes a máquina abscisas 9+200, 11+800, 13+595, 19+210, 42+800, 44+800, 50+100, 51+150, 52+400, 52+780, 53+000, 53+700, 53+950, 54+400, 54+950, 55+550, 55+970, 56+050, 58+750, 64+200, 68+810 .Transporte de material proveniente de derrumbes (desalojo)</p>	Toledo Vásquez, Ximena del Cisne	01/03/2019 - 02:34 PM
<p>ENERO 2019</p> <p>Tramo Limite Provincial Loja (El Tiro)-Zamora: .Reemplazo de tablonces de tablero del puente El Destrozo abscisa 45+370 .Limpieza de derrumbes abscisa 23+055, 38+715, 44+350</p> <p>Tramo Limite Provincial Morona Santiago (Chuchumbleta)-Zamora: .Limpieza de derrumbe a máquina abscisa 73+740 sector La Saquea.</p> <p>Tramo Límite Provincial Loja (Sabanilla)-Bellavista-Zumba-La Balsa: .Reposición de material de la calzada tramo 51+500-52+000 .Reconformación de la rasante con motoniveladora tramo 51+900-52+400 .Limpieza de derrumbes a máquina varias abscisas .Movimiento de tierras sin transporte tramo 51+900-53+300 .Transporte de material proveniente de derrumbes (desalojo)</p>	Toledo Vásquez, Ximena del Cisne	05/02/2019 - 09:05 PM
<p>AGOSTO 2015</p> <p>El mantenimiento de las vías de la red Vial Estatal de la provincia de Zamora Chinchipe se realiza por Administración Directa, en el mes de agosto no se pudo realizar todas las actividades programadas debido a los siguientes aspectos: - Falta de operadores de motoniveladora y de cargadora - Falta de recursos económicos para la adquisición de combustibles, lubricantes y repuestos para el equipo caminero.</p>	Luzuriaga Toledo, Javier Alexander	08/01/2019 - 10:30 AM

RESÚMENES EJECUTIVOS (MÁS RECIENTES)

Resúmenes Ejecutivos	Modificado por	Fecha de última actualización
<p>- Falta de maquinaria operativa, la mayoría se encuentra dañada y otras ya han cumplido su periodo de vida útil. - Falta de asignación de recursos económicos para la contratación de las microempresas - por estas razones el mantenimiento se ha realizado en un 54% de lo programado</p> <p>Carretera: Loja - El Tiro - Zamora Otros mantenimientos rutinarios 15 CD Limpieza de cuetas a máquina 2 km Reposición de material en calzada 800 m3 Limpieza de derrumbes a máquina 2000 m3 Transporte de material 800 m3</p> <p>Carretera: Bellavista - Zumba - La Balsa Reconformación de rasante con motoniveladora 21 km Limpieza de cunetas con motoniveladora 21 km Reposición de material en calzada 1456 m3 Limpieza de derrumbes a máquina 2400 m3 Movimiento de tierras sin transporte 750 m3 Transporte de material 1456 m3 Explotación de material 2260 m3</p>		
<p>JULIO 2015 El mantenimiento de las vías de la RVE que se la realiza por Administración Directa, en el presente mes no se ha logrado realizar todas las actividades programadas debido a los siguientes factores negativos: -Situación invernal fuerte en la región, que ha provocado continuos deslizamientos y derrumbos. -Falta de asignación de recursos para la contratación de microempresas -Falta de asignación de recursos para la adquisición de combustibles y repuestos -Falta de personal de operadores -Falta de maquinaria operativa, se cuenta con la mayoría de la maquinaria dañada. Por estas razones el mantenimiento rutinario en las vías se ha logrado cubrir únicamente en un 76% de lo programado para este mes de julio.</p> <p>Carretera : Loja - El Tiro Zamora Limpieza de cunetas a máquina (con minicargadora) 5,00 km Otros mantenimientos rutinarios 10 CD Reposición de material en calzada 600,00 m3 Limpieza de derrumbes a máquina 4.000,00 m3</p> <p>Carretera: Bellavista - Zumba - La Balsa Reconformación de rasante con motoniveladora 24,00 km Limpieza de cunetas con motoniveladora 24,00 km Reposición de material en calzada 1.474,00 m3 Limpieza de derrumbes a máquina 6.700,00 m3 Movimiento de tierras sin transporte 4.550,00 m3 Otros mejoramientos 6 CD Transporte de material 1.474,00 m3 Explotación de material 1.474,00 m3</p>	<p>Luzuriaga Toledo, Javier Alexander</p>	<p>08/01/2019 - 10:30 AM</p>
<p>DICIEMBRE 2018</p> <p>Tramo Limite Provincial Loja (El Tiro)-Zamora: .Reemplazo de tablonces de tablero del puente El Destrozo abscisa 45+370 .Limpieza de derrumbes abscisa 54+525, 55+035 .Mantenimiento rutinario (limpieza de calzada, cunetas, alcantarillas, canales, guardacaminos, derrumbes menores y señalización vertical, roza a mano, recolección de basura etc.) con dos microempresa de la zona hasta el 07 de diciembre de 2018.</p> <p>Tramo Limite Provincial Morona Santiago (Chuchumbleta)-Zamora: .Limpieza de derrumbe a máquina abscisa 73+740 sector La Saquea. .Mantenimiento rutinario (limpieza de cunetas, alcantarillas y calzada, roza a mano, etc.) con cuatro microempresa de la zona hasta el 06 de diciembre de 2018.</p> <p>Tramo Límite Provincial Loja (Sabanilla)-Bellavista-Zumba-La Balsa: .Reposición de material de la calzada tramo 50+100-50+200 .Limpieza de derrumbes a máquina abscisas 44+800, 51+200, 64+200 .Transporte de material proveniente de derrumbes (desalojo)</p>	<p>Toledo Vásquez, Ximena del Cisne</p>	<p>02/01/2019 - 09:57 AM</p>

RESÚMENES EJECUTIVOS (MÁS RECIENTES)

Resúmenes Ejecutivos	Modificado por	Fecha de última actualización
<p>.Mantenimiento rutinario (limpieza de cunetas, alcantarillas y calzada, roza a mano, etc.) con cuatro microempresas de la zona hasta el 07 de diciembre de 2018.</p> <p>NOVIEMBRE 2018</p> <p>Tramo Limite Provincial Loja (El Tiro)-Zamora: .Limpieza de derrumbes a maquina abscisas 36+420, 41+345, 41+800, 44+680 .Limpieza de encauzamiento de quebrada La Voladora, aguas arriba de la alcantarilla 29+245 y en la intersección con el Río San Francisco .Mantenimiento rutinario (limpieza de calzada, cunetas, alcantarillas, canales, guardacaminos, derrumbes menores y señalización vertical, roza a mano, recolección de basura etc.) con dos microempresa de la zona L= 20.10km.</p> <p>Tramo Limite Provincial Morona Santiago (Chuchumbletza)-Zamora: .Reencauzamiento de quebrada Cayamatza abscisa. 11+960 .Mantenimiento rutinario (limpieza de cunetas, alcantarillas y calzada, roza a mano, etc.) con cuatro microempresa de la zona</p> <p>Tramo Límite Provincial Loja (Sabanilla)-Bellavista-Zumba-La Balsa: .Limpieza de derrumbes a máquina 05+200; 06+700; 11+800; 15+170; 15+700; 26+500; 42+800; 44+800; 48+00; 50+100; 52+400; 52+700; 53+850; 54+960; 49+400; 47+400; 44+250; 66+800; 68+900; 69+100; 71+600 .Mantenimiento al tablero del puente sobre el rio Palanda abscisa 34+080. .Mantenimiento rutinario (limpieza de cunetas, alcantarillas y calzada, roza a mano, etc.) con cuatro microempresas de la zona L= 22.6 km.</p>	<p>Toledo Vásquez, Ximena del Cisne</p>	<p>03/12/2018 - 11:14 PM</p>
<p>OCTUBRE 2018</p> <p>Tramo Limite Provincial Loja (El Tiro)-Zamora: .Limpieza de estructura metaliza de puente El Destrozo abscisa 45+370 .Mantenimiento rutinario (limpieza de calzada, cunetas, alcantarillas, canales, guardacaminos, derrumbes menores y señalización vertical, roza a mano, recolección de basura etc.) con dos microempresa de la zona L= 20.40 km.</p> <p>Tramo Limite Provincial Morona Santiago (Chuchumbletza)-Zamora: .Construcción de bypass, derrocamiento de puente colapsado (hormigón), armado y colocación de puente provisional tipo bailey en quebrada Cayamatza abscisa. 11+960 .Reconformación de rasante a máquina - Sector Quiringue 40+340-40+610 (subtramos en lastre l= 200m) .Ampliación de vía en la abscisa 40+470 sector Quiringue. .Mantenimiento rutinario (limpieza de cunetas, alcantarillas y calzada, roza a mano, etc.) con cuatro microempresa de la zona L= 83 km.</p> <p>Tramo Límite Provincial Loja (Sabanilla)-Bellavista-Zumba-La Balsa: .Reconformación de la rasante con máquina tramo 60+100-72+100 .Limpieza de cunetas con máquina tramo 60+100-72+100 .Reposición de material de la calzada tramo 62+500-69+100 .Construcción de drenes L= 230 metros. .Colocación de alcantarillas metálicas L= 22 metros .Mantenimiento rutinario (limpieza de cunetas, alcantarillas y calzada, roza a mano, etc.) con cuatro microempresas de la zona L= 46.52 km.</p>	<p>Toledo Vásquez, Ximena del Cisne</p>	<p>31/10/2018 - 02:33 PM</p>
<p>SEPTIEMBRE 2018.</p> <p>Tramo Limite Provincial Loja (El Tiro)-Zamora: .Mantenimiento rutinario (limpieza de calzada, cunetas, alcantarillas, canales, guardacaminos, derrumbes menores y señalización vertical, roza a mano, recolección de basura etc.) con dos microempresa de la zona</p> <p>Tramo Limite Provincial Morona Santiago (Chuchumbletza)-Zamora: .Limpieza de derrumbe en las abscisas 73+740 sector La Saquea. .Reposición de material y reconformación de rasante bypass sector La Saquea .Movimiento de tierras con transporte sector La Saquea .Otros mantenimientos rutinarios sector La Saquea .Reconformación de rasante a máquina - Sector Quiringue 40+340-40+610 (subtramos en lastre l= 200m) .Limpieza de alcantarillas y zanjas de drenaje con excavadora alquilada. .Mantenimiento rutinario (limpieza de cunetas, alcantarillas y calzada, roza a mano, etc.) con cuatro microempresa de la zona</p>	<p>Toledo Vásquez, Ximena del Cisne</p>	<p>02/10/2018 - 02:20 PM</p>

RESÚMENES EJECUTIVOS (MÁS RECIENTES)

Resúmenes Ejecutivos	Modificado por	Fecha de última actualización
<p>Tramo Límite Provincial Loja (Sabanilla)-Bellavista-Zumba-La Balsa: .Reconformación de la rasante con máquina .Limpieza de cunetas con máquina .Reposición de material de la calzada .Transporte de material .Mantenimiento rutinario (limpieza de cunetas, alcantarillas y calzada, roza a mano, etc.) con cuatro microempresas de la zona</p>		
<p>AGOSTO 2018.</p> <p>Tramo Limite Provincial Loja (El Tiro)-Zamora: .Limpieza de derrumbes 15+700, 17+650, 37+650, 55+035 .Limpieza de alcantarillas a máquina: cajón de entrada 14+300, 14+320, 14+620, 14+980, 15+250, 15+300, 15+810, 15+850, 16+330, 17+020, 17+900, 19+670, 21+100, 21+450, 22+010, 22+365, 22+435, 23+125, 24+125, 24+230, 24+600, 25+900, 26+436, 29+550, 30+835, 33+660, 34+070, 35+565, 35+715, 38+010, 47+895, 48+250, 52+220, 53+700, 54+800, 55+100, encauzamiento de salida de alcantarilla 17+900, canal 25+220-22+250. .Mantenimiento rutinario (limpieza de calzada, cunetas, alcantarillas, canales, guardacaminos, derrumbes menores y señalización vertical, roza a mano, recolección de basura etc.) con dos microempresa de la zona</p> <p>Tramo Limite Provincial Morona Santiago (Chuchumbletza)-Zamora: .Limpieza de derrumbe en las abscisas 73+740. .Reconformación de rasante a máquina - Sector Quiringue 40+340-40+610 (subtramos en lastre l= 200m) .Limpieza de alcantarillas y zanjas de drenaje con excavadora alquilada. .Mantenimiento rutinario (limpieza de cunetas, alcantarillas y calzada, roza a mano, etc.) con cuatro microempresa de la zona</p> <p>Tramo Límite Provincial Loja (Sabanilla)-Bellavista-Zumba-La Balsa: .Limpieza de cunetas con máquina tramo 99+390-95+690 El Chorro-El Tablón .Reposición de material de la calzada tramo 99+390-95+690 El Chorro-El Tablón .Limpieza de derrumbes varios sectores y desalojo de material .Movimiento de tierras sin transporte, ampliación de curva 112+290 .Limpieza de alcantarillas a máquina (alquilada), varias abscisas. .Mantenimiento rutinario (limpieza de cunetas, alcantarillas y calzada, roza a mano, etc.) con cuatro microempresas de la zona</p>	<p>Toledo Vásquez, Ximena del Cisne</p>	<p>03/09/2018 - 03:54 PM</p>
<p>JULIO 2018.</p> <p>Tramo Limite Provincial Loja (El Tiro)-Zamora: .Mantenimiento rutinario (limpieza de calzada, cunetas, alcantarillas, canales, guardacaminos, derrumbes menores y señalización vertical, roza a mano, recolección de basura etc.) con dos microempresa de la zona</p> <p>Tramo Limite Provincial Morona Santiago (Chuchumbletza)-Zamora: .Limpieza de derrumbe en las abscisas Piedra Liza, La Saquea, Panguintza, San Pablo. .Mantenimiento rutinario (limpieza de cunetas, alcantarillas y calzada, roza a mano, etc.) con cuatro microempresa de la zona</p> <p>Tramo Límite Provincial Loja (Sabanilla)-Bellavista-Zumba-La Balsa: .Reconformación de la rasante tramo 99+390-113+890 El Chorro-La Balsa .Limpieza de cunetas con máquina tramo 99+390-113+890 El Chorro-La Balsa .Reposición de material de la calzada tramo 99+390-113+890 El Chorro-La Balsa .Movimiento de tierras tramo 113+590-113+790 ampliación de curva .Rellenos 1604 m3 .Explotación de material 6.584 tres canteras .Mantenimiento rutinario (limpieza de cunetas, alcantarillas y calzada, roza a mano, etc.) con cuatro microempresas de la zona</p>	<p>Toledo Vásquez, Ximena del Cisne</p>	<p>03/08/2018 - 12:04 PM</p>
<p>JUNIO 2018.</p> <p>Tramo Limite Provincial Loja (El Tiro)-Zamora: .Limpieza y pintado de muros ubicados al filo de calzada y en curva km. 55 .Limpieza de derrumbes a máquina km. 38.15, 44.38. .Mantenimiento rutinario (limpieza de cunetas, alcantarillas y calzada, roza a mano, etc.) con dos microempresa de la zona</p> <p>Tramo Limite Provincial Morona Santiago (Chuchumbletza)-Zamora: .Limpieza de derrumbe en las abscisas 59+490, 61+986, 62+785, 63+280, 69+915, 73+740 .</p>	<p>Toledo Vásquez, Ximena del Cisne</p>	<p>03/07/2018 - 04:11 PM</p>

RESÚMENES EJECUTIVOS (MÁS RECIENTES)

Resúmenes Ejecutivos	Modificado por	Fecha de última actualización
<p>.Mantenimiento rutinario (limpieza de cunetas, alcantarillas y calzada, roza a mano, etc.) con cuatro microempresa de la zona</p> <p>Tramo Límite Provincial Loja (Sabanilla)-Bellavista-Zumba-La Balsa: .Reconformación de la rasante tramo 51+200-52+000 Palanuma .Limpieza de derrumbes a máquina y transporte en las abscisas 16+116, 23+460, 24+460, 36+100, 50+290, 51+800, 52+700, 53+000, 63+990, 67+100. .Mantenimiento rutinario (limpieza de cunetas, alcantarillas y calzada, roza a mano, etc.) con cuatro microempresas de la zona</p>		
<p>MAYO 2018. Tramo Limite Provincial Loja (El Tiro)-Zamora: .Reencauzamiento de quebrada La Zurita km. 25.74 .Mantenimiento rutinario (limpieza de cunetas, alcantarillas y calzada, roza a mano, etc.) con dos microempresa de la zona</p> <p>Tramo Limite Provincial Morona Santiago (Chuchumbleta)-Zamora: .Limpieza de derrumbe en las abscisas 73+740 La Saquea .Pintura de resaltos y puentes varias abscisas .Mantenimiento rutinario (limpieza de cunetas, alcantarillas y calzada, roza a mano, etc.) con cuatro microempresa de la zona</p> <p>Tramo Límite Provincial Loja (Sabanilla)-Bellavista-Zumba-La Balsa: .Reconformación y reposición de material en by pass km. 36.1 .Limpieza de derrumbes a máquina en las abscisas 11+400, 42+300, 48+780, 50+290, 52+700, 56+100, 63+600, 63+990, 64+400. .Mantenimiento rutinario (limpieza de cunetas, alcantarillas y calzada, roza a mano, etc.) con cuatro microempresas de la zona</p>	<p>Toledo Vásquez, Ximena del Cisne</p>	<p>05/06/2018 - 09:51 AM</p>
<p>ABRIL 2018. Tramo Limite Provincial Loja (El Tiro)-Zamora: .Reencauzamiento de quebrada La Zurita km. 25.74 .Pintado de los puentes 25+300 Qda. Navidades, 25+740 La Zurita, 32+515 San Francisco, 32+840 El Tambo, 33+840 Pte. Cruzado, 45+190 La Rapida. .Limpieza y pintado de muros ubicados al filo de calzada y en curva km. 25+300, 30+580, 40+050, 40+600, 50+920 .Mantenimiento rutinario (limpieza de cunetas, alcantarillas y calzada, roza a mano, etc.) con dos microempresa de la zona</p> <p>Tramo Limite Provincial Morona Santiago (Chuchumbleta)-Zamora: .Limpieza de derrumbe en las abscisas 73+740 La Saquea .Pintura de resalto abscisa 90+450 .Mantenimiento rutinario (limpieza de cunetas, alcantarillas y calzada, roza a mano, etc.) con cuatro microempresa de la zona</p> <p>Tramo Límite Provincial Loja (Sabanilla)-Bellavista-Zumba-La Balsa: .Reconformación de la rasante tramo 67+300-71+800 San Antonio-El progreso .Limpieza de cunetas con máquina 67+300-71+800 San Antonio-El progreso .Reposición de material en la calzada tramo 65+800-69+500 sector Qda. de los muertos .Limpieza de derrumbes a máquina y transporte en las abscisas 43+390, 50+290, 52+700, 63+990, 64+400. .Movimiento de tierras abscisa 65+400, 68+300, 68+900 .Mantenimiento rutinario (limpieza de cunetas, alcantarillas y calzada, roza a mano, etc.) con cuatro microempresas de la zona</p>	<p>Toledo Vásquez, Ximena del Cisne</p>	<p>02/05/2018 - 03:31 PM</p>
<p>MARZO 2018. Tramo Limite Provincial Loja (El Tiro)-Zamora: .Colocación de carpeta asfáltica en el tramo 38+506-39+225, 44+410-44+580 .Nivelación con mezcla asfáltica de la calzada (tramos asentados del pavimento rígido) .Limpieza a máquina del encauzamiento de entrada en la abscisas 29+245 .Pintado de los puentes Sabanilla 48+940 , Soñaderos 50+920, Chorrillos 51+645 .Mantenimiento rutinario (limpieza de cunetas, alcantarillas y calzada, roza a mano, etc.) con dos microempresa de la zona</p> <p>Tramo Limite Provincial Morona Santiago (Chuchumbleta)-Zamora: .Limpieza de derrumbe en las abscisas 73+740 La Saquea y reconformación del bypass .Mantenimiento rutinario (limpieza de cunetas, alcantarillas y calzada, roza a mano, etc.) con cuatro microempresa de la zona</p>	<p>Toledo Vásquez, Ximena del Cisne</p>	<p>03/04/2018 - 03:43 PM</p>

RESÚMENES EJECUTIVOS (MÁS RECIENTES)

Resúmenes Ejecutivos	Modificado por	Fecha de última actualización
<p>Tramo Límite Provincial Loja (Sabanilla)-Bellavista-Zumba-La Balsa: .Reconformación de la rasante tramo 62+900-66+900 .Limpieza de cunetas con máquina 62+900-66+900 .Limpieza de derrumbes a máquina y transporte en las abscisas 19+430, 22+950, 29+000, 29+410, 34+900, 34+950, 35+100, 35+400, 42+850, 46+000, 50+290, 51+200, 52+000, 52+700, 54+200. .Movimiento de tierras abscisa 66+500 . Transporte de material movimiento de tierras desde la abscisa 22+600 a la abscisa 46+000 .Mantenimiento rutinario (limpieza de cunetas, alcantarillas y calzada, roza a mano, etc.) con cuatro microempresas de la zona</p>		
<p>FEBRERO 2018. Tramo Limite Provincial Loja (El Tiro)-Zamora: .Colocación de material de sub base, base y carpeta asfáltica en el tramo 38+506-39+225 .Limpieza de derrumbes en las abscisas 17+770, 45+330, 49+870, 51+940, 55+010. .Mantenimiento rutinario (limpieza de cunetas, alcantarillas y calzada, roza a mano, etc.) con microempresa de la zona en el tramo Loja-El Tambo de 28.6 km.</p> <p>Tramo Limite Provincial Morona Santiago (Chuchumbletza)-Zamora: .Limpieza de derrumbes en las abscisas 73+740, 88+720, 95+520</p> <p>Tramo Límite Provincial Loja (Sabanilla)-Bellavista-Zumba-La Balsa: .Reposición de material de la calzada en el tramo 51+500-52+200 .Limpieza de derrumbes en las abscisas 10+560, 43+320, 44+306, 49+600, 50+290, 51+360, 52+700, 53+100, 53+890, 54+205, 56+100, 57+500, 63+990 .Transporte de material (limpieza de derrumbes) desde las abscisas 51+360, 53+100, 53+890, 54+205, 56+100, 57+500, 63+990 .Mantenimiento rutinario (limpieza de cunetas, alcantarillas y calzada, roza a mano, etc.) con microempresas de la zona en el tramo Santa Ana-Bellavista de 30 km.</p>	<p>Toledo Vásquez, Ximena del Cisne</p>	<p>05/03/2018 - 11:08 AM</p>
<p>ENERO 2018. Tramo Limite Provincial Loja (El Tiro)-Zamora: .Obras de protección en Puente La Zurita km. 25.76, calce de estribo, construcción de muro gavión. .Construcción de cabezales de alcantarillas abs. 38+652, 38+824, 39+023, 39+148 .Construcción de subdren lateral derecho tramo: 38+652-39+024 .Reconformación de rasante en tramos a lastre 38+506-39+225, 41+300-41+450, 43+340-43+400, 44+380-44+510 .Reemplazo y re compactación del material de la estructura del pavimento (base) en el tramo 41+300-41+450 .Mantenimiento rutinario (limpieza de cunetas, alcantarillas y calzada, roza a mano, etc.) con una microempresas de la zona.</p> <p>Tramo Límite Provincial Loja (Sabanilla)-Bellavista-Zumba-La Balsa: .Mantenimiento rutinario (limpieza de cunetas, alcantarillas y calzada, roza a mano, etc.) con cuatro microempresas de la zona.</p>	<p>Toledo Vásquez, Ximena del Cisne</p>	<p>01/02/2018 - 02:43 PM</p>
<p>DICIEMBRE 2017. Tramo Limite Provincial Loja (El Tiro)-Zamora: .Obras de protección en Puente La Zurita km. 25.76, construcción de muro. .Reemplazo de alcantarilla abs. 38+650 y construcción de cabezales .Reconformación de rasante en tramos a lastre 38+506-39+225, 43+340-43+400, 44+380-44+510 .Reemplazo y re compactación del material de la estructura del pavimento (subbase, base) en el tramo 41+300-41+450 .Construcción de cabezales de alc. 44+380 .Colocación de base tramo 44+380-44+510 .Mantenimiento rutinario (limpieza de cunetas, alcantarillas y calzada, roza a mano, etc.) con dos microempresas de la zona.</p> <p>Tramo Limite Provincial Morona Santiago (Chuchumbletza)-Zamora: .Mantenimiento rutinario (limpieza de cunetas, alcantarillas y calzada, roza a mano, etc.) con cuatro microempresas de la zona.</p> <p>Tramo Límite Provincial Loja (Sabanilla)-Bellavista-Zumba-La Balsa: .Limpieza de derrumbes a máquina abs. 52+700, 54+390 .Mantenimiento rutinario (limpieza de cunetas, alcantarillas y calzada, roza a mano, etc.) con cuatro microempresas de la zona.</p>	<p>Toledo Vásquez, Ximena del Cisne</p>	<p>04/01/2018 - 11:01 AM</p>

RESÚMENES EJECUTIVOS (MÁS RECIENTES)

Resúmenes Ejecutivos	Modificado por	Fecha de última actualización
<p>NOVIEMBRE 2017 En el presente mes se ejecutaron los siguientes trabajos:</p> <p>Tramo Limite Provincial Loja (El Tiro)-Zamora: Limpieza de alcantarillas a máquina entre el km. 40 al 50 Construcción de subdren longitudinal km. 50+450-50+520 Reconformación de rasante en tramos a lastre km. 38.5-39.225, 41.4-41.635, 43.34-43.4, 44.3-44.51 Mantenimiento rutinario: limpieza de cunetas, roza a mano, limpieza de alcantarillas, limpieza de calzada, mtto. de resaltos, etc. (2 microempresas)</p> <p>Tramo Limite Provincial Morona Santiago (Chuchumbleta)-Zamora: Limpieza de derrumbe km. 73.85 sector La Saquea Tendido de material escombrera km. 73.85 sector La Saquea Mantenimiento rutinario: limpieza de cunetas, roza a mano, limpieza de alcantarillas, limpieza de calzada, mtto. de resaltos, etc. (4 microempresas)</p> <p>Tramo Límite Provincial Loja (Sabanilla)-Bellavista-Zumba-La Balsa: Limpieza de derrumbes a máquina km. 50.29, 50.7 Mantenimiento rutinario: en los tramos Límite Provincial Loja (Sabanilla)-Santa Ana, Santa Ana-Bellavista, Bellavista-Zumba y Zumba-La Balsa (3 microempresas)</p>	<p>Toledo Vásquez, Ximena del Cisne</p>	<p>05/12/2017 - 04:27 PM</p>
<p>OCTUBRE 2017 En el presente mes se ejecutaron los siguientes trabajos:</p> <p>Tramo Limite Provincial Loja (El Tiro)-Zamora: Calce de muro km. 40.41 y 40.43 Reencauzamiento de cauce en Pte. La Zurita km. 25.74 Reposición de pavimento rígido en tramo 54.96-54.98 Reconformación de rasante en tramos a lastre km. 38.5-39.225, 41.4-41.635, 43.34-43.4, 44.3-44.51 Mantenimiento rutinario: limpieza de cunetas, roza a mano, limpieza de alcantarillas, limpieza de calzada, mtto. de resaltos, etc. (2 microempresas)</p> <p>Tramo Limite Provincial Morona Santiago (Chuchumbleta)-Zamora: Limpieza de derrumbe km. 72.75 sector La Saquea Mantenimiento rutinario: limpieza de cunetas, roza a mano, limpieza de alcantarillas, limpieza de calzada, mtto. de resaltos, etc. (4 microempresas)</p> <p>Tramo Límite Provincial Loja (Sabanilla)-Bellavista-Zumba-La Balsa: Reconformación de rasante con motoniveladora en el tramo 93+990-94+490 Reposición de material en la calzada en el tramo 69+250-94+490 varios sectores. Limpieza de derrumbes a máquina km. 63.990 Explotación de material para lastrar km. 93+990 Mantenimiento rutinario: en los tramos Límite Provincial Loja (Sabanilla)-Santa Ana, Santa Ana-Bellavista, Bellavista-Zumba y Zumba-La Balsa (4 microempresas)</p>	<p>Toledo Vásquez, Ximena del Cisne</p>	<p>01/11/2017 - 09:51 AM</p>
<p>SEPTIEMBRE 2017 En el presente mes se ejecutaron los siguientes trabajos:</p> <p>Tramo Limite Provincial Loja (El Tiro)-Zamora: Calce de muro km. 40.1 Reparación de resaltos sector El Retorno, La Fragancia y El Limon Reconformación de rasante en tramos a lastre km. 38.5-39.225, 41.4-41.635, 43.34-43.4, 44.3-44.51 Mantenimiento rutinario: limpieza de cunetas, roza a mano, limpieza de alcantarillas, limpieza de calzada, mtto. de resaltos, etc., en el tramo Límite Prov. Loja (El Tiro)-El Tambo</p> <p>Tramo Limite Provincial Morona Santiago (Chuchumbleta)-Zamora: Reparación de resaltos sector Cumbaratza. Limpieza de derrumbe km. 72.75 sector La Saquea</p> <p>Tramo Límite Provincial Loja (Sabanilla)-Bellavista-Zumba-La Balsa: Reconformación de rasante con motoniveladora en el tramo 105+890-113+890. Limpieza de cunetas con motoniveladora en varios sectores del tramo 105+890-113+890. Reposición de material en la calzada en el tramo 105+890-113+890 Zumba-Pucapamba. Limpieza de derrumbes a máquina km. 5.710</p>	<p>Toledo Vásquez, Ximena del Cisne</p>	<p>03/10/2017 - 10:34 AM</p>

RESÚMENES EJECUTIVOS (MÁS RECIENTES)

Resúmenes Ejecutivos	Modificado por	Fecha de última actualización
<p>Mantenimiento rutinario: en los tramos Límite Provincial Loja (Sabanilla)-Santa Ana, Santa Ana-Bellavista, Bellavista-Zumba y Zumba-La Balsa</p> <p>AGOSTO 2017 En el presente mes se ejecutaron los siguientes trabajos:</p> <p>Tramo Limite Provincial Loja (El Tiro)-Zamora: Reconformacion de rasante en tramos a lastre km. 38.5-39.225, 41.4-41.635, 44.3-44.51 Mantenimiento rutinario: limpieza de cunetas, roza a mano, limpieza de alcantarillas, limpieza de calzada, mto. de resaltos, etc., en el tramo Límite Prov. Loja (El Tiro)-El Tambo</p> <p>Tramo Limite Provincial Morona Santiago (Chuchumbleta)-Zamora: Limpieza de derrumbe km. 72.75 y km. 73.85 sector La Saquea</p> <p>Tramo Límite Provincial Loja (Sabanilla)-Bellavista-Zumba-La Balsa: Reposicion de material en la calzada y reconformacion de la calzada en el tramo Zumba-Pucapamba. Mantenimiento rutinario: en los tramos Límite Provincial Loja (Sabanilla)-Santa Ana, Santa Ana-Bellavista, Bellavista-Zumba y Zumba-La Balsa</p>	<p>Toledo Vásquez, Ximena del Cisne</p>	<p>01/09/2017 - 03:50 PM</p>
<p>JULIO 2017 En el presente mes se ejecutaron los siguientes trabajos:</p> <p>Tramo Limite Provincial Loja (El Tiro)-Zamora: Reconformacion de rasante en tramos a lastre km. 38.6-39.225, 41.4-41.635, 44.3-44.51 Limpieza de derrumbes a maquina km. 14+960 Mantenimiento rutinario: limpieza de cunetas, roza a mano, limpieza de alcantarillas, limpieza de derrumbes a mano km 14+960, 25+050, 29+150, 30+650, limpieza de calzada en el tramo Límite Prov. Loja (El Tiro)-El Tambo</p> <p>Tramo Limite Provincial Morona Santiago (Chuchumbleta)-Zamora: Limpieza de derrumbe km. 73.85 sector La Saquea Reconformación de rasante en bypass km. 73.85 sector La Saquea Mantenimiento rutinario: roza a mano, limpieza de cunetas, alcantarillas, puentes y señalización en todo el tramo hasta el 22 de julio de 2017.</p> <p>Tramo Límite Provincial Loja (Sabanilla)-Bellavista-Zumba-La Balsa: Mejoramiento de vía - ampliacion de curvas km. 60.89-71.00 tramo Bellavista-El Progreso. Mantenimiento rutinario: roza a mano, limpieza de cunetas y alcantarillas, limpieza de derrumbes a mano km. 54.205, 56.1</p>	<p>Toledo Vásquez, Ximena del Cisne</p>	<p>01/08/2017 - 11:05 AM</p>
<p>JUNIO 2017 En el presente mes se ejecutaron los siguientes trabajos:</p> <p>Tramo Limite Provincial Loja (El Tiro)-Zamora: Reconformacion de rasante en tramos a lastre km. 38.6-39.225, 41.4-41.635, 44.3-44.51 Mantenimiento rutinario: limpieza de cunetas, roza a mano, limpieza de alcantarillas, puentes y señalización en el tramo Límite Prov. Loja (El Tiro)-El Tambo</p> <p>Tramo Limite Provincial Morona Santiago (Chuchumbleta)-Zamora: Estabilización de talud km. 73.85 sector La Saquea, el 16 de junio se concluye el terraceo se encuentra pendiente culminar el desalojo de material Reconformación de rasante en bypass km. 73.85 sector La Saquea Mantenimiento rutinario: roza a mano, limpieza de cunetas, alcantarillas, puentes y señalización.</p> <p>Tramo Límite Provincial Loja (Sabanilla)-Bellavista-Zumba-La Balsa: Reconformacion de la calzada con motoniveladora km. 78.29-85.89 Limpieza de cunetas con motoniveladora Km. 78.29-85.89 Repoicion de material en calzada km. 78.29-85.89 tramo Isimanchi-Zumba Limpieza de derrumbes km 52.7-63.99. Mantenimiento rutinario: roza a mano, limpieza de cunetas, alcantarillas, puentes y señalización.</p>	<p>Toledo Vásquez, Ximena del Cisne</p>	<p>04/07/2017 - 09:53 AM</p>
<p>MAYOL 2017 En el presente mes se ejecutaron los siguientes trabajos:</p> <p>Tramo Limite Provincial Loja (El Tiro)-Zamora: Limpieza derrumbe km. 44.4 Mantenimiento rutinario: limpieza de cunetas, roza a mano, limpieza de alcantarillas, puentes y señalización.</p>	<p>Toledo Vásquez, Ximena del Cisne</p>	<p>02/06/2017 - 10:40 PM</p>

RESÚMENES EJECUTIVOS (MÁS RECIENTES)

Resúmenes Ejecutivos	Modificado por	Fecha de última actualización
<p>Tramo Limite Provincial Morona Santiago (Chuchumbletza)-Zamora: Estabilización de talud km. 22.15 sector La Saquea, desalojo de material Reconformación de rasante km. 22.15 sector La Saquea by-pass Mantenimiento rutinario: roza a mano, limpieza de cunetas, alcantarillas, puentes y señalización.</p> <p>Tramo Límite Provincial Loja (Sabanilla)-Bellavista-Zumba-La Balsa: Reconformacion de la calzada con motoniveladora Mantenimiento rutinario: roza a mano, limpieza de cunetas, alcantarillas, puentes y señalización.</p>		
<p>ABRIL 2017 En el presente mes se ejecutaron los siguientes trabajos:</p> <p>Tramo Limite Provincial Loja (El Tiro)-Zamora: Reconformación de la rasante con motoniveladora, km. 38.506-39.225, 41+4-41.635, 44.38-44.51 Limpieza derrumbe km. 45.35 Mantenimiento rutinario: limpieza de cunetas, roza a mano, limpieza de alcantarillas, puentes y señalización.</p> <p>Tramo Limite Provincial Morona Santiago (Chuchumbletza)-Zamora: Estabilización de talud km. 22.15 sector La Saquea, desalojo de material Reconformación de rasante km. 22.15 sector La Saquea by-pass Mantenimiento rutinario: roza a mano, limpieza de cunetas, alcantarillas, puentes y señalización.</p> <p>Tramo Límite Provincial Loja (Sabanilla)-Bellavista-Zumba-La Balsa: Limpieza de derrumbes km. 10.56, 63.51, 63.89, 63.99. Reposición de material de la calzada km. 62.11 Mantenimiento rutinario: roza a mano, limpieza de cunetas, alcantarillas, puentes y señalización.</p>	<p>Toledo Vásquez, Ximena del Cisne</p>	<p>03/05/2017 - 02:34 PM</p>
<p>MARZO 2017 En el presente mes se ejecutaron los siguientes trabajos:</p> <p>Tramo Limite Provincial Loja (El Tiro)-Zamora: Remoción y desalojo de rocas km. 41.38 sector Velo de Novia Mantenimiento rutinario: limpieza de cunetas, roza a mano, limpieza de alcantarillas, puentes y señalización.</p> <p>Tramo Limite Provincial Morona Santiago (Chuchumbletza)-Zamora: Estabilización de talud km. 22.15 sector La Saquea Mantenimiento rutinario: roza a mano, limpieza de cunetas, alcantarillas, puentes y señalización.</p> <p>Tramo Límite Provincial Loja (Sabanilla)-Bellavista-Zumba-La Balsa: Limpieza de derrumbes km. 10.56, 52.7, 53.89. Mantenimiento rutinario: limpieza de cunetas y alcantarillas, roza a mano, limpieza de derrumbes a mano.</p>	<p>Toledo Vásquez, Ximena del Cisne</p>	<p>04/04/2017 - 08:28 AM</p>
<p>FEBRERO 2017 En el presente mes se ejecutaron los siguientes trabajos:</p> <p>Tramo Limite Provincial Loja (El Tiro)-Zamora: Reconformación de la rasante km. 38.5-39.225 sector El Retorno, km. 41.4-41.635, 44.38-44.51 sector Velo de Novia Mantenimiento rutinario: limpieza de cunetas, roza a mano, limpieza de alcantarillas, puentes y señalización.</p> <p>Tramo Limite Provincial Morona Santiago (Chuchumbletza)-Zamora: Limpieza de deslizamientos km. 22.15 sector La Saquea Estabilización de Talud km. 22.15 sector La Saquea Reconformacion de rasante km. 22.1-22.15 sector La Saquea y km. 61.67-61.8 sector Quiringue</p> <p>Tramo Límite Provincial Loja (Sabanilla)-Bellavista-Zumba-La Balsa: Limpieza de derrumbes km. 50.268, 52.7, 56.1, 63.99 Reconformación de rasante km. 10.1-11.5 Limpieza de cunetas con motoniveladora 10.1-11.5 Explotacion de material 410 m3</p>	<p>Toledo Vásquez, Ximena del Cisne</p>	<p>06/03/2017 - 01:27 PM</p>
<p>ENERO 2017 En el presente mes se ejecutaron los siguientes trabajos:</p> <p>Tramo Limite Provincial Loja (El Tiro)-Zamora:</p>	<p>Toledo Vásquez, Ximena del Cisne</p>	<p>03/03/2017 - 01:39 PM</p>

RESÚMENES EJECUTIVOS (MÁS RECIENTES)

Resúmenes Ejecutivos	Modificado por	Fecha de última actualización
<p>Reconformación de la rasante km. 38.5-39.225 sector El Retorno, km. 41.4-41.635, 44.38-44.51 sector Velo de Novia Limpieza de calzada y colocación de puente Bailey km. 45.4 sector Velo de Novia Limpieza y desalojo de material sobre la calzada (alud) km. 46.6</p> <p>Tramo Limite Provincial Morona Santiago (Chuchumbleta)-Zamora: Limpieza de deslizamiento km. 19.24 sector Chamico Estabilización de Talud km. 22.1 sector La Saquea Limpieza de derrumbe y estabilización talud km. 22.15 sector La Saquea</p> <p>Tramo Limite Provincial Loja (Sabanilla)-Bellavista-Zumba-La Balsa: Limpieza de derrumbes km. 31.6, 33.2, 39.5, 50.268, 50.818, 51.440, 52.7, 56.1, 63.99 Reposición de material en la calzada km. 42.6-82.4 Limpieza de deslizamiento km. 63.99 sector Bellavista</p>		
<p>DICIEMBRE 2016 En el presente mes se ejecutaron los siguientes trabajos:</p> <p>Tramo Limite Provincial Loja (El Tiro)-Zamora Reconformacion de la rasante km. 38.5-39.225 sector El Retorno, km. 41.4-41.635, 44.38-44.51 sector Velo de Novia</p> <p>Tramo Limite Provincial Morona Sntiago (Chuchumbleta)-Zamora Estabilizacion de Talud km. 22.1 sector La Saquea</p> <p>Tramo Limite Provincial Loja (Sabanilla)-Bellavista-Zumba-La Balsa Limpieza de deslizamiento km. 56.1. Limpieza de calzada km. 54.256-54.424 Reposicion de material en calzada Km. 52.6</p>	Toledo Vásquez, Ximena del Cisne	02/02/2017 - 02:52 PM
<p>NOVIEMBRE 2016 En el presente mes se ejecutaron los siguientes trabajos:</p> <p>Tramo Limite Provincial Loja (sabanilla)-Zamora Estabilizacion de talud mediante conformacion de terrazas km. 30.6 sector San Francisco Estabilizacion de talud mediante la descarga de material suelto km. 35.8 sector Santa Rita Reconformacion de la rasante km. 38.5-39.225 sector El Retorno, km. 41.4-41.635 sector Velo de Novia</p> <p>Tramo Limite Provincial Morona Sntiago (chuchumbleta)-Zamora Reconformacion de rasante km. 61.67-61.8 sector Quiringue Estabilizacion de Talud km. 22.1 sector La Saquea</p> <p>Tramo Limite Provincial Loja (sabanilla)-Bellavista-Zumba-La Balsa Limpieza de cauce y reconformacion de acceso de entrada y salida a Qda. de los Muertos km. 6 Limpieza de derrumbes km. 18.94 Mantenimiento del Puente Agua Dulce km. 43.2</p>	Toledo Vásquez, Ximena del Cisne	05/12/2016 - 01:42 PM
<p>OCTUBRE 2016</p> <p>Carretera: Loja El Tiro - Zamora - Chuchumbleta Se realizó trabajos de Reconformación de Rasante con Motoniveladora en una longitud de 2 kilómetros. Se realizó Reposición de material en calzada 1008 m3. Se realizó limpieza de derrumbes un volumen de 15480 m3 sector El Limón, La Saquea, km 38 vía Loja - Zamora y varios deslizamientos a lo largo de la vía Bellavista Zumba.</p> <p>SEPTIEMBRE 2016</p> <p>Carretera: Loja El Tiro - Zamora - Chuchumbleta Se realizó trabajos de Reconformación de Rasante con Motoniveladora en una longitud de 6 kilómetros. Se realizó Reposición de material en calzada 2078 m3. Se realizó limpieza de derrumbes un volumen de 3008 m3 sector La Saquea y otros derrumbes a lo largo de la vía.</p>	Toledo Vásquez, Ximena del Cisne	05/12/2016 - 01:42 PM
<p>JULIO 2016</p> <p>Carretera: Loja El Tiro - Zamora - Yantzata Se realizó trabajos de Reconformación de Rasante con Motoniveladora en una longitud de 3 kilómetros.</p>	Arevalo Maldonado, Diego Fernando	03/08/2016 - 12:57 PM

RESÚMENES EJECUTIVOS (MÁS RECIENTES)

Resúmenes Ejecutivos	Modificado por	Fecha de última actualización
<p>Se realizó Reposición de material en calzada 600 m3. Se realizó limpieza de derrumbes un volumen de 10000 m3 ABS 30+600, 44+000 y otros derrumbes a lo largo de la vía.</p>		
<p>MAYO 2016</p> <p>Carretera: Loja El Tiro - Zamora - Yantzatza Se realizó trabajos de Reconfiguración de Rasante con Motoniveladora en una longitud de 1 kilómetros. Se realizó Reposición de material en calzada 500 m3. Se realizó limpieza de derrumbes un volumen de 14500 m3 ABS 30+600, 44+000 y otros derrumbes a lo largo de la vía.</p> <p>Carretera: Bellavista - Zumba - La Balsa Se realizó trabajos de Reconfiguración de Rasante con Motoniveladora en una longitud de 2 kilómetros, adicionalmente se realizó limpieza de cunetas con motoniveladora un longitud de 26,50 km, Se realizó Reposición de material en calzada 6118 m3. Se realizó limpieza de derrumbes un volumen de 2000 m3 a lo largo de la vía.</p>	<p>Arevalo Maldonado, Diego Fernando</p>	<p>06/06/2016 - 10:25 AM</p>
<p>ABRIL 2016</p> <p>Carretera: Loja El Tiro - Zamora - Yantzatza Se realizó trabajos de Reconfiguración de Rasante con Motoniveladora en una longitud de 8 kilómetros, adicionalmente se realizó limpieza de cunetas con motoniveladora un longitud de 16 km Se realizó Reposición de material en calzada 500 m3. Se realizó limpieza de derrumbes un volumen de 30980 m3 ABS 30+600 y otros derrumbes a lo largo de la vía.</p> <p>Carretera: Bellavista - Zumba - La Balsa Se realizó trabajos de Reconfiguración de Rasante con Motoniveladora en una longitud de 15 kilómetros, adicionalmente se realizó limpieza de cunetas con motoniveladora un longitud de 15 km, Se realizó Reposición de material en calzada 5330 m3. Se realizó limpieza de derrumbes un volumen de 1150 m3 a lo largo de la vía.</p>	<p>Arevalo Maldonado, Diego Fernando</p>	<p>05/05/2016 - 04:52 PM</p>
<p>MARZO 2016</p> <p>Carretera: Loja El Tiro - Zamora Se realizó trabajos de Reconfiguración de Rasante con Motoniveladora en una longitud de 1,2 kilómetros, adicionalmente se realizó limpieza de cunetas con motoniveladora un longitud de 1,2 km Se realizó Reposición de material en calzada 240 m3. Se realizó limpieza de derrumbes un volumen de 8.944 m3 ABS 38+600.</p> <p>Carretera: Bellavista - Zumba - La Balsa Se realizó trabajos de Reconfiguración de Rasante con Motoniveladora en una longitud de 0,8 kilómetros, adicionalmente se realizó limpieza de cunetas con motoniveladora un longitud de 0,8 km, Se realizó Reposición de material en calzada 504 m3</p>	<p>Arevalo Maldonado, Diego Fernando</p>	<p>06/04/2016 - 08:25 AM</p>
<p>FEBRERO 2016</p> <p>Carretera: Loja El Tiro - Zamora Se realizó trabajos de Reconfiguración de Rasante con Motoniveladora en una longitud de 12 kilómetros, adicionalmente se realizó limpieza de cunetas con motoniveladora un longitud de 4 km Se realizó Reposición de material en calzada 608 m3.</p> <p>Carretera: Bellavista - Zumba - La Balsa Se realizó trabajos de Reconfiguración de Rasante con Motoniveladora en una longitud de 12 kilómetros, adicionalmente se realizó limpieza de cunetas con motoniveladora un longitud de 4 km</p>	<p>Arevalo Maldonado, Diego Fernando</p>	<p>05/04/2016 - 05:05 PM</p>
<p>ENERO 2016</p> <p>Carretera: Loja El Tiro - Zamora Reconfiguración de rasante con motoniveladora 2 Km Otros mantenimientos rutinarios 1 CD Otros mejoramientos 1 CD Reposición de material en calzada 320 m3</p> <p>Carretera: Bellavista - Zumba - La Balsa Reconfiguración de rasante con motoniveladora 3.6 Km Limpieza de cunetas con motoniveladora 1,7 Km</p>	<p>Arevalo Maldonado, Diego Fernando</p>	<p>05/04/2016 - 04:35 PM</p>

RESÚMENES EJECUTIVOS (MÁS RECIENTES)

Resúmenes Ejecutivos	Modificado por	Fecha de última actualización
<p>DICIEMBRE 2015</p> <p>Carretera: Loja El Tiro - Zamora Reconformación de rasante con motoniveladora 2 Km Otros mantenimientos rutinarios 1 CD Otros mejoramientos 1 CD</p> <p>Carretera: Bellavista - Zumba - La Balsa Reconformación de rasante con motoniveladora 9.6 Km Limpieza de cunetas con motoniveladora 3,7 Km Reposición de material en calzada 488 m3</p>	<p>Guaicha Reinoso, Ángel Gustavo</p>	<p>05/01/2016 - 04:38 PM</p>
<p>NOVIEMBRE 2015</p> <p>Carretera: Loja El Tiro - Zamora Limpieza de cunetas con motoniveladora 24,00 km Otros mantenimientos rutinarios 2 CD Otros mejoramientos 3 CD</p> <p>Carretera: Bellavista - Zumba - La Balsa Reconformación de rasante con motoniveladora 10.90 Km Limpieza de cunetas con motoniveladora 5.30 Km Reposición de material en calzada 1328 m3 Limpieza de derrumbes a máquina 200 m3 Reposición de rellenos 672 m3 Movimiento de tierras sin transporte 600 m3 Explotación de material 1320 m3</p>	<p>Guaicha Reinoso, Ángel Gustavo</p>	<p>07/12/2015 - 10:43 AM</p>
<p>OCTUBRE 2015</p> <p>Carretera: Loja El Tiro - Zamora Reconformación de rasante con motoniveladora 4,00 km Limpieza de cunetas con motoniveladora 18,00 km Otros mantenimientos rutinarios 4 CD Reposición de material en calzada 480,00 m3 Limpieza de derrumbes a máquina 540,00 m3 Supervisión de campo 22 CD Transporte de material 250,00 m3</p> <p>Carretera: Bellavista - Zumba - La Balsa Reconformación de rasante con motoniveladora 48 Km Limpieza de cunetas con motoniveladora 16 Km Otros mantenimientos rutinarios 12 CD Reposición de material en calzada 2.810,00 m3 Reposición de rellenos 320,00 m3 Movimiento de tierras sin transporte 3.150,00 m3 Explotación de material 3.160,00 m3</p>	<p>Román Carrión, Carlos Anibal</p>	<p>05/11/2015 - 09:37 AM</p>
<p>SEPTIEMBRE 201</p> <p>Carretera: Loja - El Tiro - Zamora Reconformación de rasante con motoniveladora 3,00 km Limpieza de cunetas con motoniveladora 3,00 km Otros mantenimientos rutinarios 15 CD. Reposición de material en calzada 320,00 m3 Limpieza de derrumbes a máquina 600,00 m3 Supervisión de campo 22 CD Transporte de material 320,00 m3 Explotación de material 320,00 m3</p> <p>Carretera: Bellavista - Zumba - La Balsa Reconformación de rasante con motoniveladora 26,00 Km Limpieza de cunetas con motoniveladora 26,00 km Reposición de material en calzada 1.300,00 m3 Movimiento de tierras sin transporte 1.800,00 m3 Transporte de material 1.10,00 m3 Explotación de material 1.830,00 m3</p>	<p>Román Carrión, Carlos Anibal</p>	<p>05/10/2015 - 12:02 PM</p>

RESÚMENES EJECUTIVOS (MÁS RECIENTES)

Resúmenes Ejecutivos	Modificado por	Fecha de última actualización
<p>Carretera: Loja - Zamora Otros mantenimientos rutinarios 8 Cd. Reposición de material en calzada 250 m3 Limpieza de derrumbes a maquina 3000 m3 Supervisión de campo 22 Cd Explotación de material 250 m3 Carretera: Bellavista Zumba La Balsa Reconformación de rasante con motoniveladora 37 km Limpieza de cunetas con motoniveladora 37 km Otros mantenimientos rutinarios 8 Cd. Reposición de material en calzada 560 m3 Limpieza de derrumbes a máquina 8280 m3 Otros mejoramientos 6 CD. Transporte de material 3710 m3 Explotación de material 560 m3</p>	<p>Román Carrión, Carlos Anibal</p>	<p>06/07/2015 - 08:17 PM</p>
<p>MAYO 2015 Carretera: Loja - Zamora Limpieza de cunetas con motoniveladora 18 km Otros mantenimientos rutinarios 10 cd. Reposición de material en calzada 60 m3 Limpieza de derrumbes a máquina 4500 m3 Supervisión de campo 20 cd Transporte de material 60 m3 Explotación de material 60 m3 Carretera: El Retorno La Fragancia Via Antigua Reposición de material en calzada 64 m3 Transporte de material 64 m3 Explotación de material 64 m3 Carretera: Bellavista Zumba La Balsa Reconformación de rasante con motoniveladora 37 km Limpieza de cunetas con motoniveladora 12 km Reposición de material en calzada 1956 m3 Limpieza de derrumbes a máquina 6470 m3 Movimiento de tierras sin transporte 17950 m3 Transporte de material 1956 m3 Explotación de material 1956 m3</p>	<p>Román Carrión, Carlos Anibal</p>	<p>04/06/2015 - 01:50 PM</p>
<p>ABRIL 2015 Carretera Loja - Zamora Bacheo de lastre a mano 24 m3 Limpieza de cunetas con motoniveladora 12 km Limpieza de cunetas a mano 6.3 km Limpieza de alcanatarillas 126.8 m3 Inspección y mantenimiento de puentes 7 und Roza a mano 5.2 hás Otros mantenimiento rutinarios 6 cd Limpieza de derrumbes a máquina 8400 m3 Otros mejoramientos (colocación de señales verticales) 34 und Supervisión de campo 22 cd Mantenimiento de instalaciones 10 cd Carretera Bellavista Zumba La Balsa Bacheo de lastre a mano 166 m3 Reconformación de rasante con motoniveladora 30 km Limpieza de cunetas con motoniveladora 30 km Limpieza de cunetas a mano 0.50 km Limpieza de alcanatarillas 136 m3 Roza a mano 4.3 hás Otros mantenimientos rutinarios 6 cd Reposición de material en calzada 1008 m3 Limpieza de derrumbes a máquina 10102 m3 reposición de rellenos 150 m3 Movimiento de tierras sin transporte 4000 m3 Transporte de material 1000 m3 Explotación de material 1000 m3</p>	<p>Román Carrión, Carlos Anibal</p>	<p>06/05/2015 - 10:58 AM</p>
<p>MARZO 2015 Carretera: Loja Zamora Bacheo de lastre a mano 10 m3</p>	<p>Román Carrión, Carlos Anibal</p>	<p>05/04/2015 - 07:21 PM</p>

RESÚMENES EJECUTIVOS (MÁS RECIENTES)

Resúmenes Ejecutivos	Modificado por	Fecha de última actualización
Limpieza de cunetas a mano 12,75 km Limpieza de alcantarillas 99,00 m3 Inspección y mantenimiento de puentes 4 Und. Roza a mano 11,13 hàs Limpieza de derrumbes a maquina 2100,00 m3 Reposición de rellenos 150 m3 Supervisión de campo 22 CD Mantenimiento de instalaciones 10 CD Transporte de material 150,00 m3 Explotan de material 150,00 m3 Carretera : Bellavista - Zumba - La Balsa Bacheo de lastre a mano 468,00 m3 Reconformación de rasante con motoniveladora 30,00 km Limpieza de cunetas con motoniveladora 30,00 km Limpieza de cuentas a mano 1,75 km Limpieza de alcantarillas 142,00 m3 Roza a mano 4,87 hàs Otros mantenimientos rutinarios 1 CD Reposición de material en calzada 1050,00 m3 Limpieza de derrumbes a maquina 6300,00 m3 Reposición de rellenos 450,00 m3 Transporte de material 1500,00 m3 Explotación de material 1500,00 m3		
FEBRERO 2015 Carretera : Loja - Zamora Bacheo de lastre a mano 10 m3 Limpieza de cunetas a mano 6.20 km Limpieza de alcantarillas 115.40 m3 Roza a mano 5.40 hàs Otros mantenimientos rutinarios 1 cd. Reposición de material en calzada 300 m3 Limpieza de derrumbes a maquina 2400 m3 Reposición de rellenos 520 m3 Supervisión de campo 20 cd. Mantenimiento de instalaciones 4 dc. Explotación de material 300 m3 Carretera: Bellavista - Zumba - La Balsa Bacheo de lastre a mano 60 m3 Reconformación d erasante con motoniveldora 38 km Limpieza de cunetas con motoniveladora 38 km Limpieza de cunetas a mano 5,65 km Limpieza de alcantarillas 10 m3 Roza a mano 10,35 hàs Otros mantenimientos rutinarios 3 cd. Reposición de material en calzada 976 m3 Movimiento de tierras sin transporte 4000 m3 Transporte de material 2264 m3 Explotación de material 976 m3	Román Carrión, Carlos Anibal	06/03/2015 - 11:37 AM
ENERO 2015 Carretera: Loja - Zamora Limpieza de cunetas a mano 9 km Limpieza de alcanatrillas 88.5 m3 Roza a mano 12.22 Hás Otros mantenimiento rutinarios 1 CD Limpieza de derrumbes a máquina 2000 m3 Reposición d erellenos 640 m3 Supervisión d ecampo 21 CD Mantenimiento de instalaciones 6 CD Trnsporte de material 640 m3 Explotación d ematerial 640 m3 Carretera: Bellavista - Zumba - La Balsa Bacheo de lastre a mano 60 m3 Reconformación de rasante con Motoniveladora 24 km Limpieza de cunetas con motoniveladora 24 km Limpieza de cunetas a mano 6.8 km Limpieza de alcantarillas 28 m3	Román Carrión, Carlos Anibal	05/02/2015 - 11:23 AM

RESÚMENES EJECUTIVOS (MÁS RECIENTES)

Resúmenes Ejecutivos	Modificado por	Fecha de última actualización
<p>Roza a mano 9.11 hás Reposición de material en calzada 1650 m3 Limpieza de derrumbes a máquina 2200 m3 Transporte de materiales 1108 m3 Explotación de material 1108 m3</p> <p>DICIEMBRE 2014 Carretera: Loja - Zamora Bacheo de lastre a mano 10 m3 Limpieza de cunetas a mano 12 km Limpieza de alcantarillas 53,70 m3 Inspección y mantenimiento de puentes 1 und Roza a mano 6,69 hás Reposición de material en calzada 1.081,00 m3 Movimiento de tierras sin transporte 6.500,00 m3 Transporte de material 6.500 m3 Carretera: Bellavista Zumba La Balsa Reconformación de rasante con motoniveladora 24 km Limpieza de cunetas con motoniveladora 24 km Bacheo de lastre a mano 40 m3 Limpieza de cunetas a mano 4,10 km Limpieza de alcantarillas 91,00 m3 Inspección y mantenimiento de puentes 1 und Roza a mano 15,50 hás Reposición de material en calzada 2.452,00 m3 Explotación de material 3.221,00 m3</p>		
<p>NOVIEMBRE 2014 Carretera: Loja Zamora Limpieza de cunetas a mano 12.0 km Limpieza de alcantarillas 54.00 m3 Inspección y mantenimiento de puentes 1 Und. Roza a mano 6.75 hás Otros mantenimientos rutinarios 20 CD Reposición de material en calzada 120.00 m3 Limpieza de derrumbes a mano 13.50 m3 Movimiento de tierras sin Transporte 11400.00 m3 Supervisión de campo 19 CD Mantenimiento de instalaciones 5 CD Transporte de materiales 11400.00 m3 Explotación de material 120.00 m3 Limpieza de señales verticales 1295.00 Und Carretera: Bellavista Zumba La Balsa Bacheo de lastre a mano 65.00 m3 Reconformación de rasante con motoniveladora 54.00 km Limpieza de cunetas con motoniveladora 54.00 km Limpieza de cunetas a mano 4.0 km Limpieza de alcantarillas 91.00 m3 Roza a mano 15.50 Hás Otros mantenimientos rutinarios 3 CD Limpieza de derrumbes a máquina 4750.00 m3 Transporte de material 2852.00 m3 Explotación de material 432 m3</p>	<p>Román Carrión, Carlos Anibal</p>	<p>02/12/2014 - 11:31 AM</p>
<p>OCTUBRE 2014 carretera Loja - Zamora Limpieza de cunetas a mano 13.60 km Limpieza de alcantarillas 196.40 m3 Roza a mano 6.95 hás Reposición de material en calzada 480,00 m3 Movimiento de tierras sin transporte 12000,00 m3 Supervisión de campo 22 cd Mantenimiento de instalaciones 10 cd. Transporte de materiales 12000,00 m3</p>	<p>Román Carrión, Carlos Anibal</p>	<p>06/11/2014 - 04:33 PM</p>

RESÚMENES EJECUTIVOS (MÁS RECIENTES)

Resúmenes Ejecutivos	Modificado por	Fecha de última actualización
Explotación de material 480,00 m3 Carretera Bellavista Zumba La Balsa Bacheo de lastre a mano 60,00 m3 Reconformación de rasante con motoniveladora 54,00 km Limpieza de cunetas con motoniveladora 54,00 km Limpieza de cunetas a mano 10,40 km Limpieza de alcantarillas 19,50 m3 Roza a mano 13,20 há Reposición de material en calzada 785,00 m3 Limpieza de derrumbes a máquina 2500 m3 Movimiento de tierras sin transporte 4250,00 m3 Transporte de materiales 785,00 m3 Explotación de material 785,00 m3		
SEPTIEMBRE 2014 Carretera: Loja - Zamora Limpieza de cunetas a mano 22.00 km Limpieza de alcantarillas 153 m3 Roza a mano 9.48 há Otros mantenimientos rutinarios 1 CD Movimiento de tierras sin transporte 13200 m3 Mantenimiento de instalaciones 7 CD Transporte de material 13200 m3 Carretera: Bellavista - Zumba - La Balsa Bacheo de lastre a mano 50 m3 Reconformación de rasante con motoniveladora 21 km Limpieza de cunetas con motoniveladora 21 km Limpieza de cunetas a mano 2.5 km Limpieza de alcantarillas 12 m3 Roza a mano 13.89 há Reposición de material en calzada 2300 m3 Limpieza de derrumbes a máquina 2400 m3 Reposición de rellenos 900 m3 Movimiento de tierras sin transporte 600 m3 Otros mejoramientos 24 m3 Explotación de material 3200 m3	Román Carrión, Carlos Anibal	06/11/2014 - 04:18 PM
AGOSTO 2014 Carretera: Loja - Zamora Limpieza de alcantarillas 3.060,00 m3 Roza a mano 1.17 Há Limpieza de derrumbes a máquina 17.940 m3 Supervisión de campo 21 cd. Mantenimiento de instalaciones 5 cd Carretera: El Retorno La Fragancia vía Antigua Reconformación de rasante con motoniveladora 9 km Limpieza de cunetas con motoniveladora 24 km Limpieza de derrumbes a máquina 3.900,00 m3 Movimiento de tierras sin transporte 4.200,00 m3 Carretera: Chuchumbleta - El Quimi - Campamento Mirador y El Quimi Manchinatza Santa Cruz Reconformación de rasante con motoniveladora 18 km Limpieza de cunetas con motoniveladora 18 km Carretera : Bellavista Zumba La Balsa Reconformación de rasante con motoniveladora 30 km Limpieza de cunetas con motoniveladora 60 km Otros mantenimientos rutinarias 4 cd Reposición de material en calzada 1.760,00 m3 Transporte de material 1.760 m3 Explotación de material 1.760,00 m3	Román Carrión, Carlos Anibal	03/09/2014 - 04:04 PM
JULIO 2014 Carretera : El Tiro Zamora Limpieza de alcantarillas 1560 m3 Reposición de material en calzada 240 m3 Limpieza de derrumbes a máquina 15900 m3 Movimiento de tierras sin transporte 600 m3 Supervisión de campo 23 CD Transporte de materiales 240 m3	Román Carrión, Carlos Anibal	05/08/2014 - 02:45 PM

RESÚMENES EJECUTIVOS (MÁS RECIENTES)

Resúmenes Ejecutivos	Modificado por	Fecha de última actualización
Explotación de material 200 m3 Carretera :El Retorno La Fragancia Limpieza de cunetas con motoniveladora 9 km Carretera: Bellavista Zumba La Balsa Reconformación de rasante con motoniveladora 13 km Limpieza de cunetas con motoniveladora 26 km Otros mantenimientos rutinarios 19 CD Reposición de material en calzada 1640 m3 Limpieza de derrumbes a máquina 1350 m3 Transporte de materiales 1640 m3 Explotación de material 1640 m3		
JUNIO 2014 carretera: Loja - Zamora Limpieza de derrumbes a máquina 11.160,00 m3 Carretera: Bellavista - Zumba - La Balsa Reconformación de rasante con Motoniveladora 16 km Limpieza de cunetas con motoniveladora 16 km Otros mantenimientos rutinarios 26 CD Reposición de material en calzada 200 m3 Limpieza de derrumbes a máquina 4.100 m3 Transporte de material 200 m3 Explotación de material 200 m3	Román Carrión, Carlos Anibal	05/08/2014 - 02:37 PM
MAYO 2014 Carretera Loja Zamora Limpieza de derrumbes a máquina 14.600,00 m3 Carretera El Retorno La Fragancia Reconformación de rasante con motoniveladora 40 km Limpieza de cunetas con Motoniveladora 40 km Carretera: Bellavista Zumba La Balsa Reposición de material en calzada 2.160,00 m3 Limpieza de derrumbes a máquina 730 m3 Colocación de nueva tubería 10 ml Movimiento de tierras sin transporte 1.790 m3 Transporte de material 2.160,00 m3 Explotación de material 1.500,00 m3	Román Carrión, Carlos Anibal	03/06/2014 - 03:53 PM
ABRIL 2014 Carretera Loja Zamora Limpieza de derrumbes a máquina 6900 m3 Supervisión de campo 21 CD Apoyo a otras instituciones 294 E/h (Municipio de Yanzatza, encausamiento del río Chicaña sector la Unión) Carretera El Retorno La Fragancia Reconformación de rasante con motoniveladora 3 km Limpieza de cunetas con motoniveladora Carretera Bellavista Zumba La Balsa Reconformación de rasante con motoniveladora 6 km Limpieza de cunetas con motoniveladora 6 km Reposición de material en calzada 1680 m3 Limpieza de derrumbes a máquina 2910 m3 Movimiento de tierras sin transporte 2150 m3 Transporte de materiales 1680 m3 Explotación de material 2150 m3	Román Carrión, Carlos Anibal	29/05/2014 - 02:21 PM
MARZO 2014 Carretera: Loja Zamora Limpieza de cunetas a mano 2.5 km Limpieza de derrumbes a máquina 11200 m3 Supervisión de campo 21 CD. Carretera: El Retorno La Fragancia Reposición de material en calzada 700 m3 Reposición de rellenos 1200 m3 Transporte de material 700 m3 Carretera: Bellavista Zumba La Balsa Reconformación de rasante con motoniveladora 20 km Limpieza de cunetas con motoniveladora 20 km Reposición de material en calzada 2730 m3 Limpieza de derrumbes a máquina 6150 m3	Dávila Cadena, Christian Roberto	23/04/2014 - 02:28 PM

RESÚMENES EJECUTIVOS (MÁS RECIENTES)

Resúmenes Ejecutivos	Modificado por	Fecha de última actualización
Movimiento de tierras sin transporte 2730 m3 Transporte de material 2730 m3 Explotación de material 3350 m3		
FEBRERO 2014 Carretera: Loja Zamora Limpieza de derrumbes a máquina 7500 m3 Carretera: El Retorno la Fragancia Reconformación de rasante con motoniveladora 16 km Limpieza de cunetas con motoniveladora 16 km Reposición de material en calzada 1420 m3 Reposición de rellenos 3200 m3 Movimiento de tierras sin transporte 3000 m3 Transporte de material 3000 m3 Carretera : Bellavista Zumba La Balsa Reconformación de rasante con motoniveladora 24 km Limpieza de cunetas con motoniveladora 24 km Reposición de material en calzada 2380 m3 Limpieza de derrumbes a máquina 600 m3 Movimiento de tierras sin transporte 1840 m3 Explotación de material 1840 m3	Román Carrión, Carlos Anibal	25/03/2014 - 02:14 PM
ENERO 2014 Carretera: Loja Zamora Limpieza de derrumbes a máquina 1800 m3 Carretera: El Retorno la Fragancia Reposición de material en calzada 1000 m3 Transporte de material 300 m3 Carretera: Chuchumbleta El Quimi- Tundayme Mirador , El Quimi Manchinatza Santa Cruz Reconformación de rasante con motoniveladora 24 km Limpieza de cunetas con motoniveladora 24 km Carretera : Bellavista Zumba La Balsa Reconformación de rasante con motoniveladora 18 km Limpieza de cunetas con motoniveladora 18 km Reposición de material en calzada 740 m3 Limpieza de derrumbes a máquina 7250 m3 Movimiento de tierras sin transporte 2050 m3 Explotación de material 2310 m3 DICIEMBRE 2013 carretera Loja Zamora Limpieza de alcañatillas 245 m3 Roza a mano 2.5 há Carretera El Retorno La Fragancia Reposición de material en calzada 2000 m3 Reposición de rellenos 2000 m3 Carretera Bellavista Zumba La Balsa Bacheo de lastre a mano 168 m3 reconformación de rasante con motoniveladora 17 km Limpieza de cunetas con motoniveladora 17 km Limpieza de cunetas a mano 4.8 km Limpieza de alcañatillas 48 m3 Inspección y mantenimiento de puentes 3 Und. Roza a mano 24 há Reposición de material en calzada 2056 m3 Limpieza de derrumbes a máquina 120 m3 Movimiento de tierras sin transporte 1620 m3 Explotación de material 1740 m3	Toledo Vásquez, Ximena del Cisne	11/03/2014 - 04:32 PM
NOVIEMBRE 2013 Carretera El Tiro Zamora Bacheo de lastre a mano 24 m3 Roza a mano 2.45 Há Otros mejoramientos colocación de tachas 2341 und Carretera El Retorno la Fragancia via Antigua Reconformación de rasante con Motoniv. 15 km Limpieza de cunetas con motoniveladora 15 km Reposición de material en calzada 430 m3 Reposición de rellenos 1490 m3	Román Carrión, Carlos Anibal	04/12/2013 - 09:01 AM

RESÚMENES EJECUTIVOS (MÁS RECIENTES)

Resúmenes Ejecutivos	Modificado por	Fecha de última actualización
<p>Carretera Bellavista Zumba La Balsa Bacheo de lastre a mano 102 m3 Reconformación de rasante con motoniveladora 19 km Limpieza de cunetas con motoniveladora 18 km Limpieza de cunetas a mano 1.48 km Limpieza de alcantarillas 48 m3 Roza a mano 23.8 hás Reposición de material en calzada 1990 m3 Limpieza de derrumbes a máquina 920 m3 Otros mejoramientos. construcción de 6 muros de piedra 64 m3 Explotación de material 2100 m3</p>		
<p>OCTUBRE 2013 Carretera: El Tiro zamora - Roza a mano 4.5 hás - Reposición de rellenos 260 m3 Carretera: El Retorno La Fragancia - Bacheo de lastre a mano 30 m3 - Reconformación de rasante con motoniveladora 12 km - Limpieza de cunetas con motoniveladora 24 km - Limpieza de cunetas a mano 3 km - Limpieza de alcantarillas 59.59 m3 - Otros mantenimientos rutinarios 12 CD - Supervisión de campo 22 CD Carretera: Bellavista Zumba La Balsa - Bacheo de lastre a mano 293 m3 - Reconformación de rasante con motoniveladora 24.5 km - Limpieza de cunetas con motoniveladora 24.5 km - Limpieza de cunetas a mano 8.25 km - Limpieza de alcantarillas 15.00 m3 - Roza a mano 18.4 hás - Reposición de material en calzada 1650 m3 - Limpieza de derrumbes a máquina 310 m3 - Movimiento de tierras sin transporte 950 m3 - Otros mejoramientos (construcción de muros secos) 34 m3 - Explotación de material 1270 m3</p>	<p>Román Carrión, Carlos Anibal</p>	<p>06/11/2013 - 02:18 PM</p>
<p>SEPTIEMBRE 2013 carretera : Chuchumbleta - Tundayme San Marcos y El Quimi Manchinatza - Reconformación de rasante con motoniveladora 10 km - Limpieza de cunetas con motoniveladora 20 km - Reposición de material en calzada 750 m3 Carretera El Retorno La Fragancia - Bacheo de lastre a mano 60 m3 - Reconformación de rasante con motoniveladora 15 km - Limpieza de cunetas con motoniveladora 20 km - Limpieza de cunetas a mano 3 km - Limpieza de alcantarillas 59,59 m3 - Reposición de material en calzada 650 m3 - Limpieza de derrumbes a máquina 550 m3 - Inspección y mantenimiento de puentes 1 und. - Roza a mano 4.26 hás - Mantenimiento de instalaciones 10 CD - Explotación de material 650 m3 Carretera Bellavista Zumba La Balsa - Bacheo de lastre a mano 233 m3 - Reconformación de rasante con motoniveladora 36 km - Limpieza de cunetas con motoniveladora 36 km - Limpieza de cunetas a mano 8,20 km - Limpieza de alcantarillas 10 m3 - Reposición de material en calzada 2510 m3 - Roza a mano 4.26 hás - Reparación y mantenimiento de señales verticales 150 und. - Movimiento de tierras sin transporte 4880 m3 - Explotación de material 4380 m3</p>	<p>Román Carrión, Carlos Anibal</p>	<p>02/10/2013 - 11:46 AM</p>
<p>AGOSTO 2013 Carretera El Tiro - Zamora</p>	<p>Román Carrión, Carlos Anibal</p>	<p>17/09/2013 - 08:42 AM</p>

RESÚMENES EJECUTIVOS (MÁS RECIENTES)

Resúmenes Ejecutivos	Modificado por	Fecha de última actualización
<p>- Bacheo de lastre a mano 63 m3 - Limpieza de cunetas a mano 3,1 km - Inspección y mantenimiento de puentes 1 Und. - Limpieza de alcantarilla 4 Und. 24 m3 - Roza a mano 2,94 has - Limpieza de derrumbes a mano 30 m3 Carretera Chuchumbleta Tundayme San Marcos Campamento Mirador -Reconformación de rasante con motoniveladora 16 km - Limpieza de cunetas con motoniveladora 16 km -Limpieza de alcantarillas 12 m3 -Servicio de gabarra 96 E/h -Reposición de material en calzada 1090 m3 - Explotación de material 1090 m3 Carretera Bellavista Zumba - La Balsa - Bacheo de lastre a mano 239 m3 -Reconformación de rasante con motoniveladora 20 km - Limpieza de cunetas con motoniveladora 20 km - Limpieza de cunetas a mano 1,3 km -Limpieza de alcantarillas 60 m3 -Inspección y mantenimiento de puentes 1 Und. - Roza a mano 24,35 has -Reposición de material en calzada 2030 m3 - Limpieza de derrumbes a máquina 200 m3 - Movimiento de tierras sin transporte 1950 m3 - Explotación de material 2070 m3</p> <p>JULIO 2013 Carretera El Tiro - Zamora - Reposición de material en calzada 100 m3 - Limpieza de derrumbes a máquina 2700 m3</p> <p>Carretera El Retorno - La Fragancia - Limpieza de cunetas a mano 4,7 km 561 m3 - Limpieza de alcantarillas 45 m3 - Roza a mano 4,56 has -Inspección y mantenimiento de puentes 1 Und. Carrtera Chuchumbleta El Quimi - Tundayme San Marcos - Reconformación de rasante con motoniveladora 7km Carretera Bellavista Zumba La Balsa - Bacheo de lastre a mano 187 m3 -Reconformación de rasante con moto 37,8,80 km -Limpieza de cunetas con moto 22,80 km -Limpieza de cunetas a mano 19,1 km -Roza a mano 17,85 has -Reposición de material en calzada 2620 m3 -Movimiento de tierras sin transporte 1320 m3 -Explotación de material 1320 m3 - Inspección y arreglo de señales verticales 42 Und.</p> <p>JUNIO 2013 Carretera El Tiro - Zamora - Otros mantenimiento rutinarios 32 H/h - Reposición de material en calzada 220 m3 - Limpieza de derrumbes a máquina 12450 m3 - Explotación de material 220 m3 Carretera El Retorno - La Fragancia - Bacheo de lastre a mano 60 m3 - Limpieza de cunetas a mano 3.5 km 418 m3 - Limpieza de alcantarillas 60 m3 - Roza a mano 5.52 has Carretera Bellavista Zumba La Balsa - Bacheo de lastre a mano -Limpieza de cunetas a mano 0.60 km -Roza a mano 19.40 has -Reposición de material en calzada 1550 m3 -Movimiento de tierras sin transporte 1020 m3</p>		

RESÚMENES EJECUTIVOS (MÁS RECIENTES)

Resúmenes Ejecutivos	Modificado por	Fecha de última actualización
<p>-Explotación de material 1020 m3</p> <p>MAYO 2013 Carrterea: Loja - Zamora - Limpieza de derrumbes a máquina 3850 m3 -Supervisión de campo 176H/h Carretera: El Retorno - La Fragancia - Bacheo d elastre a mano 120 m3 -Reconformacion de rasante con motoniveladora 4 km - Limpieza de cunetas con motoniveladora 7 km - Limpieza de alcantarillas 48 m3 - Roza a mano 9.0 hás - Reposición de material en calzada 1925 m3 -Supervisión de campo 176 H/h - Explotación de material 1925 m3 Carretera: Bellavista - Zumba - La Balsa - Bacheo de lastre a mano 75 m3 - Reconformación de rasante con motoniveladora 11.2 km - Limpieza de cunetas con motoniveladora 11.2 km - Roza a mano 19.00 hás -Reposición de material en calzda 515 m3 - Limpieza de derrumbes a máquina 1920 m3 - Explotación d ematerial 515 m3</p> <p>ABRIL 2013 Carrterea: Loja - Zamora - Limpieza de derrumbes a máquina 5735 m3 -Supervisión de campo 176 H/h Carretera: El Retorno - La Fragancia - Bacheo d elastre a mano 324 m3 -Reconformacion de rasante con motoniveladora 6 km - Limpieza de cunetas con motoniveladora 12 km - Limpieza de cunetas a mano 547.50 m3 - Roza a mano 4.0 hás - Reposición de material en calzada 56 m3 -Supervisión de campo 176 H/h</p> <p>Carretera: Bellavista - Zumba - La Balsa - Bacheo de lastre a mano 167 m3 - Reconformación de rasante con motoniveladora 9.6 km - Limpieza de cunetas con motoniveladora 9.6 km - Roza a mano 11.53 hás -Reposición de material en calzda 444 m3 - Limpieza de derrumbes a máquina 630 m3 - Explotación d ematerial 680 m3</p> <p>MARZO 2013 Carrterea: Loja - Zamora - Limpieza de derrumbes a máquina 11050 m3 Carretera: El Retorno - La Fragancia -Reconformacion de rasante con motoniveladora 17 km - Limpieza de cunetas con motoniveladora 17 km - Roza a mano 2.3 hás - Reposición de material en calzada 1000 m3 -Supervisión de campo 168 H/h - Explotación de material 1000 m3 Carretera: Bellavist - Zumba - La Balsa - Reconformación de rasante con motoniveladora 19.7 km - Limpieza de cunetas con motoniveladora 19.7 km - Roza a mano 6.4 hás -Reposición de material en calzda 800 m3 - Limpieza de derrumbes a máquina 1160 m3 - Explotación d ematerial 800 m3</p>	<p>Román Carrión, Carlos Anibal</p>	<p>02/07/2013 - 04:15 PM</p>
<p>FEBRERO 2013 Carretera Loja - Zamora * Limpieza de derrumbes a máquina 21600 m3</p>	<p>Román Carrión, Carlos Anibal</p>	<p>25/03/2013 - 03:29 PM</p>

RESÚMENES EJECUTIVOS (MÁS RECIENTES)

Resúmenes Ejecutivos	Modificado por	Fecha de última actualización
<p>* Supervisión de campo 152 H/h Carretera : El Retorno - la Fragancia * Reconfiguración de rasante con motoniveladora 15 km * Limpieza de cunetas con motoniveladora 15 km * Reposición de material en calzada 1605 m3 * Explotación de material 1605 m3 Carretera Bellavista Zumba - La Balsa * Reconfiguración de rasante con motoniveladora 17.8 km * Limpieza de cunetas con motoniveladora 17.8 km * Reposición de material en calzada 970 m3 * Limpieza de derrumbes a máquina 880 m3 * Movimiento de tierras sin transporte 420 m3 m3 * Explotación de material 970 m3 Carretera Chuchumbleta El Quimi Tundayme * Servicio de gabarra 152 E/h</p>		
<p>ENERO 2013 Carretera Loja - Zamora * Limpieza de derrumbes a máquina 20400 m3 * Supervisión de campo 176 H/h Carretera : El Retorno - la Fragancia * Reposición de material en calzada 440 m3 Carretera Bellavista Zumba - La Balsa * Reconfiguración de rasante con motoniveladora 6.2 km * Limpieza de cunetas con motoniveladora 6.2 km * Reposición de material en calzada 830 m3 * Limpieza de derrumbes a máquina 1100 m3 * Explotación de material 830 m3 Carretera Chuchumbleta El Quimi Tundayme * Servicio de gabarra 176 E/h</p>	Román Carrión, Carlos Anibal	25/03/2013 - 03:28 PM
<p>DICIEMBRE 2012 Carretera El Retorno - la Fragancia * Reconfiguración de rasante con moto 16 km * Limpieza de cunetas con moto 16 km * Limpieza de alcantarillas 31 m3 * Roza a mano 2,25 has * Reposición de material en calzada 600 m3 * Transporte de material 600 m3 Carretera Chuchumbleta Tundayme * Otros mantenimiento rutinarios 20 CD (Servicio de gabarra) Carretera Bellavista Zumba - La Balsa * Bacheo de lastre a mano 150 m3 * Reconfiguración de rasante con moto 5,3 km * Limpieza de cunetas con moto 5,3 km * Inspección y mantenimiento de puentes 2 Und * Roza a mano 15,00 has * Reposición de material en calzada 2770 m3 * Limpieza de derrumbes a máquina 160 m3 * Movimiento de tierras sin transporte 950 m3 * Explotación de material 2770 m3</p>	Román Carrión, Carlos Anibal	25/03/2013 - 03:27 PM
<p>NOVIEMBRE 2012 Carretera El Retorno - la Fragancia * Reconfiguración de rasante con moto 17 km * Limpieza de cunetas con moto 17 km * Limpieza de alcantarillas 24 m3 * Roza a mano 1,71 has * Reposición de material en calzada 200 m3 * Transporte de material 200 m3 Carretera Chuchumbleta Tundayme * Otros mantenimiento rutinarios 21 CD (Servicio de gabarra) Carretera Bellavista Zumba - La Balsa * Bacheo de lastre a mano 80 m3 * Limpieza de alcantarillas 8 m3 * Inspección y Mantenimiento de puentes 2 Und. * Roza a mano 15,00 has * Reposición de material en calzada 3060 m3 * Explotación de material 3060 m3</p>	Román Carrión, Carlos Anibal	25/03/2013 - 03:27 PM

RESÚMENES EJECUTIVOS (MÁS RECIENTES)

Resúmenes Ejecutivos	Modificado por	Fecha de última actualización
<p>OCTUBRE 2012 Carretera El Retorno - la Fragancia * Reconfiguración de rasante con moto 28 km * Limpieza de cunetas con moto 20 km * Limpieza de alcantarillas 32 m3 * Roza a mano 2,49 has * reposición de material en calzada 305 m3 Carretera Chuchumbleta Tundayme * Otros mantenimiento rutinarios 20 CD (Servicio de gabarra) carretera Bellavista Zumba - La Balsa *Bacheo de elastre a mano 55 m3 * Limpieza de alcantarillas 8 m3 * Inspección y Mantenimiento de puentes 2 Und. * Roza a mano 19,00 has *Reposición de material en calzada 4380 m3 *Explotación de material 4380 m3</p>	<p>Román Carrión, Carlos Anibal</p>	<p>25/03/2013 - 03:26 PM</p>
<p>ACTIVIDADES REALIZADAS:</p> <p>SEPTIEMBRE 2012 Carretera El Retorno - La Fragancia *Reconfiguración de rasante con moto 39 km * Limpieza de cunetas con moto 43 km * Limpieza de alcantarillas 36 m3 * Roza a mano 3,9 Has * Inspección y mantenimiento de puentes 2 Und *Reposición de material en calzada 750 m3 * Limpieza de derrumbes a máquina 1440 m3 Carretera Bellavista Zumba - La Balsa * bacheo de elastre a mano 105 m3 * Reconfiguración de rasante con moto 8 km *Limpieza de cunetas con moto 8 km * Roza a mano 22,1 has *Reposición de material en calzada 1020 m3 *Limpieza de derrumbes a máquina 1050 m3 * Mantenimiento de instalaciones 3 Cd</p> <p>AGOSTO 2012 Carretera El Retorno - La Fragancia *Reconfiguración de rasante con moto 15 km * Limpieza de cunetas con moto 25 km *Reposición de material en calzada 1380 m3 * Limpieza de derrumbes a máquina 1200 m3 * Apoyo a otras instituciones 8 E/H Carretera Bellavista Zumba - La Balsa * Reconfiguración de rasante con moto 26 km *Limpieza de cunetas con moto 48 km *Reposición de material en calzada 3282 m3 *Limpieza de derrumbes a máquina 5000 m3 * reposición de rellenos 1050 m3 * Movimientos de tierras sin transporte 4000 m3 * Mantenimiento de instalaciones 16 Cd</p> <p>JULIO 2012 Carretera El Retorno - La Fragancia * Otros mantenimiento rutinarios 12 CD *Transporte de materiales 120 m3 * Explotación de material 120 m3 Carretera Bellavista - Zumba - La Balsa *Bacheo de elastre a mano 80 m3 *Reconfiguración de rasante con moto 20 km * Limpieza de cunetas con moto 40 km * Reposición de material en calzada 4000 m3 *Limpieza de derrumbes a máquina 10850 m3</p> <p>JUNIO 2012 Carretera : El retorno la Francia * Reposición de material en calzada 1000 M3</p>	<p>Román Carrión, Carlos Anibal</p>	<p>10/01/2013 - 11:35 AM</p>

RESÚMENES EJECUTIVOS (MÁS RECIENTES)

Resúmenes Ejecutivos	Modificado por	Fecha de última actualización
<p>* Transporte de materiales 2000 m3 * Explotación de material 2000 m3 Carretera Bellavista - Zumba - La Balsa * Reconformación de rasante con motoniveladora 16 km * Limpieza de cunetas con motoniveladora 16 km * Reposición de material en calzada 1000 M3 * Limpieza de derrumbes a máquina 11000 M3 * Transporte de materiales 2000 m3 * Explotación de material 2000 m3 MAYO 2012 Carretera : El retorno la Francia * Reconformación de rasante con motoniveladora 48 km * Limpieza de cunetas con motoniveladora 48 km * Reposición de material en calzada 1000 M3 * Reposición de rellenos 1500 m3 * Limpieza de derrumbes a máquina 3300 M3 * Transporte de materiales 2000 m3 * Explotación de material 1000 m3 * Apoyo a otras Instituciones 672 E/H carretera Chuchumbletza Tundayme *Reposición de Material en calzada 1000 m3 * Explotación de material 1000 m3 ABRIL 2012 Carretera : El retorno la Francia * Reconformación de rasante con motoniveladora 10 km * Limpieza de cunetas con motoniveladora 10 km * Reposición de material en calzada 1000 M3 * Limpieza de derrumbes a máquina 1400 M3 * Transporte de materiales 600 m3 * Explotación de material 1000 m3 * Apoyo a otras Instituciones 480 E/H MARZO 2012 Carretera : El retorno la Francia * Reconformación de rasante con motoniveladora 4 km * Reposición de material en calzada 5000 M3 * Limpieza de derrumbes a máquina 7400 M3 * Movimiento de tierras sin transporte 7500 m3 FEBRERO 2012 Carretera : El retorno la Francia * Reconformación de rasante con motoniveladora 17 km * Limpieza de cunetas con Motoniveladora 17 km * Reposición de material en calzada 900 m3 * Reposición de rellenos 600 m3 * Limpieza de derrumbes a máquina 7400 ENERO: 2012 Carretera : El retorno la Francia * Reconformación de rasante con motoniveladora 15 km * Limpieza de cunetas con Motoniveladora 15 km * Reposición de material en calzada 900 m3 *Reposición de rellenos 600 m3 * Limpieza de derrumbes a máquina 3100 m3 * Explotación de material 1500 m3 * transporte de material 600 m3</p>		

PROBLEMAS ABIERTOS DEL PROYECTO

Problema	Fecha de última actualización	Responsable	Urgencia	Impacto	Calificación	Acciones Cerradas / Totales
Retraso en la contratación del Servicio de Mto. Rutinario de la RVE, ocasionaría el incumplimiento	05/08/2021	Ximena del Cisne Toledo Vásquez	50	70	35	1/2

PROBLEMAS ABIERTOS DEL PROYECTO

Problema	Fecha de última actualización	Responsable	Urgencia	Impacto	Calificación	Acciones Cerradas / Totales
de los hitos e indicadores según lo programado						

Problemas cerrados: 11, Abiertos: 1

RIESGOS ABIERTOS DEL PROYECTO

Riesgo	Fecha de última actualización	Responsable	Probabilidad	Impacto	Calificación	Acciones Cerradas / Totales
5- PROYECTO. Tiempo. Temporal invernal fuera de lo habitual CAUSARIA el retraso de los trabajos de mantenimiento programados.	05/08/2021	Ximena del Cisne Toledo Vásquez	80 %	50	40	2/3

Riesgos cerrados: 6, Abiertos: 1

LOCALIDADES

Localidad de Impacto	
1	Zona 7 - Sur > Zamora-Chinchipe > Chinchipe
2	Zona 7 - Sur > Zamora-Chinchipe > El Pangui
3	Zona 7 - Sur > Zamora-Chinchipe > Palanda
4	Zona 7 - Sur > Zamora-Chinchipe > Zamora

HITOS

	Hito	Categoría	Fecha Comprometida	Fecha Estimada	Fecha Real	A tiempo	Hito Cumplido	Avance Físico
1	EJECUCIÓN: Limpieza de derrumbes a máquina en la vía antigua: Zamora-Loja, tramo: La Fragancia-El Retorno, terminado	5-Entregables Intermedios	31/03/2012		31/03/2012		Sí	0.4
2	EJECUCIÓN: Reconfiguración de rasante y limpieza de cunetas con motoniveladora en la vía antigua: Zamora-Loja, tramo: La Fragancia-El Retorno, terminado	5-Entregables Intermedios	31/03/2012		31/03/2012		Sí	0.4
3	EJECUCIÓN: Reconfiguración de rasante y limpieza de cunetas con motoniveladora en la vía Chuchumbleta-Tundayme-Condor Mirador. Fase 1, terminado	5-Entregables Intermedios	31/05/2012		31/05/2012		Sí	0.4
4	EJECUCIÓN: Reconfiguración de rasante y limpieza de cunetas con motoniveladora en la vía Bellavista-Zumba-La Balsa. Fase 1, terminado	5-Entregables Intermedios	31/07/2012		31/07/2012		Sí	0.4
5	EJECUCIÓN. Explotación y reposición de material en calzada en la vía Bellavista-Zumba-La Balsa. Fase 1, terminado	5-Entregables Intermedios	30/08/2012		30/08/2012		Sí	0.4
6	EJECUCIÓN: Explotación y reposición de material en calzada en la vía Bellavista-	5-Entregables Intermedios	30/09/2012		30/09/2012		Sí	0.4

HITOS

	Hito	Categoría	Fecha Comprometida	Fecha Estimada	Fecha Real	A tiempo	Hito Cumplido	Avance Físico
	Zumba-La Balsa. Fase 2, terminado							
7	EJECUCIÓN: Explotación y reposición de material en calzada en la vía Chuchumbleta-Tundayme-Condor Mirador, terminado	5-Entregables Intermedios	30/09/2012		30/09/2012		Sí	0.4
8	EJECUCIÓN: Reconformación de rasante y limpieza de cunetas con motoniveladora en la vía Bellavista-Zumba-La Balsa. Fase 2, terminado	5-Entregables Intermedios	30/09/2012		30/09/2012		Sí	0.4
9	EJECUCIÓN: Limpieza de derrumbes a máquina en la vía Bellavista - Zumba - la Balsa, terminado	5-Entregables Intermedios	31/10/2012		31/10/2012		Sí	0.4
10	EJECUCIÓN: Reconformación de rasante y limpieza de cunetas con motoniveladora en la vía Bellavista -Zumba - La Balsa Fase 2, terminado	5-Entregables Intermedios	31/10/2012		31/10/2012		Sí	0.4
11	EJECUCIÓN: Limpieza de derrumbes a máquina en la vía Bellavista-Zumba-La Balsa, terminado	5-Entregables Intermedios	30/11/2012		30/11/2012		Sí	0.4
12	EJECUCIÓN: Roza a mano, limpieza de alcantarillas en todas las vías, terminado	5-Entregables Intermedios	31/12/2012		31/12/2012		Sí	0.4
13	EJECUCIÓN: Trabajos de mantenimiento normalmente en año 2013, terminado	5-Entregables Intermedios	02/01/2013		02/01/2013		Sí	0.4
14	EJECUCIÓN: Explotación y reposición de material en calzada en la vía antigua: Zamora-Loja, tramo: La Fragancia-El Retorno, terminado	5-Entregables Intermedios	31/03/2013		31/03/2012		Sí	0.4
15	EJECUCIÓN: Roza a mano en las vías de la Red Estatal, terminado	5-Entregables Intermedios	30/04/2013		30/04/2013		Sí	0.4
16	EJECUCIÓN: Limpieza de derrumbes a máquina en las vías de la Red Estatal , terminado	5-Entregables Intermedios	31/07/2013		31/07/2013		Sí	0.4
17	EJECUCIÓN: Limpieza de alcantarillas en las vías de la Red Estatal, terminado	5-Entregables Intermedios	31/08/2013		31/08/2013		Sí	0.4
18	EJECUCIÓN: Reconformación de rasante con motoniveladora en las vías de la Rede Estatal, terminado	1-Solicitud de Información	31/12/2013		31/12/2013		Sí	0.4
19	EJECUCIÓN: Reposición de material en calzada en las vías de la Rede Estatal, terminado	5-Entregables Intermedios	31/12/2013		31/12/2013		Sí	0.4
20	Ejecución: Inicio de trabajos de mantenimiento para el año 2014, terminado	4-Inicio de Trabajo	02/01/2014		02/01/2014		Sí	0.4
21	EJECUCIÓN: Explotación de material vías de la Red Estatal, terminado	5-Entregables Intermedios	31/03/2014		31/03/2014		Sí	0.4

HITOS

	Hito	Categoría	Fecha Comprometida	Fecha Estimada	Fecha Real	A tiempo	Hito Cumplido	Avance Físico
22	EJECUCIÓN: Roza a mano en las vías de la Red Estatal, terminado	5-Entregables Intermedios	30/06/2014		30/06/2014		Sí	0.4
23	EJECUCIÓN: Limpieza de derrumbes a máquina en las vías de la Red Estatal, terminado	5-Entregables Intermedios	31/07/2014		31/07/2014		Sí	0.4
24	EJECUCIÓN: Limpieza de alcantarillas en las vías de la Red Estatal, terminado	5-Entregables Intermedios	31/08/2014		31/08/2014		Sí	0.4
25	EJECUCIÓN: Reconfiguración de rasante con motoniveladora en las vías de la Red Estatal, terminado	5-Entregables Intermedios	31/12/2014		31/12/2014		Sí	0.4
26	EJECUCIÓN: Reposición de material en calzada vías de la Red Estatal, terminado	5-Entregables Intermedios	31/12/2014		31/12/2014		Sí	0.4
27	EJECUCIÓN: Limpieza de derrumbes a máquina en las vías de la Red Estatal, terminado	5-Entregables Intermedios	31/03/2015		31/03/2015		Sí	0.4
28	EJECUCIÓN: Reposición de material en calzada en las vías de la Red Estatal, terminado	5-Entregables Intermedios	31/03/2015		31/03/2015		Sí	0.4
29	EJECUCIÓN: Roza a mano en las vías de la Red Estatal, terminado	5-Entregables Intermedios	31/03/2015		31/03/2015		Sí	0.4
30	EJECUCION: Mantenimiento rutinario de la Red Vial Estatal mes de Mayo 2015, ejecutado	5-Entregables Intermedios	31/05/2015		31/05/2015		Sí	0.4
31	EJECUCION: Mantenimiento Rutinario de la Red Vial Estatal mes de Junio 2015, ejecutado	5-Entregables Intermedios	30/06/2015		30/06/2015		Sí	0.4
32	EJECUCIÓN: Limpieza de derrumbes a máquina en las vías de la Red Estatal, terminado	5-Entregables Intermedios	30/06/2015		30/06/2015		Sí	0.4
33	EJECUCIÓN: Reposición de material en calzada en las vías de la Red Estatal, terminado	5-Entregables Intermedios	30/06/2015		30/06/2015		Sí	0.4
34	EJECUCIÓN: Roza a mano en las vías de la Red Estatal, terminado	5-Entregables Intermedios	30/06/2015		30/06/2015		Sí	0.4
35	EJECUCION: Mantenimiento Rutinario de la Red Vial Estatal mes de Julio 2015, ejecutado	5-Entregables Intermedios	31/07/2015		31/07/2015		Sí	0.4
36	EJECUCION: Mantenimiento Rutinario de la Red Vial Estatal mes de Agosto 2015, ejecutado	5-Entregables Intermedios	31/08/2015		31/08/2015		Sí	0.4
37	EJECUCION: Mantenimiento Rutinario de la Red Vial Estatal mes de Septiembre 2015, ejecutado	5-Entregables Intermedios	30/09/2015		30/09/2015		Sí	0.4
38	EJECUCIÓN: Limpieza de derrumbes a máquina en las vías de la Red Estatal, terminado	5-Entregables Intermedios	30/09/2015		30/09/2015		Sí	0.4
39	EJECUCIÓN: Reposición de material en calzada en las vías de la Red Estatal, terminado	5-Entregables Intermedios	30/09/2015		30/09/2015		Sí	0.4

HITOS

	Hito	Categoría	Fecha Comprometida	Fecha Estimada	Fecha Real	A tiempo	Hito Cumplido	Avance Físico
40	EJECUCIÓN: Roza a mano en las vías de la Red Estatal, terminado	5-Entregables Intermedios	30/09/2015		30/09/2015		Sí	0.4
41	EJECUCION: Mantenimiento Rutinario de la Red Vial Estatal mes de Octubre 2015, ejecutado	5-Entregables Intermedios	31/10/2015		31/10/2015		Sí	0.4
42	EJECUCION: Mantenimiento Rutinario de la Red Vial Estatal mes de Noviembre 2015, ejecutado	5-Entregables Intermedios	30/11/2015		30/11/2015		Sí	0.4
43	EJECUCION: Mantenimiento Rutinario de la Red Vial Estatal mes de Diciembre 2015, ejecutado	5-Entregables Intermedios	31/12/2015		31/12/2015		Sí	0.4
44	EJECUCIÓN: Limpieza de derrumbes a máquina en las vías de la Red Estatal, terminado	5-Entregables Intermedios	31/12/2015		31/12/2015		Sí	0.4
45	EJECUCIÓN: Reposición de material en calzada en las vías de la Rede Estatal, terminado	5-Entregables Intermedios	31/12/2015		31/12/2015		Sí	0.4
46	EJECUCIÓN: Roza a mano en las vías de la Red Estatal, terminado	5-Entregables Intermedios	31/12/2015		31/12/2015		Sí	0.4
47	EJECUCION: Mantenimiento Rutinario de la Red Vial Estatal mes de Enero 2016, ejecutado	5-Entregables Intermedios	31/01/2016		31/01/2016		Sí	0.4
48	EJECUCION: Mantenimiento Rutinario de la Red Vial Estatal mes de Febrero 2016, ejecutado	5-Entregables Intermedios	29/02/2016		29/02/2016		Sí	0.4
49	EJECUCION: Mantenimiento Rutinario de la Red Vial Estatal mes de Marzo 2016, ejecutado	5-Entregables Intermedios	31/03/2016		31/03/2016		Sí	0.4
50	EJECUCION: Mantenimiento Rutinario de la Red Vial Estatal mes de Abril 2016, ejecutado	5-Entregables Intermedios	30/04/2016		30/04/2016		Sí	0.4
51	EJECUCION: Mantenimiento Rutinario de la Red Vial Estatal mes de Mayo 2016, ejecutado	5-Entregables Intermedios	31/05/2016		31/05/2016		Sí	0.4
52	EJECUCION: Mantenimiento Rutinario de la Red Vial Estatal mes de Junio 2016, ejecutado	5-Entregables Intermedios	30/06/2016		30/06/2016		Sí	0.4
53	EJECUCION: Mantenimiento Rutinario de la Red Vial Estatal mes de Julio 2016, ejecutado	5-Entregables Intermedios	31/07/2016		31/07/2016		Sí	0.4
54	EJECUCION: Mantenimiento Rutinario de la Red Vial Estatal mes de Agosto 2016, ejecutado	5-Entregables Intermedios	31/08/2016		31/08/2016		Sí	0.4
55	EJECUCION: Mantenimiento Rutinario de la Red Vial Estatal mes de Septiembre 2016, ejecutado	5-Entregables Intermedios	30/09/2016		30/09/2016		Sí	0.4
56	EJECUCION: Mantenimiento Rutinario de la Red Vial Estatal mes de Octubre 2016, ejecutado	5-Entregables Intermedios	31/10/2016		31/10/2016		Sí	0.4
57	EJECUCION: Mantenimiento Rutinario de la Red Vial Estatal	5-Entregables Intermedios	30/11/2016		30/11/2016		Sí	0.4

HITOS

	Hito	Categoría	Fecha Comprometida	Fecha Estimada	Fecha Real	A tiempo	Hito Cumplido	Avance Físico
	mes de Noviembre 2016, ejecutado							
58	EJECUCION: Mantenimiento Rutinario de la Red Vial Estatal mes de Diciembre 2016, ejecutado	5-Entregables Intermedios	31/12/2016		30/12/2016		Sí	0.4
59	EJECUCION: Mantenimiento Rutinario de la Red Vial Estatal mes de Enero 2017, ejecutado	5-Entregables Intermedios	31/01/2017		31/01/2017		Sí	0.4
60	EJECUCION: Mantenimiento Rutinario de la Red Vial Estatal mes de Febrero 2017, ejecutado	5-Entregables Intermedios	28/02/2017		28/02/2017		Sí	0.4
61	EJECUCION: Mantenimiento Rutinario de la Red Vial Estatal mes deEe Marzo 2017, ejecutado	5-Entregables Intermedios	31/03/2017		31/03/2017		Sí	0.4
62	EJECUCION: Mantenimiento Rutinario de la Red Vial Estatal mes de Abril 2017, ejecutado	5-Entregables Intermedios	30/04/2017		30/04/2017		Sí	0.4
63	EJECUCION: Mantenimiento Rutinario de la Red Vial Estatal mes de Mayo 2017, ejecutado	5-Entregables Intermedios	31/05/2017		31/05/2017		Sí	0.4
64	EJECUCION: Mantenimiento Rutinario de la Red Vial Estatal mes de Junio 2017, ejecutado	5-Entregables Intermedios	30/06/2017		30/06/2017		Sí	0.4
65	EJECUCION: Mantenimiento Rutinario de la Red Vial Estatal mes de Julio 2017, ejecutado	5-Entregables Intermedios	31/07/2017		31/07/2017		Sí	0.4
66	EJECUCION: Mantenimiento Rutinario de la Red Vial Estatal mes de Agosto 2017, ejecutado	5-Entregables Intermedios	31/08/2017		31/08/2017		Sí	0.4
67	EJECUCION: Mantenimiento Rutinario de la Red Vial Estatal mes de Septiembre 2017, ejecutado	5-Entregables Intermedios	30/09/2017		30/09/2017		Sí	0.4
68	EJECUCION: Mantenimiento Rutinario de la Red Vial Estatal mes de Octubre 2017, ejecutado	5-Entregables Intermedios	31/10/2017		31/10/2017		Sí	0.4
69	EJECUCION: Mantenimiento Rutinario de la Red Vial Estatal mes de Noviembre 2017, ejecutado	5-Entregables Intermedios	30/11/2017		30/11/2017		Sí	0.4
70	EJECUCION: Mantenimiento Rutinario de la Red Vial Estatal mes de Diciembre 2017, ejecutado	5-Entregables Intermedios	28/12/2017		28/12/2017		Sí	0.4
71	EJECUCION: Trabajos de mantenimiento rutinario, periódico, preventivo y/o emergente de la RVE en el mes de Enero 2018, ejecutado	5-Entregables Intermedios	31/01/2018		31/01/2018		Sí	0.4
72	EJECUCION: Trabajos de mantenimiento rutinario, periódico, preventivo y/o emergente de la RVE en el mes de Febrero 2018, ejecutado	5-Entregables Intermedios	28/02/2018		28/02/2018		Sí	0.4
73	EJECUCION: Trabajos de mantenimiento rutinario,	5-Entregables Intermedios	31/03/2018		31/03/2018		Sí	0.4

HITOS

	Hito	Categoría	Fecha Comprometida	Fecha Estimada	Fecha Real	A tiempo	Hito Cumplido	Avance Físico
	periódico, preventivo y/o emergente de la RVE en el mes de Marzo 2018, ejecutado							
74	EJECUCION: Trabajos de mantenimiento rutinario, periódico, preventivo y/o emergente de la RVE en el mes de Abril 2018, ejecutado	5-Entregables Intermedios	30/04/2018		30/04/2018		Sí	0.4
75	EJECUCION: Trabajos de mantenimiento rutinario, periódico, preventivo y/o emergente de la RVE en el mes de Mayo 2018, ejecutado	5-Entregables Intermedios	31/05/2018		31/05/2018		Sí	0.4
76	EJECUCION: Trabajos de mantenimiento rutinario, periódico, preventivo y/o emergente de la RVE en el mes de Junio 2018, ejecutado	5-Entregables Intermedios	30/06/2018		30/06/2018		Sí	0.4
77	EJECUCION: Trabajos de mantenimiento rutinario, periódico, preventivo y/o emergente de la RVE en el mes de Julio 2018, ejecutado	5-Entregables Intermedios	31/07/2018		31/07/2018		Sí	0.4
78	EJECUCION: Trabajos de mantenimiento rutinario, periódico, preventivo y/o emergente de la RVE en el mes de Agosto 2018, ejecutado	5-Entregables Intermedios	31/08/2018		31/08/2018		Sí	0.4
79	EJECUCION: Trabajos de mantenimiento rutinario, periódico, preventivo y/o emergente de la RVE en el mes de Septiembre 2018, ejecutado	5-Entregables Intermedios	30/09/2018		30/09/2018		Sí	0.4
80	EJECUCION: Trabajos de mantenimiento rutinario, periódico, preventivo y/o emergente de la RVE en el mes de Octubre 2018, ejecutado	5-Entregables Intermedios	31/10/2018		31/10/2018		Sí	0.4
81	EJECUCION: Trabajos de mantenimiento rutinario, periódico, preventivo y/o emergente de la RVE en el mes de Noviembre 2018, ejecutado	5-Entregables Intermedios	30/11/2018		30/11/2018		Sí	0.4
82	EJECUCION: Elaboracion de POA 2019, realizado.	9-Entregables Formales	31/12/2018		31/12/2018		Sí	0.4
83	EJECUCION: INFORME FINAL 2018 Supervisión de Conservación vial, presentado.	9-Entregables Formales	31/12/2018		04/01/2019		Sí	0.4
84	EJECUCION: Trabajos de mantenimiento rutinario, periódico, preventivo y/o emergente de la RVE en el mes de Diciembre 2018, ejecutado	5-Entregables Intermedios	31/12/2018		31/12/2018		Sí	0.4
85	EJECUCION: "CONSTRUCCIÓN DE CUBIERTA PARA EL RESGUARDO DEL EQUIPO CAMINERO, COLOCACIÓN DE PAVIMENTO RÍGIDO	5-Entregables Intermedios	31/01/2019		31/01/2019		Sí	0.4

HITOS

	Hito	Categoría	Fecha Comprometida	Fecha Estimada	Fecha Real	A tiempo	Hito Cumplido	Avance Físico
	Y SEMIRÍGIDO EN LA DIRECCIÓN DISTRITAL DEL MTOP DE ZAMORA CH.", ejecutado							
86	EJECUCION: Trabajos de mantenimiento de la RVE por Administracion Directa, ejecutado	5-Entregables Intermedios	31/01/2019		31/01/2019		Sí	0.4
87	EJECUCION: "CONSTRUCCION DE MUROS DE PROTECCION DEL PUENTE PROVISIONAL SOBRE LA QUEBRADA CAYAMATZA", ejecutado	2-Publicación de Pliegos	28/02/2019		18/04/2019		Sí	0.4
88	EJECUCION: "CONSTRUCCIÓN DE CUBIERTA PARA EL RESGUARDO DEL EQUIPO CAMINERO, COLOCACIÓN DE PAVIMENTO RÍGIDO Y SEMIRÍGIDO EN LA DIRECCIÓN DISTRITAL DEL MTOP DE ZAMORA CH.", ejecutado	5-Entregables Intermedios	28/02/2019		28/02/2019		Sí	0.4
89	EJECUCION: Servicios de Mtto. Rutinario de la RVE de la Provincia, ejecutado	3-Adjudicación	28/02/2019		01/03/2019		Sí	0.4
90	EJECUCION: Trabajos de mantenimiento de la RVE por Administracion Directa, ejecutado	5-Entregables Intermedios	28/02/2019		28/02/2019		Sí	0.4
91	EJECUCION: "CONSTRUCCIÓN DE CUBIERTA PARA EL RESGUARDO DEL EQUIPO CAMINERO, COLOCACIÓN DE PAVIMENTO RÍGIDO Y SEMIRÍGIDO EN LA DIRECCIÓN DISTRITAL DEL MTOP DE ZAMORA CH.", ejecutado	5-Entregables Intermedios	31/03/2019		31/03/2019		Sí	0.4
92	EJECUCION: ADQUISICIÓN DE MATERIALES DE CONSTRUCCIÓN (CEMENTO, PINTURA, TABLONES, ETC.), ejecutado	2-Publicación de Pliegos	31/03/2019		24/04/2019		Sí	0.4
93	EJECUCION: Trabajos de mantenimiento de la RVE por Administracion Directa y Aso. de conservacion vial, ejecutado	5-Entregables Intermedios	31/03/2019		31/03/2019		Sí	0.4
94	EJECUCION:"CONSTRUCCIÓN DE CUBIERTA PARA EL RESGUARDO DEL EQUIPO CAMINERO, COLOCACIÓN DE PAVIMENTO RÍGIDO Y SEMIRÍGIDO EN LA DIRECCIÓN DISTRITAL DEL MTOP DE ZAMORA CH.", ejecutado	3-Adjudicación	01/04/2019		30/04/2019		Sí	0.4
95	EJECUCION: CONTRATO DE ARRENDAMIENTO DE MAQUINARIA, ejecutado	9-Entregables Formales	30/04/2019		20/06/2019		Sí	0.4

HITOS

	Hito	Categoría	Fecha Comprometida	Fecha Estimada	Fecha Real	A tiempo	Hito Cumplido	Avance Físico
96	EJECUCION: Trabajos de mantenimiento de la RVE por Administracion Directa y Aso. de conservacion vial, ejecutado	5-Entregables Intermedios	30/04/2019		30/04/2019		Sí	0.4
97	EJECUCION: ADQUISICIÓN DE MATERIALES DE CONSTRUCCIÓN (CEMENTO, PINTURA, TABLONES, ETC.), ejecutado	3-Adjudicación	01/05/2019		29/05/2019		Sí	0.4
98	EJECUCION: Trabajos de mantenimiento de la RVE por Administracion Directa y Aso. de conservacion vial, ejecutado	5-Entregables Intermedios	31/05/2019		31/05/2019		Sí	0.4
99	EJECUCION: Trabajos de mantenimiento de la RVE por Administracion Directa y Aso. de conservacion vial, ejecutado	5-Entregables Intermedios	30/06/2019		30/06/2019		Sí	0.4
100	EJECUCION: "CONSTRUCCION DE OBRAS DE ARTE MENOR PRIORITARIAS EN LA RVE E50, TRAMO: LÍMITE PROVINCIAL LOJA (EL TIRO) - ZAMORA DE 43,735 KM, ejecutado	3-Adjudicación	01/07/2019		15/08/2019		Sí	0.4
101	EJECUCION: "OBRAS DE PROTECCION DEL PUENTE SOBRE LA QUEBRADA GUAGUAYME, DE LA RVE E45", ejecutado	2-Publicación de Pliegos	01/07/2019		24/10/2019		Sí	0.4
102	EJECUCION: "OBRAS DE PROTECCION DEL PUENTE SOBRE LA QUEBRADA GUAGUAYME, DE LA RVE E45", ejecutado	3-Adjudicación	01/07/2019		25/11/2019		Sí	0.4
103	EJECUCION: "OBRAS DE PROTECCION DEL PUENTE SOBRE LA QUEBRADA LA DELICIA, DE LA RVE E45", ejecutado	2-Publicación de Pliegos	01/07/2019		24/10/2019		Sí	0.4
104	EJECUCION: "OBRAS DE PROTECCION DEL PUENTE SOBRE LA QUEBRADA LA DELICIA, DE LA RVE E45", ejecutado	3-Adjudicación	01/07/2019		25/11/2019		Sí	0.4
105	EJECUCION: Trabajos de mantenimiento de la RVE por Administracion Directa y Aso. de conservacion vial, ejecutado	5-Entregables Intermedios	31/07/2019		31/07/2019		Sí	0.4
106	EJECUCION: "CONSTRUCCIÓN DE CUBIERTA PARA EL RESGUARDO DEL EQUIPO CAMINERO, COLOCACIÓN DE PAVIMENTO RÍGIDO Y SEMIRÍGIDO EN LA DIRECCIÓN DISTRITAL DEL MTOP DE ZAMORA CH.", realizado	6-Acta de Entrega-Recepción Definitiva	01/08/2019		14/12/2020		Sí	0.4
107	EJECUCION: "OBRAS DE PROTECCION DEL PUENTE SOBRE LA QUEBRADA	5-Entregables Intermedios	01/08/2019		23/12/2019		Sí	0.4

HITOS

	Hito	Categoría	Fecha Comprometida	Fecha Estimada	Fecha Real	A tiempo	Hito Cumplido	Avance Físico
	GUAGUAYME, DE LA RVE E45", ejecutado							
108	EJECUCION: "OBRAS DE PROTECCION DEL PUENTE SOBRE LA QUEBRADA LA DELICIA, DE LA RVE E45", realizado	5-Entregables Intermedios	01/08/2019		20/12/2019		Sí	0.4
109	EJECUCION: Trabajos de mantenimiento de la RVE por Administracion Directa y Aso. de conservacion vial, ejecutado	5-Entregables Intermedios	31/08/2019		31/08/2019		Sí	0.4
110	EJECUCION: Trabajos de mantenimiento de la RVE por Administracion Directa y Aso. de conservacion vial, ejecutado	5-Entregables Intermedios	30/09/2019		30/09/2019		Sí	0.4
111	EJECUCION: "CONSTRUCCION DE OBRAS DE ARTE MENOR PRIORITARIAS EN LA RVE E50, TRAMO: LÍMITE PROVINCIAL LOJA (EL TIRO) - ZAMORA DE 43,735 KM, ejecutado	2-Publicación de Pliegos	01/10/2019		16/10/2019		Sí	0.4
112	EJECUCION: Trabajos de mantenimiento de la RVE por Administracion Directa y Aso. de conservacion vial, ejecutado	5-Entregables Intermedios	31/10/2019		31/10/2019		Sí	0.4
113	EJECUCION: Trabajos de mantenimiento de la RVE por Administracion Directa y Aso. de conservacion vial, ejecutado	5-Entregables Intermedios	30/11/2019		30/11/2019		Sí	0.4
114	EJECUCION: Elaboración POA 2020, elaborado.	9-Entregables Formales	31/12/2019		27/11/2019		Sí	0.4
115	EJECUCION: INFORME FINAL Supervisión de Conservación vial 2019, presentado	9-Entregables Formales	31/12/2019		09/01/2020		Sí	0.4
116	EJECUCION: Trabajos de mantenimiento de la RVE por Administracion Directa y Aso. de conservacion vial, ejecutado	5-Entregables Intermedios	31/12/2019		31/12/2019		Sí	0.4
117	DEFINICIÓN: Programación presupuestaria 2020, aprobada	1-Solicitud de Información	01/01/2020		01/01/2020		Sí	2.0
118	PLANIFICACIÓN: Ejecución de trabajos de Mto. de la RVE de la Provincia por Administración Directa, ejecutada	5-Entregables Intermedios	31/01/2020		31/01/2020		Sí	0.6
119	PLANIFICACIÓN: Programación presupuestaria 2020 aprobada	1-Solicitud de Información	28/02/2020		10/02/2020		Sí	0.6
120	EJECUCIÓN: Ejecución de trabajos de Mto. de la RVE de la Provincia por Administración Directa, ejecutada	5-Entregables Intermedios	29/02/2020		29/02/2020		Sí	0.4
121	PLANIFICACIÓN: Contratación del Servicio de Mantenimiento Rutinario de la RVE, realizada	3-Adjudicación	29/02/2020	29/02/2020			No	0.6
122	EJECUCIÓN: Trabajos de Mto. de la RVE de la Provincia por Administración Directa y Microempresas, ejecutada	5-Entregables Intermedios	31/03/2020		31/03/2020		Sí	0.4

HITOS

	Hito	Categoría	Fecha Comprometida	Fecha Estimada	Fecha Real	A tiempo	Hito Cumplido	Avance Físico
123	PLANIFICACIÓN: Contratación del Servicio de Mantenimiento Rutinario de la RVE, realizada	3-Adjudicación	31/03/2020		12/03/2020		Sí	0.6
124	PLANIFICACIÓN: Contrato para la adquisición de combustibles para la maquinaria y vehículos de la DDZCH, realizada	5-Entregables Intermedios	31/03/2020		12/11/2020		Sí	0.6
125	EJECUCIÓN: Trabajos de Mto. de la RVE de la Provincia por Administración Directa y Microempresas, ejecutada	5-Entregables Intermedios	30/04/2020		30/04/2020		Sí	0.4
126	EJECUCIÓN: Trabajos de Mto. de la RVE de la Provincia por Administración Directa y Microempresas, ejecutada	5-Entregables Intermedios	31/05/2020		31/05/2020		Sí	0.4
127	PLANIFICACIÓN: Adquisición de equipos menores destinados para labores de mantenimiento vial, realizada	3-Adjudicación	31/05/2020	31/05/2020			No	0.6
128	PLANIFICACIÓN: Adquisición de materiales de construcción para el mantenimiento vial, realizada	3-Adjudicación	31/05/2020		09/12/2020		Sí	0.6
129	PLANIFICACIÓN: Adquisición de repuestos para la maquinaria y vehículos pesados de la DDZCH, realizada	3-Adjudicación	31/05/2020	31/05/2020			No	0.6
130	PLANIFICACIÓN: Contratación de Obras de mantenimiento en la RVE E50, realizada	3-Adjudicación	31/05/2020		04/12/2020		Sí	0.6
131	PLANIFICACIÓN: Contratación del servicio de mantenimiento de la maquinaria de la DDZCH, realizada	3-Adjudicación	31/05/2020		05/05/2020		Sí	0.6
132	PLANIFICACIÓN: Contrato de arrendamiento de volquetas para la atención de emergencias viales, ejecutada	3-Adjudicación	31/05/2020		09/12/2020		Sí	0.6
133	PLANIFICACIÓN: Contrato para la adquisición de asfalto para el Mto. Rutinario de la RVE, realizada	3-Adjudicación	31/05/2020		16/04/2020		Sí	0.6
134	PLANIFICACIÓN: Contrato para la adquisición de neumáticos para los vehículos de la DDZCH, realizada	3-Adjudicación	31/05/2020	31/05/2020			No	0.6
135	EJECUCIÓN: Obras de mantenimiento en la RVE E50, ejecutada	5-Entregables Intermedios	30/06/2020	31/10/2020			No	0.4
136	EJECUCIÓN: Trabajos de Mto. de la RVE de la Provincia por Administración Directa y Microempresas, ejecutada	5-Entregables Intermedios	30/06/2020		30/06/2020		Sí	0.4
137	PLANIFICACIÓN: Contratación de Obras de mantenimiento en la RVE E682, realizada	3-Adjudicación	30/06/2020		30/06/2020		Sí	0.6
138	EJECUCIÓN: Obras de mantenimiento en la RVE E682, ejecutada	5-Entregables Intermedios	31/07/2020		31/07/2020		Sí	0.4

HITOS

	Hito	Categoría	Fecha Comprometida	Fecha Estimada	Fecha Real	A tiempo	Hito Cumplido	Avance Físico
139	EJECUCIÓN: Recepción de OBRAS DE PROTECCIÓN DEL PUENTE SOBRE LA QUEBRADA GUAGUAYME, DE LA RVE E45, realizada	6-Acta de Entrega-Recepción Definitiva	31/07/2020		30/11/2020		Sí	0.4
140	EJECUCIÓN: Trabajos de Mtto. de la RVE de la Provincia por Administración Directa y Microempresas, ejecutada	5-Entregables Intermedios	31/07/2020		31/07/2020		Sí	0.4
141	EJECUCIÓN: Obras de mantenimiento en la RVE E45, ejecutada	5-Entregables Intermedios	31/08/2020	31/08/2020			No	0.4
142	EJECUCIÓN: Obras de mantenimiento en la RVE E50, ejecutada	5-Entregables Intermedios	31/08/2020	31/10/2020			No	0.4
143	EJECUCIÓN: Recepción de OBRAS DE PROTECCIÓN DEL PUENTE SOBRE LA QUEBRADA LA DELICIA, DE LA RVE E45, realizada	6-Acta de Entrega-Recepción Definitiva	31/08/2020		15/12/2020		Sí	0.4
144	EJECUCIÓN: Trabajos de Mtto. de la RVE de la Provincia por Administración Directa y Microempresas, ejecutada	5-Entregables Intermedios	31/08/2020		31/08/2020		Sí	0.4
145	PLANIFICACIÓN: Contratación de obras de mantenimiento en la RVE E45, realizada	3-Adjudicación	31/08/2020	31/08/2020			No	0.6
146	PLANIFICACIÓN: Contrato para la adquisición de mezcla asfáltica para el Mtto. de la RVE, realizada	3-Adjudicación	31/08/2020	31/10/2020			No	0.6
147	EJECUCIÓN: Recepción provisional de Obras de mantenimiento en la RVE E50, realizada	9-Entregables Formales	30/09/2020	31/10/2020			No	0.4
148	EJECUCIÓN: Recepción provisional de Obras de mantenimiento en la RVE E682, realizada	9-Entregables Formales	30/09/2020		30/09/2020		Sí	0.4
149	EJECUCIÓN: Trabajos de Mtto. de la RVE de la Provincia por Administración Directa y Microempresas, ejecutada	5-Entregables Intermedios	30/09/2020		30/09/2020		Sí	0.4
150	EJECUCIÓN: Recepción provisional de Obras de mantenimiento en la RVE E45, realizada	9-Entregables Formales	31/10/2020	31/10/2020			No	0.4
151	EJECUCIÓN: Trabajos de Mtto. de la RVE de la Provincia por Administración Directa y Microempresas, ejecutada	5-Entregables Intermedios	31/10/2020		31/10/2020		Sí	0.4
152	EJECUCIÓN: Trabajos de Mtto. de la RVE de la Provincia por Administración Directa y Microempresas, ejecutada	5-Entregables Intermedios	30/11/2020		30/11/2020		Sí	0.4
153	EJECUCIÓN: Trabajos de Mtto. de la RVE de la Provincia por Administración Directa y Microempresas, ejecutada	5-Entregables Intermedios	31/12/2020		31/12/2020		Sí	0.4

HITOS

	Hito	Categoría	Fecha Comprometida	Fecha Estimada	Fecha Real	A tiempo	Hito Cumplido	Avance Físico
154	DEFINICIÓN: Programación presupuestaria POA 2021, elaborada.	5-Entregables Intermedios	31/01/2021		29/12/2020		Sí	2.0
155	EJECUCIÓN: Trabajos de Mtto. de la RVE de la Provincia (rutinario, periódico, preventivo y/o emergente), ejecutada	5-Entregables Intermedios	31/01/2021		31/01/2021		Sí	0.4
156	DEFINICIÓN: Presupuesto 2021, aprobado	5-Entregables Intermedios	28/02/2021		22/02/2021		Sí	2.0
157	EJECUCIÓN: Trabajos de Mtto. de la RVE de la Provincia (rutinario, periódico, preventivo y/o emergente), ejecutada	5-Entregables Intermedios	28/02/2021		28/02/2021		Sí	0.4
158	EJECUCIÓN: Servicios de mantenimiento de maquinaria y vehículos, contratado	5-Entregables Intermedios	31/03/2021	31/03/2021			No	0.4
159	EJECUCIÓN: Trabajos de Mtto. de la RVE de la Provincia (rutinario, periódico, preventivo y/o emergente), ejecutada	5-Entregables Intermedios	31/03/2021		31/03/2021		Sí	0.4
160	EJECUCIÓN: Servicio de mantenimiento rutinario de la RVE E682, contratado	4-Inicio de Trabajo	30/04/2021	30/04/2021			No	0.4
161	EJECUCIÓN: Trabajos de Mtto. de la RVE de la Provincia (rutinario, periódico, preventivo y/o emergente), ejecutada	5-Entregables Intermedios	30/04/2021		30/04/2021		Sí	0.4
162	EJECUCIÓN: Servicio de mantenimiento rutinario de la RVE E45, contratado	4-Inicio de Trabajo	31/05/2021		02/08/2021		Sí	0.4
163	EJECUCIÓN: Servicio de mantenimiento rutinario de la RVE E50, contratado	4-Inicio de Trabajo	31/05/2021	31/05/2021			No	0.4
164	EJECUCIÓN: Trabajos de Mtto. de la RVE de la Provincia (rutinario, periódico, preventivo y/o emergente), ejecutada	5-Entregables Intermedios	31/05/2021		31/05/2021		Sí	0.4
165	EJECUCIÓN: Trabajos de Mtto. de la RVE de la Provincia (rutinario, periódico, preventivo y/o emergente), ejecutada	5-Entregables Intermedios	30/06/2021		30/06/2021		Sí	0.4
166	EJECUCIÓN: Trabajos de Mtto. de la RVE de la Provincia (rutinario, periódico, preventivo y/o emergente), ejecutada	5-Entregables Intermedios	31/07/2021		31/07/2021		Sí	0.4
167	EJECUCIÓN: Proyectos OBRAS DE MANTENIMIENTO EN LA RVE E50 TRAMO LOJA (EL TIRO)-ZAMORA DE 43,735 KM., suscrito	9-Entregables Formales	31/08/2021	31/08/2021			No	0.4
168	EJECUCIÓN: Trabajos de Mtto. de la RVE de la Provincia (rutinario, periódico, preventivo y/o emergente), ejecutada	5-Entregables Intermedios	31/08/2021	31/08/2021			No	0.4
169	EJECUCIÓN: Trabajos de Mtto. de la RVE de la Provincia (rutinario, periódico, preventivo y/o emergente), ejecutada	5-Entregables Intermedios	30/09/2021	30/09/2021			No	0.4
170	EJECUCIÓN: Trabajos de Mtto. de la RVE de la Provincia	5-Entregables Intermedios	31/10/2021	31/10/2021			No	0.4

HITOS

	Hito	Categoría	Fecha Comprometida	Fecha Estimada	Fecha Real	A tiempo	Hito Cumplido	Avance Físico
	(rutinario, periódico, preventivo y/o emergente), ejecutada							
171	EJECUCIÓN: Trabajos de Mtto. de la RVE de la Provincia (rutinario, periódico, preventivo y/o emergente), ejecutada	5-Entregables Intermedios	30/11/2021	30/11/2021			No	0.4
172	EJECUCIÓN: Proyectos de mantenimiento programados, suscrito	5-Entregables Intermedios	31/12/2021	31/12/2021			No	1.2
173	EJECUCIÓN: Trabajos de Mtto. de la RVE de la Provincia (rutinario, periódico, preventivo y/o emergente), ejecutada	5-Entregables Intermedios	31/12/2021	31/12/2021			No	0.4
174	DEFINICIÓN: Programación presupuestaria POA 2022, elaborada.	5-Entregables Intermedios	31/01/2022	31/01/2022			No	2.0
175	DEFINICIÓN: Presupuesto 2022, aprobado	5-Entregables Intermedios	28/02/2022	28/02/2022			No	2.0
176	EJECUCIÓN: Proyectos de mantenimiento programados, suscrito	5-Entregables Intermedios	30/12/2022	30/12/2022			No	1.6
177	EJECUCIÓN: Servicio de mantenimiento rutinario de la RVE, contratado	5-Entregables Intermedios	30/12/2022	30/12/2022			No	1.2
178	EJECUCIÓN: Servicios de mantenimiento de maquinaria y vehiculos, contratado	5-Entregables Intermedios	30/12/2022	30/12/2022			No	0.4
179	EJECUCIÓN: Trabajos de Mtto. de la RVE de la Provincia 2022, ejecutada	5-Entregables Intermedios	30/12/2022	30/12/2022			No	4.8
180	CIERRE: Certificación de la Coordinación General Jurídica que el proyecto no se encuentra inmerso en proceso legal, legalizada.	5-Entregables Intermedios	31/12/2022	31/12/2022			No	2.5
181	CIERRE: Certificación del MEF de no mantener saldos presupuestarios, contables o de tesorería pendientes de liquidar, legalizada.	5-Entregables Intermedios	31/12/2022	31/12/2022			No	2.5
182	CIERRE: Ficha Resumen de cierre del proyecto, elaborada.	5-Entregables Intermedios	31/12/2022	31/12/2022			No	2.5
183	CIERRE: Informe Ejecutivo de finalización del proyecto, presentado.	9-Entregables Formales	31/12/2022	31/12/2022			No	2.5



SUPERVISIONES EJECUTIVAS

	Supervisión	Supervisor	Organización Supervisora	Fecha de creación
1	Proyecto se desarrolla de acuerdo a la planificación	Gudiño Mena, Zobeida Guisela	{PR} - Provincia - ZAMORA CHINCHIPE	30/06/2017
2	Se cumplen actividades planificadas en el proyecto"	Dávila Gómez, Arturo Javier	{PR} - Provincia - ZAMORA CHINCHIPE	21/07/2016
3	"Limitado mantenimiento en la red estatal, carretera: BELLAVISTA-ZUMBA-LA BALSA"	Dávila Gómez, Arturo Javier	{PR} - Provincia - ZAMORA CHINCHIPE	24/12/2015
4	"Limitado mantenimiento en la red estatal, carretera: Zamora-Loja"	Guamán Cajas, Victor Carlos	{PR} - Provincia - ZAMORA CHINCHIPE	28/07/2015
5	Se realizan trabajos de mantenimiento en la red estatal Zamora-Loja"	Guamán Cajas, Victor Carlos	{PR} - Provincia - ZAMORA CHINCHIPE	18/03/2015

SUPERVISIONES EJECUTIVAS

	Supervisión	Supervisor	Organización Supervisora	Fecha de creación
6	"Verificación de trabajos realizados en el mes de septiembre en las vías de la red estatal: Carretera Bellavista-Zumba-La Balsa	Esparza Aguirre, Diego Fernando	{PR} - Provincia - ZAMORA CHINCHIPE	14/10/2014
7	Seguimiento del proyecto	Paqui Gonzales, Jose Francisco	{PR} - Provincia - ZAMORA CHINCHIPE	28/03/2014
8	ZAMORA 2: Proyecto se encuentra en curso	Paqui Gonzales, Jose Francisco	{PR} - Provincia - ZAMORA CHINCHIPE	19/08/2013
9	Seguimiento de cumplimiento y avance del proyecto mantenimiento Red Vial Estatal	Paqui Gonzales, Jose Francisco	{PR} - Provincia - ZAMORA CHINCHIPE	23/02/2013
10	Historico - Se ejecutan trabajos de mantenimiento.	Paqui Gonzales, Jose Francisco	{PR} - Provincia - ZAMORA CHINCHIPE	09/08/2012
11	Historico - Conforme a la visita realizada el 20 de junio de 2012, en el tramo: La Fragancia- El Retorno, se evidenció que los trabajos de mantenimiento de la vía aún no se han llevado a cabo en	Paqui Gonzales, Jose Francisco	{PR} - Provincia - ZAMORA CHINCHIPE	20/06/2012
12	Historico - En ejecución	Paqui Gonzales, Jose Francisco	{PR} - Provincia - ZAMORA CHINCHIPE	10/06/2012
13	Historico - Proyecto en ejecución.	Paqui Gonzales, Jose Francisco	{PR} - Provincia - ZAMORA CHINCHIPE	10/05/2012

INDICADORES DEL PROYECTO

	Indicador	Estado	Avance al Período	Meta	Resultado del Período	Fecha de Inicio	Último Período Actualizado
1	Porcentaje de volumen de material desalojado de la vía		116.29 %	45,824.6	53,288.65	03/01/2012	Julio
2	Número de kilómetros de RVE donde se ha realizado Mantenimiento Rutinario		58.05 %	799.05	463.85	01/01/2018	Julio

AVANCE FINANCIERO DEL PROYECTO

COSTO TOTAL

Anticipo Desembolsado:	0.00
Estimado Al Fin Del Proyecto:	18,948,400.49 **
Costo Total:	13,544,464.89
Total Devengado:	18,657,561.63
% Costo Total Devengado:	137.75 %

***El Estimado al fin del proyecto se calcula con el devengado de años anteriores, mas el programado a devengar actual, mas el planeado de años futuros.*

% COSTO TOTAL DEVENGADO



% Costo Total Devengado: 137.75 %

Perfil Económico 2021

	Años Previos	Año Actual (2021)	Años Futuros	Total
Ppto. Planeado	29,056,714.25	1,118,048.97	0.00	30,174,763.22
Ppto. Externo Planeado	0.00	0.00	0.00	0.00
Ppto. Aprobado Inicial	12,823,621.57	1,610,833.16	0.00	14,434,454.73
Ppto. Codificado	21,347,719.59	884,528.54	0.00	22,232,248.13
Ppto. Comprometido	19,802,365.25	607,564.75	0.00	20,409,930.00
Planeado - Codificado (2021)		233,520.43		
Programado a Devengar	15,638,895.27	898,400.93	0.00	16,537,296.20
Ppto. Devengado	18,049,999.56	607,562.07	0.00	18,657,561.63
Pagado Real	15,445,402.08	603,698.36	0.00	16,049,100.44
Estimado a fin de año	* 18,049,999.56	0.00	0.00	18,049,999.56
Variación Proyectada (Programado a Devengar - Estimado)	-2,411,104.29	898,400.93	0.00	-1,512,703.36
% de Programado a Devengar vs. Devengado	* 115.42 %	67.63 %	0.00 %	112.82 %
Ppto. Codificado 998	2,125,339.05	14,728.11	0.00	2,140,067.16
Ppto. Devengado 998	2,119,903.44	14,728.11	0.00	2,134,631.55

* Ppto. Devengado

PROGRAMADO A DEVENGAR VS. DEVENGADO 2021

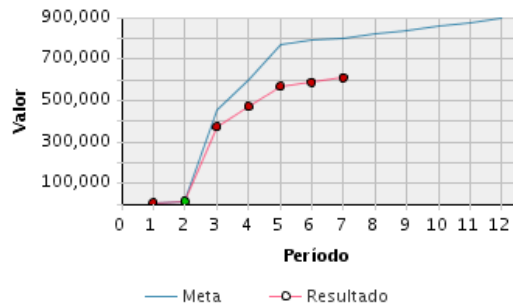

Presupuesto Mensual 2021

Mes	Prog. a Devengar (Mensual)	Devengado (Mensual)	Prog. a Devengar (Acumulado)	Devengado (Acumulado)	Avance Acumulado	Estado	Avance Anual
Ene	6,959.29	5,889.32	6,959.29	5,889.32	84.63 %		0.66 %

Presupuesto Mensual 2021							
Mes	Prog. a Devengar (Mensual)	Devengado (Mensual)	Prog. a Devengar (Acumulado)	Devengado (Acumulado)	Avance Acumulado	Estado	Avance Anual
Feb	6,959.29	7,376.37	13,918.58	13,265.69	95.31 %		1.48 %
Mar	443,192.15	358,731.44	457,110.73	371,997.13	81.38 %		41.41 %
Abr	140,996.41	98,950.02	598,107.14	470,947.15	78.74 %		52.42 %
May	167,892.02	95,980.08	765,999.16	566,927.23	74.01 %		63.10 %
Jun	22,213.44	20,807.82	788,212.60	587,735.05	74.57 %		65.42 %
Jul	10,482.29	19,827.02	798,694.89	607,562.07	76.07 %		67.63 %
Ago	19,420.80		818,115.69				
Sep	18,144.80		836,260.49				
Oct	19,420.80		855,681.29				
Nov	18,143.80		873,825.09				
Dic	24,575.84		898,400.93				
Total	898,400.93	607,562.07					

OBJETIVOS ALINEADOS

Objetivos Operativos	
13	Incrementar el nivel de servicio de la Red Vial Estatal Provincial MEDIANTE un plan de contratación y de control de las actividades de conservación y rehabilitación por administración directa o contratada.
14	Incrementar la seguridad de la Red Vial Estatal Provincial, MEDIANTE un plan de señalización y seguridad vial, y estudios de ingeniería de puntos críticos
15	Incrementar el rendimiento operativo de la maquinaria vial MEDIANTE un plan de repotenciación del equipo caminero y la contratación de personal calificado para la operación del mismo.
16	Incrementar la calidad de la información de proyectos MEDIANTE la actualización de las herramientas de gestión de proyectos y contratos de acuerdo a la Normativa vigente.

ARCHIVOS DEL PROYECTO

	Descripción de Archivo	Archivo	Fecha de Alta
1		E.6_Estado_Gráfico_-_Septiembre_2014.xls	06/10/2014
2	A.1 Informe Mensual de Conservación - Enero 2012	A.1_Inf._Mensual.xls	18/03/2014
3	A.2 Informe Mensual de Conservación - Febrero 2012	A.2_Inf._Mensual.xls	18/03/2014
4	A.3 Informe Mensual de Conservación - Marzo 2012	A.3_Inf._Mensual.xls	18/03/2014
5	A.4 Informe Mensual de Conservación - Abril 2012	A.4_Inf._Mensual.xls	18/03/2014
6	A.5 Informe Mensual de Conservación - Mayo 2012	A.5_Inf._Mensual.xls	18/03/2014
7	A.6 Trabajos de Conservacion Vial	A.6_Fotos_09mayo2012.pdf	18/03/2014
8	A.7 Informe Mensual de Conservación - Junio 2012	A.7_Inf._Mensual.xls	18/03/2014
9	A.8 Informe Mensual de Conservación - Julio 2012	A.8_Inf._Mensual.xls	18/03/2014
10	A.9 Trabajos de Conservacion Vial	A.9_Fotos_11jul2012.pdf	18/03/2014
11	AA.4. Informe_de_Conservación_ABRIL_2016 DIEGO AREVALO	Informe_de_Conservación_ABRIL_2016_DIEGO_AREVALO.06x	09/09/2016
12	AA.5. Informe_de_Conservación_MAYO_2016 DIEGO AREVALO	Informe_de_Conservación_MAYO_2016_DIEGO_AREVALO.06x	09/09/2016
13	AA.6 Informe_de_Conservación_JUNIO_2016 DIEGO AREVALO	Informe_de_Conservación_JUNIO_2016_DIEGO_AREVALO.06x	09/09/2016
14	AA.7. Informe_de_Conservación_JULIO_2016 DIEGO AREVALO	Informe_de_Conservación_JULIO_2016_DIEGO_AREVALO.06x	09/09/2016
15	AA7. Informe_de_Conservación_AGOSTO_2016 DIEGO AREVALO	AA7_Informe_de_Conservación_AGOSTO_2016_DIEGO_AREVALO.06x	09/09/2016

ARCHIVOS DEL PROYECTO

	Descripción de Archivo	Archivo	Fecha de Alta
16	AA8. INFORME MENSUAL SEPTIEMBRE 2016	AA8._INFORME_MENSUAL_SEPTIEMBRE_2016.pdf	05/10/2016
17	AA8. Informe de Conservación SEPTIEMBRE 2016 DIEGO AREVALO	AA8._Informe_de_Conservación_SEPTIEMBRE_2016_DIEGO AREVALO.xlsx	05/10/2016
18	AA9. Informe de Conservación OCTUBRE 2016 DIEGO AREVALO	AA9._Informe_de_Conservación_OCTUBRE_2016_DIEGO AREVALO.xlsx	05/10/2016
19	B.1 Informe Mensual de Conservación - Agosto 2012	B.1_Inf._Mensual.xls	18/03/2014
20	B.2 Ficha Informativa de Proyecto 2012	B.2_Reporte_GPR.pdf	18/03/2014
21	B.3 Informe Mensual de Conservación - Septiembre 2012	B.3_Inf._Mensual.xls	18/03/2014
22	B.4 Aclaratoria a observaciones del Sr. Gobernador	B.4_Oficio_Nro._MTOB-DPZCH-12-329-OF_08oct2012.pdf	18/03/2014
23	B.5 Informe Mensual de Conservación - Octubre 2012	B.5_Inf._Mensual.xls	18/03/2014
24	B.6 Informe Mensual Conservación - Noviembre 2012	B.6_Inf._Mensual.xls	18/03/2014
25	B.7 Informe Mensual Conservación Diciembre 2012	B.7_Inf._Mensual.xls	18/03/2014
26	B.8 Informe Mensual Conservación Enero 2013	B.8_Inf._Mensual.xls	18/03/2014
27	B.9 Informe Mensual Conservación - Febrero 2013	B.9_Inf._Mensual.xls	18/03/2014
28	C.1 Informe Mensual de Conservación - Abril 2013	C.1_Inf._Mensual.xls	18/03/2014
29	C.2 Informe Mensual de Conservación - Mayo 2013	C.2_Inf._Mensual.xls	18/03/2014
30	C.3 Informe Mensual de Conservación - Junio 2013	C.3_Inf._Mensual.xls	18/03/2014
31	C.4 Informe Mensual Conservación - Julio 2013	C.4_Inf._Mensual.xls	18/03/2014
32	C.5 Informe Mensual de Conservación -Agosto 2013	C.5_Inf._Mensual.xls	18/03/2014
33	C.6 Informe Mensual Conservación - Septiembre 2013	C.6_informe_Mensual.xls	24/03/2014
34	C.7 Informe Mensual Conservación - Octubre 2013	C.7_Informe_mensual.xls	24/03/2014
35	C.8 Informe Mensual de Conservación - Noviembre 2013	C.8_Inf._Mensual.xls	18/03/2014
36	C.9 Informe Mensual Conservación - Diciembre 2013	C.9_Inf._Mensual.xls	18/03/2014
37	D.1 Informe Mensual de Conservación - Enero 2014	D.1_Inf._Mensual.xls	18/03/2014
38	D.2 Informe Mensual Conservación - Febrero 2014	D.2__Informe_Mensual.xls	25/03/2014
39	D.3 Informe Mensual de Conservación - Marzo 2014	D.3_Informe_Mensual.xls	04/04/2014
40	D.4 Informe Mensual de Conservación - Abril 2014	D.4_Informe_Mensual.xls	08/05/2014
41	D.5 Estado Gráfico de Equipo - Abril 2014	D.5_Estado_Grafico_de_Equipos.xls	08/05/2014
42	D.6 Informe Mensual Conservación - Mayo 2014	D.6_Informe_Mensual.xls	04/06/2014
43	D.7 Estado Gráfico de Equipo - Mayo 2014	D.7_Estado_Gráfico_Equipo_-_Mayo_2014.xls	04/06/2014
44	D.8 Informe Mensual de Conservación - Junio 2014	D.8__Informe_Mensual.xls	02/07/2014
45	D.9 Estado Gráfico Equipo - Junio 2014	D.9_Estado_gráfico.xls	02/07/2014
46	Designación de líder de proyecto 2021	Memorando_Nro._MTOB-DDZCH-2021-692-ME.pdf	22/04/2021
47	Designación de líder de proyecto 2021	Memorando_Nro._MTOB-DDZCH-2021-692-ME_(Zamora_Chinchi).pdf	31/05/2021
48	E. 3 Informe Mensual de Conservación - Agosto 2014	E.3_Informe_de_Conservación_-_Agosto_2014.xls	08/09/2014
49	E.1 Informe Mensual de Conservación - Julio 2012	E.1_Informe_Mensual_Julio_2014.xls	05/08/2014
50	E.2 Estado gráfico Equipo - Julio 2014	E.2_Estado_Gráfico_Equipo_-_julio_2014.xls	05/08/2014
51	E.4 Estado Gráfico Equipo - Agosto 2014	E.4_Estado_Gráfico_Equipo_-_Agosto_2014.xls	08/09/2014
52	E.5 Informe Mensual de Conservación - Septiembre 2014	E.5_Informe_Mensual_de_Conservación_-_Septiembre_2014.xls	06/10/2014
53	E.6 Informe Mensual Conservación - Octubre 2014	E.6_Informe_Mensual_Conservación_-_Octubre_2014.xls	07/11/2014
54	E.7 Estado Gráfico Equipo - Octubre 2014	E.7_Estado_Gráfico_Equipo_-_Octubre_2014.xls	07/11/2014
55	E.7.1 Verificable. Riesgo 2_ Acción 2.	MTOB-CON_ZAM-2018-1185-ME.pdf	05/12/2018
56	E.8 Informe Mensual de Conservación - Noviembre 2014	E.8_Informe_Mensual_de_Conservación_-_Noviembre_2014.xls	02/12/2014
57	E.9 Estado Gráfico Equipo - Noviembre 2014	E.9_Estado_Gráfico_Equipo_-_Noviembre_2014.xls	02/12/2014
58	F.1 Informe Mensual de Conservación - Diciembre 2014	F.1_Informe_Mensual_de_Conservación_-_Diciembre_2014.xls	31/12/2014

ARCHIVOS DEL PROYECTO

	Descripción de Archivo	Archivo	Fecha de Alta
59	F.2 Estado Gráfico Equipo - Diciembre 2014	F.2_Estado_Grafico_Equipo_-_Diciembre_2014.xls	31/12/2014
60	F.3 Informe Mensual de Conservación - Enero 2015	F.3_Informe_Mensual_Conservación_-_Enero_2015.xls	05/02/2015
61	F.4 Estado Gráfico - Enero 2015	F.4_Estado_Gráfico_Enero_2015.xls	05/02/2015
62	F.5 Informe Mensual Conservación - Febrero 2015	F.5_Informe_Mensual_Conservación_-_Febrero_2015.xls	06/03/2015
63	F.6 Estado Gráfico de Equipo - Febrero 2015	F.6_Estado_Gráfico_de_Equipo_-_Febrero_2015.xls	06/03/2015
64	F.7 Informe de Conservación - Marzo 2015	F.7_Informe_de_Conservación_-_Marzo_2015.xls	05/04/2015
65	F.8 Estado Gráfico Equipo - Marzo 2015	F.8_Estado_Grafico_Equipo_-_Marzo_2015.xls	05/04/2015
66	F.9 Informe de Conservación - Abril 2015	F.9_Informe_de_Conservación_-_Abril_2015.xls	06/05/2015
67	G.1 Estado Gráfico Equipo - Abril 2015	G.1_Estado_Gráfico_Equipo_-_Abril_2015.xls	06/05/2015
68	G.2 Solicitud para contratar operador de motoniveladora	G.2_Solicitud_para_contratar_operador_de_motoniveladora.pdf	04/06/2015
69	G.3 Informe de Conservación - Mayo 2015	G.3_Informe_de_Conservación_-_Mayo_2015.xls	04/06/2015
70	G.4 Estado Gráfico Equipo - Mayo 2015	G.4_Estado_Gráfico_-_Equipo_-_Mayo_2015.xls	04/06/2015
71	G.5 Informe de Conservación - Junio 2015	G.5_Informe_de_Conservación_-_Junio_2015.xls	07/07/2015
72	G.6 Estado Gráfico - Junio 2015	G.6_Estado_Gráfico_-_Junio_2015.xls	07/07/2015
73	G.7 Informe de Conservación - Julio 2015	G.7_Informe_de_Conservación_-_Julio_2015.xls	04/08/2015
74	G.8 Estado Gráfico Equipo Julio 2015	G.8_Estado_Gráfico__Equipo_-_Julio_2015.xls	04/08/2015
75	G.9 Informe de Conservación - Agosto 2015	G.9_Informe_de_Conservación_-_Agosto_2015.xls	02/09/2015
76	H.1 Estado Gráfico Equipo - Agosto 2015	H.1_Estado_Gráfico_Equipo_-_Agosto_2015.xls	02/09/2015
77	H.2 Informe de Conservación - Septiembre 2015	H.2_Informe_de_Conservación_-_Septiembre_2015.xls	05/10/2015
78	H.3 Estado Gráfico Equipo - Septiembre 2015	H.3_Estado_Gráfico__Equipo_-_Septiembre_2015_2015.xls	05/10/2015
79	H.4 Informe de Conservación - Octubre 2015	H.4_Informe_de_Conservación_-_Octubre_2015.xls	04/11/2015
80	H.5 Estado Gráfico Equipo - Octubre 2015	ESTADO_GRAFICO_OCTUBRE_2015.xls	04/11/2015
81	H.6 Informe de Conservación - Noviembre 2015	H.6_Informe_de_Conservación_-_Noviembre_2015..xls	07/12/2015
82	H.7 Estado Gráfico Equipo - Noviembre 2015	H.7_Estado_Gráfico_Equipo_-_Noviembre_2015..xls	07/12/2015
83	H.8 Informe de Conservación - Diciembre 2015	H.8_Informe_de_Conservación_Diciembre_2015..xls	11/01/2016
84	H.9 Estado Gráfico Equipo - Diciembre 2015	H.9_Estado_Gráfico_Equipo_Diciembre_2015.xls	11/01/2016
85	I. 5 informe mensual de trabajos octubre del 2016	informe_mensual_de_trabajos_octubre_del_2016.pdf	08/11/2016
86	I.1 Estado Gráfico Equipo - Enero 2016	I.1_ESTADO_GRAFICO_ENERO_2016.xls	05/02/2016
87	I.2 Estado Gráfico Equipo Febrero 2016	I.2_ESTADO_GRAFICO_FEBRERO.2016.xls	18/03/2016
88	I.3 Informe de Conservación Febrero 2016	I.3_Informe_de_Conservación_Febrero_2016.xls	18/03/2016
89	I.4 Informe de Conservación MARZO 2016 DIEGO AREVALO	Informe_de_Conservación_MARZO_2016_DIEGO_AREVALO.pdf	03/05/2016
90	I.5 Informe de Conservación Noviembre 2016	Inf._mensual_conservacion_nov2016.pdf	03/02/2017
91	I.6 Informe de Conservación Diciembre 2016	Inf._mensual_Dic2016.pdf	03/02/2017
92	I.7 Plan anual de conservacion 2017	Doc._Inf.anual_de_conservacion_2017.pdf	03/02/2017
93	I.8 Requerimiento de contratacion de personal	MTOP-CON_ZAM-2017-127-ME.pdf	03/02/2017
94	I.9 Informe de Conservación Enero 2017	Inf._mensual_Enero2017.pdf	03/03/2017
95	J.1 Informe de Inversión Enero 2017	Inf._inversiones_ene2017.pdf	03/03/2017
96	J.2 Informe de Conservación Febrero 2017	Inf._mensual_Febrero2017.pdf	04/04/2017
97	J.3 Memorando solicitando personal	MTOP-DDZCH-2017-759-ME.pdf	03/05/2017
98	J.4 Informe inversión Mayo 2017	inf.inversión.mayo.pdf	04/07/2017
99	J.5 Informe Conservación Mayo 2017	inf_conservacion_utltimo_mayo2017.xls	04/07/2017
100	J.6 Solicitando asignación presupuestaria para contratación de personal	MTOP-DDZCH-2017-931-ME.pdf	03/10/2017
101	J.7 Informe Conservación Junio 2017	inf.conservacion_junio2017.pdf	03/10/2017
102	J.8 Informe inversión Junio 2017	inf.conservacion_junio2017b.pdf	03/10/2017
103	J.9 Informe Conservación Julio 2017	inf.conservacion_julio2017.pdf	03/10/2017
104	K.1 Informe Conservación Agosto 2017	inf.conservacion_agosto2017.xls	03/10/2017

ARCHIVOS DEL PROYECTO

	Descripción de Archivo	Archivo	Fecha de Alta
105	K.2 Informe_trabajos rve E682_septiembre2017	inf._trabajos_septiembre2017_RVE682.pdf	03/10/2017
106	K.3 Informe_Conservación_Septiembre2017	inf.conservacion_septiembre2017.pdf	01/11/2017
107	K.4 Informe_trabajos rve E682_octubre2017	inf._trabajos_octubre2017_RVE682.pdf	01/11/2017
108	K.5 Informe_Conservación_Octubre2017	Informe_conservacion_octubre2017.xls	05/12/2017
109	K.6 Informe_trabajos rve E682_noviembre2017	inf._trabajos_noviembre2017_RVE682.pdf	05/12/2017
110	K.8 Informe_trabajos rve E682_diciembre2017	inf._trabajos_diciembre2017_RVE682.pdf	04/01/2018
111	K.9 Informe_Conservación_Diciembre2017	inf.conservacion_diciembre2017.pdf	04/01/2018
112	L.1 Verificable. Hito. 71	inf._trabajos_RVE682_ene2018.pdf	05/02/2018
113	L.1.1 Verificable. Problema 1_ Acción 1.	MTOP-CON_ZAM-2018-28-ME_MTOP-CON_ZAM-2018-102-ME.pdf	05/12/2018
114	L.2 Verificable. Problema 2_ Acción 1	MTOP-SUBZ7-2018-0227-ME.pdf	05/03/2018
115	L.2.1 Verificable. Riesgo 2_ Acción 1.	MTOP-SUBZ7-2018-0227-ME.pdf	05/12/2018
116	L.3 Verificable. Hito. 71	Informe_conserv.enero.2018.pdf	05/03/2018
117	L.4 Verificable. Hito. 71	Informe_inversión_enero_2018.pdf	05/03/2018
118	L.5 Verificable. Hito. 72	inf._trabajos_RVE682_febrero2018.pdf	05/03/2018
119	L.5.1 Verificable. Problema 1_ Acción 2.	MTOP-ADMIN_ZAM-2018-83-ME.pdf	05/12/2018
120	L.6 Verificable. Hito. 73	inf._trabajos_RVE682_marzo2018.pdf	03/04/2018
121	L.7 Verificable. Hito. 74	inf._trabajos_RVE682_abr2018.pdf	05/06/2018
122	L.8 Verificable. Hito. 75	inf._trabajos_RVE682_may2018.pdf	05/06/2018
123	L.9 Verificable. Hito. 76	inf._trabajos_RVE682_jun2018.pdf	03/07/2018
124	L2.1 Verificable. Problema 4_ Acción 1.	MTOP-SUBZ7-2018-0227-ME.pdf	05/12/2018
125	M.1 Verificable. Hito. 76	inf._trabajos_RVE45_jun2018.pdf	03/07/2018
126	M.2 Verificable. Hito. 76	TRABAJOS_EJECUTADOS_E50_junio2018.pdf	03/07/2018
127	M.3 Verificable. Hito. 72	Informe_conservación_febrero2018.pdf	02/08/2018
128	M.4 Verificable. Hito. 73	Informe_conservación_marzo2018.pdf	02/08/2018
129	M.5 Verificable. Hito. 74	Informe_conservación_abril2018.pdf	02/08/2018
130	M.6 Verificable. Hito. 75	Informe_conservación_mayo2018.pdf	02/08/2018
131	M.6 Verificable. Hito. 76	Informe_conservación_junio2018.pdf	02/08/2018
132	M.7 Verificable. Hito. 77	inf._trabajos_RVE45_jul2018.pdf	02/08/2018
133	M.8 Verificable. Hito. 77	TRABAJOS_EJECUTADOS_E50_julio2018.pdf	02/08/2018
134	M.9 Verificable. Hito. 77	inf._trabajos_RVE682_jul2018.pdf	02/08/2018
135	N.1 Verificable. Hito. 77	Informe_conservación_julio2018.pdf	03/09/2018
136	N.2 Verificable. Hito. 78	TRABAJOS_EJECUTADOS_E50_agosto2018.pdf	03/09/2018
137	N.3 Verificable. Hito. 78	inf._trabajos_RVE45_ago2018.pdf	03/09/2018
138	N.4 Verificable. Hito. 78	inf._trabajos_RVE682_ago2018.pdf	03/09/2018
139	N.5 Verificable. Hito. 78	Informe_conservación_agosto2018.pdf	01/10/2018
140	N.6 Verificable. Hito. 79	inf._trabajos_RVE45_sep2018.pdf	01/10/2018
141	N.7 Verificable. Problema 5_ Acción 2.	MTOP-CON_ZAM-2018-897-ME.pdf	01/10/2018
142	N.8 Verificable. Problema 5_ Acción 2.	MTOP-CON_ZAM-2018-903-ME.pdf	01/10/2018
143	N.9 Verificable. Problema 5_ Acción 2.	MTOP-CON_ZAM-2018-908-ME.pdf	01/10/2018
144	O.1 Verificable. Problema 5_ Acción 2.	MTOP-CON_ZAM-2018-941-ME.pdf	01/10/2018
145	O.2 Verificable. Hito. 79	Informe_conservación_septiembre2018.pdf	31/10/2018
146	O.3 Verificable. Hito. 80	inf._trabajos_RVE45_oct2018.pdf	31/10/2018
147	O.4 Verificable. Hito. 80	inf._trabajos_RVE50_oct2018.pdf	31/10/2018
148	O.5 Verificable. Hito. 80	inf._trabajos_RVE682_oct2018.pdf	31/10/2018
149	O.6 Verificable. Hito. 81	inf._trabajos_E682_noviembre_2018.pdf	03/12/2018
150	O.7 Verificable. Hito. 81	TRABAJOS_EJECUTADOS_noviembreE50.pdf	03/12/2018
151	O.8 Verificable. Riesgo 2_ Acción 2.	MTOP-CON_ZAM-2018-1253-ME.pdf	05/12/2018
152	O.9 Verificable. Hito. 83	inf._trabajos_RVE_dic2018.pdf	02/01/2019

ARCHIVOS DEL PROYECTO

	Descripción de Archivo	Archivo	Fecha de Alta
153	P.1 Verificable. Hito. 82	reporte_final_de_inversion_mtto._dic2018.pdf	18/01/2019
154	P.2 Verificable. Hito. 84	P2._PAI_2019_PROYECTOS_INVERSIÓN_CONSOLIDADO	03/06/2019
155	P.3 Verificable. Hito. 85 informe ejecutivo enero2019	P3._GestionReporteFN_ID22518.pdf	03/10/2019
156	P.4 Verificable. Hito. 86	P4._Inf._trabajos_ene2019.pdf	03/10/2019
157	P.5 Verificable. Problema 5. Acción 1	MTOP-CONS_ZAM-2019-139-ME.pdf	01/03/2019
158	P.6 Verificable. Problema 5. aCCIÓN 2	P6._MTOP-CON_ZAM-2019-540-ME.pdf	04/10/2019
159	P.7 Verificable. HITO 88 Ampliacion de plazo del contrato Construcción de la Cubierta para resguardo del equipo caminero, colocación de pavimento rígido y semirígido en la Dirección Distrital del MTOP Zamora Chinchipe	P7._MTOP-CONS_ZAM-19-06-OF.pdf	03/10/2019
160	P.7.1 Verificable. Problema 3. Acción 1. Reprogramacion del POA (No ejecucion - Qda. Cayamatza)	P8._MTOP-SUBZ7-2019-0538-ME.pdf	02/07/2019
161	P.8 Verificable. Hito. 87 Solicitando reprogramacion del POA (No ejecucion de este hito - Qda. Cayamatza)	P8._MTOP-SUBZ7-2019-0538-ME.pdf	05/06/2019
162	P.9 Verificable. Hito. 89 Ordenes de Compra de Servicios de Mtto. Rutinario	MTOP-DDZCH-2019-392-ME.pdf	02/05/2019
163	Q.1 Verificable. Hito. 90 Presentación inf. conservacion de febrero 2019 por el Supervisor de COnservación Vial	MTOP-CON_ZAM-2019-236-ME.pdf	02/05/2019
164	Q.1.1 Verificable. Hito 91 tramite de planilla	MTOP-CONS_ZAM-2019-431-ME.pdf	05/06/2019
165	Q.2 Verificable. Hito. 92 Documento de disposición de inicio del proceso para la adquisición	MTOP-DDZCH-2019-684-ME.pdf	02/05/2019
166	Q.3 Verificable. Hito. 93	inf.trabajos_RVE_marzo2019.pdf	03/04/2019
167	Q.4 Verificable. Hito. 94 Autorización de suspensión del plazo contractual	MTOP-DDZCH-2019-589-ME_Autoriz-susp-plazo.pdf	05/06/2019
168	Q.4.1 Verificable. Hito. 95 Acta Unica de Recepción, Planilla única y Orden de trabajo_arrendamiento excavadora	Acta_recepción_Unica_Alquiler_excavadora.pdf	26/11/2019
169	Q.5 Verificable. Hito. 96 Informe trabajos conservación abril2019	inf._trabajos_abril_2019_opt.pdf	05/06/2019
170	Q.6 Verificable. Problema 3. Acción 2	Q6._MTOP-FINAN_ZAM-2019-78-ME.pdf	03/10/2019
171	Q.7 Verificable. Problema 3. Acción 3	Q7._MTOP-FINAN_ZAM-2019-76-ME.pdf	03/10/2019
172	Q.8 Verificable. Hito. 97 Adjudicacion contrato para adquisición materiales de construcción	MTOP-ADMIN_ZAM-2019-215-ME.pdf	03/06/2019
173	Q.9 Verificable. Problema 3. Acción 4	Q9._MTOP-DDZCH-2019-1600-ME.pdf	04/10/2019
174	R.1 Verificable. Problema 3. Resumen avales aprobados	Reporte-ESIGEF_avales.pdf	02/07/2019
175	R.2 Verificable. Hito. 98 Inf.Conservacion_mayo2019	R2._MTOP-CON_ZAM-2019-701-ME.pdf	03/07/2019
176	R.3 Verificable. Hito.99 Inf.Conservacion_junio2019	MTOP-CON_ZAM-2019-816-ME.pdf	06/08/2019
177	R.4 Cedula presupuestaria JULIO2019	Cedula_Presupuestaria_Proyectos_Zamora_Julio_2019.pdf	02/08/2019
178	R.5 Cedula presupuestaria 998_ JULIO2019	Cedula_Presupuestaria_fuente_998.pdf	05/08/2019
179	R.5.1 Verificable. Hito.100 Docuemento indicando que no existen los recursos para aval solicitado	MTOP-DF-2019-759-ME.pdf	26/11/2019
180	R.5.2 Verificable. Hito.101 Sistema oficial de contratación pública_Resumen Información Proceso Contratación 24/10/2019	Compras_públicas_Información_proceso.pdf	26/11/2019
181	R.5.3 Verificable. Hito.102 Sistema oficial de contratación pública_Resumen Información Proceso Contratación 25/11/2019	Sistema_oficial_compres_públicas_Informacion_proceso_contratacion.pdf	26/11/2019
182	R.5.4 Verificable. Hito.103 Sistema oficial de contratación pública_Resumen Información Proceso Contratación 24/10/2019	Sistema_oficial_compres_públicas_Informacion_proceso_contratacion.pdf	26/11/2019
183	R.5.5 Verificable. Hito.104 Sistema oficial de contratación pública_Resumen Información Proceso Contratación 25/11/2019	Sistema_oficial_compres_públicas_Informacion_proceso_contratacion.pdf	26/11/2019
184	R.6 Verificable. Hito. 105Inf.Conservacion_julio2019	MTOP-CON_ZAM-2019-949-ME.pdf	06/08/2019

ARCHIVOS DEL PROYECTO

	Descripción de Archivo	Archivo	Fecha de Alta
185	R.6.2 Verificable. Hito. 107. Memorando de tramite de planilla de obra No. 1	MTOP-CONS_ZAM-2019-1339-ME.pdf	04/01/2020
186	R.6.3 Verificable. Hito. 108. Memorando de tramite de planilla de obra No. 1	MTOP-CONS_ZAM-2019-1343-ME.pdf	04/01/2020
187	R.7 Reprogramacion POA_zimbra.aprobación	MTOP-SUBZ7-2019-1070-ME.pdf	03/09/2019
188	R.8 Cedula presupuestaria AGOSTO2019	Reporte_de_Enero-agosto_2019_Proyecto_de_Mantenimiento.pdf	03/09/2019
189	R.9 Verificable. Problema 5_ Acción 3	MTOP-SUBZ7-2019-0890-ME.pdf	03/10/2019
190	S.1 Verificable. Hito. Trabajos de Mtto. de la RVE por Administración Directa y Aso. de conservación vial_agosto2019	Inf.mensual_agosto2019.pdf	04/10/2019
191	S.2 Verificable. Hito. Trabajos de Mtto. de la RVE por Administración Directa y Aso. de conservación vial_septiembre2019	S2._Inf.mensual_septiembre2019.pdf	04/10/2019
192	S.2.1 Verificable. Hito. 112 Documento de disposición de liquidación de la certificación presupuestaria en razón de no contar con los recursos necesarios	MTOP-DDZCH-2019-1702-ME_disposición_liquidación_partidas.pdf	26/11/2019
193	S.3 Cedula presupuestaria ENERO-OCTUBRE2019	Reporte_de_Enero-Octubre2019_Proyecto_de_Mantenimiento.pdf	05/11/2019
194	S.4 Verificable. Problema 3. Acción 4	MEF-VGF-2019-0005-C.pdf	06/11/2019
195	S.5 Verificable. Hito. Trabajos de Mtto. de la RVE por Administración Directa y Aso. de conservación vial_octubre2019	S5._Inf._trabajos_octubre_2019.pdf	26/11/2019
196	S.6 Verificable. Riesgo 3. Acción 1	Informe.acciones_Riesgo_3.pdf	27/11/2019
197	S.7 Cedula presupuestaria ENERO-NOVIEMBRE2019	Reporte_de_Enero-Noviembre2019_Proyecto_de_Mantenimiento.pdf	03/12/2019
198	S.8 Verificable. Hito. Trabajos de Mtto. de la RVE por Administración Directa y Aso. de conservación vial_noviembre2019	S8._inf._trabajos_noviembre_2019.pdf	03/12/2019
199	S.9 Verificable. Hito. Elaboracion de POA 2020 de la Dirección Distrital	MTOP-DDZCH-2019-1961-ME.pdf	04/01/2020
200	T.1 Cedula presupuestaria ENERO-DICIEMBRE2019	Reporte_de_Enero-Diciembre2019_Proyecto_de_Mantenimiento.pdf	04/01/2020
201	T.2 Verificable. Hito 116. Trabajos de Mtto. de la RVE por Administración Directa y Aso. de conservación vial_diciembre2019	Inf._trabajos.conservacion_diciembre2019.pdf	04/01/2020
202	T.3 Solicitando rectificación del Indicador: 3. Kilómetros de reconformación de rasante de la vía, ya que de forma involuntaria se procedió a cerrar el indicador sin registrar el valor de "Resultado Acumulado" a diciembre de 2019	MTOP-DDZCH-2020-25-ME.pdf	04/01/2020
203	T.4 Verificable. Hito 115. Informe Final _Supervisión de Conservacion Vial	MTOP-CON_ZAM-2020-41-ME.pdf	10/01/2020
204	T.5 Cedula presupuestaria ENERO-DICIEMBRE2019	Reporte_de_Enero-Diciembre2019._Proyecto_de_Mantenimiento.pdf	10/01/2020
205	T.6 Verificable Hito 118: Ejecución de trabajos de Mtto. de la RVE de la Provincia por Administración Directa	Inf._trabajos_de_Mtto.RVE_enero2020.pdf	05/02/2020
206	T.7 Verificable. Problema 6: Demora en la asignación de recursos para el Mtto. de la Infraestructura Vial de la Provincia. Acción 1	MTOP-FINAN_ZAM-2020-20-ME.pdf	05/02/2020
207	T.8 Cedula presupuestaria Enero-Enero_2020	Reporte_de_Enero2020_Proyecto_de_Mantenimiento.pdf	05/02/2020
208	T.9 Informe de Conservacion vial correspondiente a enero2020	MTOP-CON_ZAM-2020-204-ME.pdf	05/03/2020
209	U.1 Verificable PROBLEMA 8: Retraso en la contratación del Servicio de Mtto. Rutinario de la RVE. Acción 1.	MTOP-DDZCH-2020-288-ME.pdf	05/03/2020
210	U.2 Cedula presupuestaria Enero-Febrero_2020	Reporte_de_Enero-febrero2020_Proyecto_de_Mantenimiento.pdf	05/03/2020

ARCHIVOS DEL PROYECTO

	Descripción de Archivo	Archivo	Fecha de Alta
211	U.3 Verificable HITO 120: Ejecución de trabajos de Mto. de la RVE de la Provincia por Administración Directa	Inf._trabajos_de_Mtto._febrero2020.pdf	05/03/2020
212	U.4 Informe de Conservación Vial_febrero2020	MTOP-CON_ZAM-2020-360-ME.pdf	11/03/2020
213	U.5 Verificable PROBLEMA 8: Retraso en la contratación del Servicio de Mto. Rutinario de la RVE. Acción 2.	MTOP-ADMIN_ZAM-2020-83-ME.pdf	27/03/2020
214	U.6 Verificable Problema 6. Acción 2. Documento de trámite de solicitud de aval de procesos para el Mto. de la Infraestructura Vial de la Provincia.	MTOP-CGP-2020-419-ME.pdf	05/04/2020
215	U.7 Verificable Riesgo1. Acción 1. Documento de trámite de solicitud de aval para la para la contratación del "SERVICIO DE MANTENIMIENTO PREVENTIVO Y CORRECTIVO PARA LA MAQUINARIA PERTENECIENTE A LA DIRECCIÓN DISTRITAL DE ZAMORA CHINCHIPE.	MTOP-CGP-2020-419-ME.pdf	05/04/2020
216	U.8 Verificable Hito 122. Informes de trabajos de mantenimiento vial ejecutados en la RVE de la Provincia durante el mes de marzo 2020.	Inf._trabajos_Mtto._marzo2020.pdf	05/04/2020
217	U.9 Cédula Presupuestaria enero-marzo_2020.	cedula_presupuestaria_enero-marzo_2020_incluida_fuente_998.pdf	05/04/2020
218	V.1 Verificable Hito 123. Con memorando No. MTOP-DDZCH-2020-497-ME y memorando No. MTOP-DDZCH-2020-510-ME de fecha 23 y 24 de marzo respectivamente se remite la información concerniente a la contratación del Servicio de Mantenimiento Rutinario de la RVE	MTOP-DDZCH-2020-497-ME.pdf	05/04/2020
219	V.2 Verificable Hito129. Solicitud de aprobación de aval para la Adquisición de repuestos para la maquinaria y vehículos pesados de la DDZCH.	MTOP-CON_ZAM-2020-441-ME.pdf	05/04/2020
220	V.3 Verificable Hito 125: La contratación de la adquisición de combustibles para la maquinaria y vehículos de la DDZCH se encuentra en trámite en razón de que el aval para su transporte recién fue aprobado el 20 de marzo de 2020.	MTOP-FINAN_ZAM-2020-49-ME.pdf	05/04/2020
221	V.3 Verificable Problema 6. Acción 3. Trámite de aprobación de la reprogramación del POA 2020, lo que permitirá reprogramar los ítems que por falta de aval no han podido contratarse hasta la fecha.	MTOP-SUBZ7-2020-0407-ME.pdf	05/05/2020
222	V.4 Cédula Presupuestaria abril_2020.	cedula_presupuestaria_abril_2020_con_998.pdf	05/05/2020
223	V.5 Verificable Hito 124: Contrato para la adquisición de combustibles para la maquinaria y vehículos de la DDZCH.- Persiste el error reportado por el sistema e-Sigef con el crédito aprobado para este proceso es decir la suscripción del contrato.	MTOP-FINAN_ZAM-2020-62-ME.pdf	05/05/2020
224	V.6 Verificable Hito 125: Informe de trabajos de mantenimiento vial ejecutados en la RVE durante el mes de abril de 2020.	Inf.trabajos_Mtto.RVE_abril2020.pdf	05/05/2020
225	V.7 Informe de Supervisor de Conservación Vial abril_2020.	V7._MTOP-CON_ZAM-2020-619-ME.pdf	04/06/2020
226	V.8 Cédula Presupuestaria mayo_2020.	V8._cedula_presupuestaria_mayo_2020.pdf	04/06/2020
227	V.9 Verificable Indicador 2: volumen de material desalojado de la vía	V9._Inf.trabajos_mantenimiento_vial_mayo2020.pdf	04/06/2020
228	W.1 Verificable Hito 126: Trabajos de Mto. de la RVE de la Provincia por Administración Directa y Microempresas. Informe de trabajos de mantenimiento vial emergente ejecutados por Administración Directa	W1._Inf.trabajos_mantenimiento_vial_mayo2020.pdf	05/06/2020
229	W.2 Solicitud de reprogramación al POA 2020 Dirección Distrital de Zamora Chinchipe. HITO 127 Y 128	W2._MTOP-CONS_ZAM-2020-639-ME_reprogramación_POA.pdf	05/06/2020
230	W.3 Verificable Hito 129: solicitud de aval para la adquisición de repuestos para la maquinaria y vehículos pesados de la DDZCH	W3._MTOP-SUBZ7-2020-0673-ME_(ADQUISICIÓN_DE_REPUESTOS__PARA__MAQUINARIA_(AVAL_APROBADO).pdf	05/06/2020

ARCHIVOS DEL PROYECTO

	Descripción de Archivo	Archivo	Fecha de Alta
231	W.4 Verificable Hito 130: Contratación de Obras de mantenimiento en la RVE E50, se solicita su reprogramación en razón de no contar hasta la presente fecha con el componente ambiental del proyecto necesario para definir el presupuesto referencial del mismo	W4._MTOPECON_ZAM-2020-760-ME_Contratación_de_Obras_de_mantenimiento_en_la_RVE_E50.pdf	05/06/2020
232	W.5 Verificable Hito 131: Orden de compra del servicio de mantenimiento de la maquinaria de la DDZCH	W5._ORDEN_DE_COMPRA_Y_AUTORIZACION_.pdf	05/06/2020
233	W.6 Verificable Hito 132: solicitud de aval alquiler de vehículos pesados (volquetas) ID 58303	W6._MTOPESUBZ7-2020-0786-ME(ALQUILER_DE_VOLQUETAS).pdf	05/06/2020
234	W.7 Verificable Hito 133: Contrato para la adquisición de asfalto para el Mto. Rutinario de la RVE, NO se ejecutar dado su eliminación del POA 2020.	w7._MTOPECGP-2020-529-ME(REFORMA_SE_ELIMINO_ADQUISICION_DE_ASFALTO).pdf	05/06/2020
235	W.8 Verificable Hito 134: solicitud de aval para la adquisición de neumáticos para los vehículos de la DDZCH.	W8._MTOPESUBZ7-2020-0685-ME-2(ADQUISICIÓN_DE_NEUMATICOS_AVAL_APROBADO).pdf	05/06/2020
236	W.9 Verificable Problema 6. Acción 4. Documento con detalle de procesos con avales aprobados a mayo 2020.	W9._MTOPECONS_ZAM-2020-628-ME_avales_aprobados_a_mayo.pdf	05/06/2020
237	X.1 Cédula Presupuestaria junio_2020.	X1._Cedula_presupuestaria_de_gastos_de_inversión_junio_2020.pdf	2020/06/2020
238	X.2 Informe de trabajos de mantenimiento vial ejecutados junio_2020.	X2._Informe_trabajos_mtto.pdf	04/07/2020
239	X.3 Informe de Conservación e Inversión correspondiente a JUNIO 2020, emitido por Supervisor de Conservación Vial.	MTOPECON_ZAM-2020-903-ME.pdf	05/08/2020
240	X.4 Verificable Hito 135: Contratación de Obras de mantenimiento en la RVE E50, con memorando No. MTOPEDDZCH-2020-1081-ME de 17 de junio se solicitó la aprobación por parte de los Especialistas Zonales, necesarios para la solicitud de aval	MTOPEDDZCH-2020-1081-ME.pdf	05/08/2020
241	X.5 Verificable Hito 140: Trabajos de Mto. de la RVE de la Provincia por Administración Directa y Microempresas ejecutados en la RVE julio2020. Reporte de trabajos ejecutados en RVE, emitidos por encargados del reporte de novedades de cada tramo.	Inf.trabajos_mtto.vial_julio2020.pdf	05/08/2020
242	X.6 Cédula Presupuestaria julio_2020.	Cedula_Presupuestaria_enero-julio_2020.pdf	02/09/2020
243	X.7 Verificable Problema 6. Acción 5. Trámite para obtener los avales necesarios para los diferentes procesos previstos en el proyecto de Mto. De la infraestructura vial de la Provincia.	MTOPECONS_ZAM-2020-881-ME_listado_de_avales_aprobados_ago2020.pdf	02/09/2020
244	X.8 Verificable Riesgo 5. Acción No. 02.- Gestionar la asignación de los recursos para los distintos procesos necesarios para el mantenimiento del equipo caminero.	MTOPECONS_ZAM-2020-881-ME_listado_de_avales_aprobados_ago2020.pdf	02/09/2020
245	X.9 Verificable Hito 138: Recepción de OBRAS DE PROTECCIÓN DEL PUENTE SOBRE LA QUEBRADA GUAGUAYME, DE LA RVE E45, actualmente en trámite de aprobación del cierre ambiental necesaria para la recepción definitiva del proyecto.	MTOPEDDZCH-2020-1583-ME_Inf._y_Plan_de_cierre_ambiental_Qda.Guaguayme.pdf	02/09/2020
246	Y.1 Verificable Hito 141: Recepción de OBRAS DE PROTECCIÓN DEL PUENTE SOBRE LA QUEBRADA LA DELICIA, DE LA RVE E45 actualmente en trámite de aprobación del cierre ambiental necesaria para la recepción definitiva del proyecto.	MTOPECONS_ZAM-2020-901-ME_observaciones_al_informe_de_cierre_ambiental_Qda.La_Delicia.pdf	02/09/2020
247	Y.2 Verificable Hito 143: Obras de mantenimiento en la RVE E50, en razón de no contar con la viabilidad por parte de especialistas de la Subsecretaría Zonal del proyecto necesario para el trámite del aval, se reprograma en el POA para octubre 2020	MTOPESUBZ7-2020-1198-ME_aprobación_reprogramacion_POA.pdf	02/09/2020
248	Y.3 Verificable Hito 144: Trabajos de Mto. de la RVE de la Provincia por Administración Directa y Microempresas,	Y3._Informe_trabajos_Mtto._ejecutados_en_la_RVE_agosto2020.pdf	2020/08/2020

ARCHIVOS DEL PROYECTO

	Descripción de Archivo	Archivo	Fecha de Alta
	se adjunta informes de trabajos de Mtto. Ejecutados en agosto 2020 en la RVE.		
249	Y.4 Cédula Presupuestaria agosto_2020.	Cedula_presupuestaria_enero-agosto_2020.pdf	02/09/2020
250	Y.5 Verificable Hito 146: Contrato para la adquisición de mezcla asfáltica para el Mtto. de la RVE, en razón de no contar con el aval correspondiente, se ha reprogramado en el Poa para octubre 2020	MTOP-SUBZ7-2020-1198-ME_ aprobación_reprogramacion_POA_agosto2020.pdf	02/09/2020
251	Y.6 Indicadores: con memorando No. MTOP-DDZCH-2020-1580-ME s solicita la reprogramación de los indicadores 3 y 5, puesto que la no ejecución de los mismos debido a la emergencia sanitaria causó el incumplimiento de las metas programadas	MTOP-DDZCH-2020-1580-ME_solicitando_reprogramación_de_indicadores_3_y_5.pdf	03/09/2020
252	Y.7 Verificable Hito 147: Recepción provisional de Obras de mantenimiento en la RVE E50, al no contar con el aval correspondiente para su contratación , el proyecto se reprogramo para octubre 2020.	Y7._MTOP-SUBZ7-2020-1198-ME_documento_de_ aprobación_de_la_reprogramacion_del_proyecto..pdf	02/10/2020
253	Y.8 Verificable Problema 6. Acción 6. Memorando No. MTOP-CONS_ZAM-2020-1718-ME de fecha 16 de septiembre de 2020, suscrito por el Director Distrital, mediante el cual se informa sobre la aprobación de la reprogramación del POA.	Y8._MTOP-DDZCH-2020-1718-ME.pdf	04/10/2020
254	Y.9 Indicadores: con memorando No. MTOP-CGP-2020-1264-ME suscrito por la Coordinadora General de Planificación y Gestión Estratégica, se autoriza la reprogramación de metas de los indicadores según lo solicitado en memorando No. MTOP-DDZCH-2020-1580-ME	Y9._MTOP-CGP-2020-1264-ME.pdf	04/10/2020
255	Z.1 Cédula Presupuestaria_septiembre2020.	Z1._cedula_presupuestaria_enero-septiembre_2020_con_998.pdf	05/10/2020
256	Z.2 Verificable Hito 149: Trabajos de Mtto. de la RVE de la Provincia por Administración Directa y Microempresas ejecutados en septiembre2020	Z2._Trabajos_ejecutados_RVE_septiembre2020.pdf	07/10/2020
257	Z.3 Verificable Hito 150: Memorando No. MTOP-CGP-2020-1464-ME suscrito por la Coordinadora General de Planificación y Gestión Estratégica mediante el cual remite la modificación presupuestaria para que se gestione ante el Ministerio de Finanzas.	MTOP-CGP-2020-1464-ME.pdf	05/11/2020
258	Z.4 Verificable Hito 151: Detalle de los trabajos ejecutados por Administración Directa y microempresas en la RVE durante octubre 2020.	Z4._Trabajos_de_mantenimiento_RVE_octubre2020.pdf	05/11/2020
259	Z.5 Cédula Presupuestaria_enero-octubre2020.	Z5._cedula_presupuestaria_enero-octubre_2020_incluida_fuente_998.pdf	05/11/2020
260	Z.6 Verificable Riesgo 5. Acción No. 03.- Solicitud de liberación de recursos del POA 2020 - SERVICIOS DE MANTENIMIENTO PREVENTIVO Y CORRECTIVO PARA LA MAQUINARIA PERTENECIENTE A LA DIRECCIÓN DISTRITAL DEL MTOP DE ZAMORA CHINCHIPE	MTOP-CON_ZAM-2020-1625-ME.pdf	26/11/2020
261	Z.7 Verificable Hito 124: Orden de Compra para la adquisición de combustible para vehículos y la maquinaria de la DDZCH, suscrita al 12 de noviembre de 2020.	ORDEN_DE_COMPRA_combustible.pdf	04/12/2020
262	Z.8 Verificable Hito 138: Acta de Recepción Definitiva de OBRAS DE PROTECCIÓN DEL PUENTE SOBRE LA QUEBRADA GUAGUAYME, DE LA RVE E45.	acta_definitiva_pte-guaguayme-2020-11-30.pdf	03/12/2020
263	Z.9 Verificable Indicadores: Detalle de los trabajos de Mtto. de la RVE de la Provincia por Administración Directa y Microempresas, emitidos por encargados del reporte de novedades de cada tramo.	Trabajos_de_mantenimiento_RVE_noviembre2020.pdf	03/12/2020
264	ZA.1 Cédula Presupuestaria_enero-noviembre2020.	cedula_presupuestaria_enero-noviembre_2020.pdf	03/12/2020

ARCHIVOS DEL PROYECTO

	Descripción de Archivo	Archivo	Fecha de Alta
265	ZA.2 Verificable Hito 106: Acta de Recepción Provisional del contrato para la CONSTRUCCIÓN DE CUBIERTA PARA EL RESGUARDO DEL EQUIPO CAMINERO, COLOCACIÓN DE PAVIMENTO RÍGIDO Y SEMIRÍGIDO EN LA DIRECCIÓN DISTRITAL DEL MTOP DE ZAMORA CH	acta_provisional-cubierta-14-12-2020.pdf	05/01/2021
266	ZA.3 Verificable Hito 128: Contrato para la ADQUISICION DE INSUMOS, MATERIALES Y SUMINISTROS PARA LA CONSTRUCCIÓN-ELECTRICIDAD-PLOMERIA-CARPINTERIA Y SEÑALIZACIÓN VIAL PARA LA	ZA.3_CONTRATO_SIE-MTOPZC-26-2020_adquisición_materiales_construcción.pdf	05/01/2021
267	ZA.4 Verificable Hito 130: Contrato para la ejecución de las OBRAS EMERGENTES DE PROTECCIÓN DEL PUENTE LA ZURITA, UBICADO EN LA RVE E50 TRAMO LÍMITE PROVINCIAL LOJA (EL TIRO)-ZAMORA DE 43.735 KM.	Contrato-MTOPZCH-04-2020-de-04-dic-2020-Obras_protec-pte-Zurita.pdf	05/01/2021
268	ZA.5 Verificable Hito 132: Contrato de SERVICIO DE ALQUILER DE VOLQUETAS, DESTINADAS PARA LAS EVENTUALIDADES DE LA DIRECCIÓN DE ZAMORA CHINCHIPE	ZA.5_CONTRATO.alquiler_volquetas.pdf	05/01/2021
269	ZA.6 Verificable Hito 143: Acta de Recepción Definitiva del contrato OBRAS DE PROTECCIÓN DEL PUENTE SOBRE LA QUEBRADA LA DELICIA, DE LA RVE E45	acta_definitiva_puente_la-delicia-2020-12-15-legalizada.pdf	05/01/2021
270	ZA.7 Verificable Hito 153: Trabajos de Mtto. de la RVE de la Provincia por Administración Directa y Microempresas	ZA.7_Detalle_trabajos_de_Mtto._RVE_ejecutados_diciembre2020.pdf	05/01/2021
271	ZA.8 Cédula Presupuestaria_enero-diciembre2020.	ZA.8_Cedula_presupuestaria_enero-dic_2020_con_998.pdf	05/01/2021
272	ZA.9 Verificable Hito 154: Programación presupuestaria POA 2021, con memorando No. MTOP-DDZCH-2020-2446-ME de fecha 29 de diciembre de 2020 se remitió el POA 2021 elaborado para su aprobación.	MTOP-DDZCH-2020-2446-ME.pdf	05/02/2021
273	ZB.1 Verificable Hito 155: Trabajos de Mtto. de la RVE de la Provincia por Administración Directa y Microempresas, detalle de los trabajos ejecutados en cada tramo de vía	RVE_Detalle_trabajos_de_Mtto._ejecutados_por_Adm.Directa y Microempresas_enero2021.pdf	05/03/2021
274	ZB.1.1 Cédula Presupuestaria_enero2021.	ZB.1.1_cedula_presupuestaria_enero_2021.pdf	03/03/2021
275	ZB.2 Verificable Hito 156: Aprobación de presupuesto para año fiscal 2021, memorando de aprobación del Plan Operativo Anual de Inversión 2021, de la Subsecretaría Zonal 7 aprobado por la Máxima Autoridad	MTOP-CGP-2021-138-ME_POA2021_de_la_Subsecretaría_Zonal_7_aprobado.pdf	03/03/2021
276	ZB.3 Cédula Presupuestaria_enero-febrero2021.	ZB.2_cedula_presupuestaria_enero-febrero2021.pdf	29/03/2021
277	ZB.4 Verificable Hito 157: Trabajos de Mtto. (rutinario, periódico, preventivo y/o emergente) ejecutados por Administración Directa y Microempresas en la RVE de la Provincia.	ZB.3_RVE_Detalle_trabajos_de_Mtto._ejecutados_febrero2021.pdf	29/03/2021
278	ZB.5 Verificable Problema 3. Acción 1: Con memorando No. MTOP-CONS_ZAM-2021-178-ME se da a conocer el memorando suscrito por la Coordinador/a General de Planificación y Gestión Estratégica en el que se indica la aprobación del POA 2021	MTOP-CONS_ZAM-2021-178-ME.pdf	29/03/2021
279	ZB.6 Verificable Problema 3. Acción 2: Con memorando No. MTOP-DDZCH-2021-444-ME se solicita la aprobación del Aval necesario para la contratación del servicio de mantenimiento de la maquinaria y equipos de la Dirección Distrital.	MTOP-DDZCH-2021-444-ME.pdf	05/04/2021
280	ZB.7 Verificable Riesgo 5. Acción 1: Con memorando No. MTOP-DDZCH-2021-444-ME se solicitó el trámite de los recursos para el mantenimiento del equipo caminero de la Dirección Distrital.	ZB7._MTOP-DDZCH-2021-444-ME.pdf	05/04/2021

ARCHIVOS DEL PROYECTO

	Descripción de Archivo	Archivo	Fecha de Alta
281	ZB.8 Verificable Hito 159: Informes de trabajos ejecutados en tramos de la RVE emitidos por encargados.	ZB8._RVE_Detalle_trabajos_de_Mtto._ejecutados_por_Adm.D564202	05/04/2021
282	ZB.9 Cédula Presupuestaria_enero-marzo2021.	ZB9._cedula_presupuestaria_enero-marzo_2021.pdf	05/04/2021
283	ZC.1 Verificable Problema 3. Acción 3: Memorando No. MTOP-SUBZ7-2021-0898-ME de aprobación del aval correspondiente para la contratación del Servicio de Mantenimiento Rutinario en la RVE de la Provincia.	ZC1._MTOP-SUBZ7-2021-0898-ME_aprobación_aval_microempresas.pdf	04/05/2021
284	ZC.2 Verificable Hito 161: Trabajos de Mtto. (rutinario, periódico, preventivo y/o emergente) ejecutados por Administración Directa y Microempresas en la RVE de la Provincia.	ZC2._Reportes_de_trabajos_de_Mtto.ejecutados_abril_2021.pdf	05/05/2021
285	ZC.3 Cédula Presupuestaria_enero-abril2021.	ZC3._cedula_presupuestaria_enero-abril2021.pdf	04/05/2021
286	ZC.4 Verificable Indicador 2: Detalle de los trabajos de mantenimiento ejecutados en la RVE durante mayo2021.	Reporte_de_trabajos_Mtto._ejecutados_en_la_RVE_en_mayo2021.pdf	02/06/2021
287	ZC.5 Verificable Indicador 5: Documento de aprobación del POA 2021 (memorando No. MTOP-CGP-2021-138-ME) y documento de aprobación del aval (memorando No. MTOP-SUBZ7-2021-0898-ME).	MTOP-SUBZ7-2021-0898-ME_aprobación_aval_microempresas.pdf	03/06/2021
288	ZC.6 Cédula Presupuestaria_enero-mayo2021.	Cedula_presupuestaria_enero_mayo_2021_con_998.pdf	04/06/2021
289	ZC.7 Verificable Riesgo 5. Acción 2: avales aprobados para la Adquisición de repuestos y contratación del servicio para el mantenimiento preventivo y correctivo de la maquinaria y equipos de la DDZCH	MTOP-FINAN_ZAM-2021-47-ME_avales_Adquisición_de_repuestos_y_contratación_del_servicio_para_el_mantenimiento	05/07/2021
290	ZC.8 Verificable Hito 165: Informes de trabajos ejecutados en tramos de la RVE emitidos por encargados de reporte de novedades de cada tramo.	Reporte_de_trabajos_Mtto._ejecutados_en_la_RVE_en_junio2021.pdf	05/07/2021
291	ZC.9 Cédula Presupuestaria_enero-junio2021.	cedula_presupuestaria_enero-junio_2021_proyectos_ZCH.pdf	05/07/2021
292	ZD.1 Verificable Problema 4. Acción 1: Memorando mediante el cual se solicita el incremento del techo presupuestario para a contratación del Servicio de Mantenimiento Rutinario de la RVE de la Provincia para el periodo agosto-diciembre 2021.	MTOP-SUBZ7-2021-1641-ME_incremento_monto_microempresas_2021.pdf	05/08/2021
293	ZD.2 Verificable Hito 162: orden de compra para el Servicio de la RVE de la Provincia tramos E45 Yanzatza-Soapaca emitido con fecha 30 de julio de 2021.	E45_CE-20210002056223-Orden_de_compra.pdf	05/08/2021
294	ZD.3 Cédula Presupuestaria_enero-julio2021.	cedula_presupuestaria_enero-julio_2021_proyectos_ZCH.pdf	05/08/2021
295	ZD.4 Verificable Hito 166: Informes de trabajos ejecutados en tramos de la RVE emitidos por encargados de reporte de novedades de cada tramo.	Informe_de_trabajos_de_Mtto._vial_por_Adm.Directa_julio2021.pdf	05/08/2021

LIGAS EXTERNAS

Dirección (URL)	
1	SITOP
	http://sitop.mtop.gob.ec:8080/mtop/

EQUIPO DEL PROYECTO

Nombre	Rol	Puesto	Correo Electrónico	Teléfono(s)
LALVAY MACANCELA, CRISTIAN GEOVANNY	Director Distrital, Encargado del MTOP Zamora Chinchipe	Director Distrital de Zamora Chinchipe	clalvay@mtop.gob.ec	023974600
Pineda Betancourt, Gabriela Del Cisne	Observadora GPR, Subsecretaría Zonal 7	Coordinadora de Planificación Zonal 7	gpineda@mtop.gob.ec	023974600

Nombre	Rol	Puesto	Correo Electrónico	Teléfono(s)
Punin Burneo, Eduardo Patricio	Subsecretario Zonal 7	Subsecretario/a de Transportes y Obras Públicas Zonal 7	epunin@mtop.gob.ec	
Romero Jimenez, Alexandra Rocio	Analista Financiera Distrital	Analista de Presupuesto Distrital	aromero@mtop.gob.ec	0999547633
Toledo Vásquez, Ximena del Cisne	Supervisora de Obra, Líder del proyecto	Analista de Infraestructura Distrital 2	xtoledo@mtop.gob.ec	023974600

FOTOGRAFÍA SELECCIONADA

Archivo	Fecha de Alta
43169_1.jpg	05/07/2021