

MTOP - Ministerio de Transporte y Obras Públicas
Subsecretaría Zona 5

Dirección Provincial Santa Elena

PROYECTO: K007 MTOP - Mantenimiento vial de la Provincia de Santa Elena

Líder del Proyecto:	Anchundía García, Gonzalo Evaristo (ganchundia@mtop.gob.ec)		
Patrocinador Ejecutivo:	Valle Zuñiga, Hugo Arturo	Programas Relacionados:	MANTENIMIENTO VIAL DE LA PROVINCIA DE SANTA ELENA, Provincia - Santa Elena, SECTOR PRODUCCIÓN, EMPLEO Y COMPETITIVIDAD
Titular:	Matamoros Arias, Julio Cesar	Prioridad:	0
Tipo de Proyecto:	Infraestructura	Retorno Económico:	0.00
CUP:	175200000.506.3849	TIR:	0.00 %
Objetivos Operativos:	4	VAN:	0.00
Viabilidad Técnica:	Alta	Estimado Al Fin Del Proyecto:	14,691,737.30
Localidad de Gestión:	Zona 9 - DMQ > Pichincha > Quito		
Tipo de Ppto. Externo:		Fecha de Inicio - Fecha de Fin:	24/03/2011 - 31/12/2018
Fecha de última actualización:	30/09/2018	Fecha de Fin Base:	03/03/2014
Modificado por:	Anchundía García, Gonzalo Evaristo	Fecha del siguiente Hito:	31/12/2018

DATOS GENERALES

Descripción

DESCRIPCIÓN DEL PROYECTO:

Rehabilitar, señalizar y mantener las vías de la red estatal de la Provincia de Santa Elena y las Vías Colectoras:

Vía Colectoras. Aguapen - Atahualpa - Ancón- 16,5 Km.

Vía Colectoras. Santa Elena - Ancón- 11 Km.

Vía Colectoras. Santa Elena - Ballenita- 1,5 Km.

Vía Colectoras. Ancón - Anconcito-3,5 Km.

Vía Colectoras. Bueno Aires - Sacachún- 14,5 Km.

Vía Colectora Santa Elena - La Libertad - Salinas - 14,00 Km.

OBJETIVO DE DESARROLLO:

Mantener la Infraestructura de la Red Vial de la Provincia en óptimas condiciones y con los niveles de servicialidad adecuados para la correcta transitabilidad segura y eficaz durante los 365 días del año, reduciendo los gastos por combustibles, repuestos y reparaciones de vehículos que se presentan al transitar por la vía. Dotando a la red vial de señalizaciones visiblemente claras ubicadas en sitios estratégicos y adecuados reduciendo drásticamente los índices de accidentes, mejorando y garantizando así la calidad de vida de la población.

OBJETIVO GENERAL:

Implementar un programa de mantenimiento preventivo, rutinario y periódico, para lograr movilidad continua, cubriendo requerimientos de infraestructura adecuada de primer nivel, garantizando el desarrollo socioeconómico de las poblaciones.

OBJETIVO ESPECÍFICO:

Mejoramiento, reconstrucción y protección del muro de enrocado que sirva de protección de la vía colectora Salinas-Anconcito en los sectores Mar Bravo desde el Aeropuerto (abcisa 0+000) hasta Puerto Aguaje (abcisa 7+400) y Sector La Diablica, desde Puerto Aguaje (abcisa 7+400) hasta (abcisa 12+490) vía Anconcito, perteneciente a la Provincia de Santa Elena.

-Mantener en estado óptimo la infraestructura de la red vial correspondiente a la red vial estatal de la Provincia de Santa Elena.

-Mantener en estado óptimo la infraestructura de todas las modalidades de transporte, que tiene como competencia la Dirección Provincial de Santa Elena.

-Dotar de una adecuada señalización vial horizontal y vertical.

-Garantizar el desarrollo socioeconómico de las poblaciones.

-Fomentar el turismo en la región

-Mejorar la calidad de vida de la población.

CONTRATISTAS-OBRA-COSTO

DATOS GENERALES

Descripción
VERDU S.A-MANTENIMIENTO Y REHABILITACIÓN PROVISIONAL A NIVEL DE DOBLE TRATAMIENTO SUPERFICILA BITUMINOSO DE LA VÍA BUENOS AIRES - SACACHÚN- COSTO: \$ 465.617,84
TORISRAM-MANTENIMIENTO, MEJORAMIENTO Y AMPLIACIÓN DE LA VÍA DEL INTERCAMBIADOR DE TRÁFICO YEE DE BALENITA-COSTO: \$ 918.850,18
ECOPOL-REHABILITACIÓN DE LA VÍA INTERIOR DEL TERMINAL TERRESTRE SANTA ELENA-COSTO: \$ 794.733,13
ING. CARLOS MOROCHO DUQUE- PROTECCIÓN DE MURO DE ENROCADO, SECTOR MAR BRAVO-AEROPUERTO HASTA PUERTO AGUAJE Y SECTOR LA DIABLICA- COSTO: \$ 1'979.570,41
AIDA NIETO-PROVISIÓN E INSTALACIÓN DE SEÑALES VERTICALES Y HORIZONTALES EN LA VÍA ANCÓN-ANCONCITO, SALINAS-PUERTO AGUAJE, ARCO SANTA ELENA-VÍA ANCÓN-COSTO: \$153.398,29
JAIME ZAMORA
Beneficios Cualitativos
Mejorar los tiempos de viaje, disminuir los costos operativos de transporte, brindar seguridad vial.
Tipo de Beneficiario
Sectores de transporte, comercio y turismo.
Restricciones
Consultor deberá cumplir con los plazos establecidos en el contrato.

Fase Actual:	Anteproyecto	Definición	Planeación	Ejecución	Cierre	Completado	Congelado	Cancelado
--------------	--------------	------------	------------	------------------	--------	------------	-----------	-----------

AVANCE FÍSICO DEL PROYECTO

% TIEMPO TOTAL TRANSCURRIDO

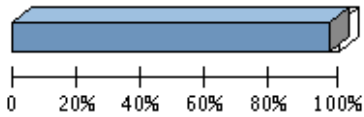

Transcurrido: 96.76 %
 Fecha de Inicio: 24/03/2011 Fecha de Fin: 31/12/2018

AVANCE FÍSICO PROGRAMADO VS. REAL

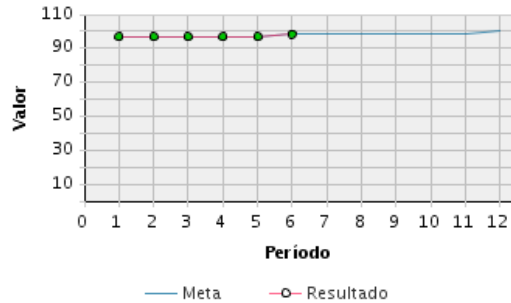

Porcentaje de Avance												
Año	Ene	Feb	Mar	Abr	May	Jun	Jul	Ago	Sep	Oct	Nov	Dic
2018	Avance programado acumulado											
	97 %	97 %	97 %	97 %	97 %	99 %	99 %	99 %	99 %	99 %	99 %	100 %
	Avance real acumulado											
	97 %	97 %	97 %	97 %	97 %	99 %						
2018	Estado											
	●	●	●	●	●	●						

RESÚMENES EJECUTIVOS (MÁS RECIENTES)

Resúmenes Ejecutivos	Modificado por	Fecha de última actualización
Septiembre 2018: Se realiza el mantenimiento vial de la vía estatal y colectoras, con el siguiente detalle: MICROEMPRESA RIÓ VERDE: Tramos: Santa Elena- Ancón, con una long. de 6,3 km ; ejecutando : limpieza de: puentes, cunetas, espaldones, alcantarillas, señalética vertical, tachas, roza a mano a ambos lados de la vía .	Anchundia García, Gonzalo Evaristo	30/09/2018 - 03:39 PM

RESÚMENES EJECUTIVOS (MÁS RECIENTES)

Resúmenes Ejecutivos	Modificado por	Fecha de última actualización
<p>MICROEMPRESA JAMBELI: Tramos: Capaes- yee de Ballenita/ Olon-San Jose; con una long. de 6,3 km ; ejecutando: limpieza de: puentes, cunetas, espaldones, alcantarillas, señalética vertical,tachas, roza a mano a ambos lados de la vía .</p> <p>El 16 de agosto del 2018 se inicio, la Protección de talud con vetiver en el cerro de Playa Bruja, ubicado en la comuna de libertador Bolívar, se continua realizando las siguientes actividades:</p> <ol style="list-style-type: none"> 1.- Roza, poda y desalojo de rastrojos 2.- Topografía y altimetría del área 3.- Diseño de lineas de surco- terrazas 4.- Sustrato orgánico 6.- Desinfección de suelo. 7.-Riego por goteo. 		
<p>Agosto 2018: Se realiza el mantenimiento vial de la vía estatal y colectoras, con el siguiente detalle:</p> <p>MICROEMPRESA RIÓ VERDE: Tramos: Ancón- Anconcito, con una long. de 6,3 km ; ejecutando : limpieza de: puentes, cunetas, espaldones, alcantarillas, señalética vertical, tachas, roza a mano a ambos lados de la vía .</p> <p>MICROEMPRESA JAMBELI: Tramos: San Pablo- Punta Blanca, con una long. de 6,3 km ; ejecutando: limpieza de: puentes, cunetas, espaldones, alcantarillas, señalética vertical,tachas, roza a mano a ambos lados de la vía .</p> <p>El 16 de agosto se inicio la Protección de talud con vetiver en el cerro de Playa Bruja, ubicado en la comuna de libertador Bolívar, con las siguientes actividades:</p> <ol style="list-style-type: none"> 1.- Roza, poda y desalojo de rastrojos 2.- Topografía y altimetría del área 3.- Diseño de lineas de surco-terrazas 4.- Sustrato orgánico 6.- Desinfección de suelo. 	Matamoros Arias, Julio Cesar	03/09/2018 - 04:41 PM
<p>Julio 2018: Se realiza el mantenimiento vial de la vía estatal y colectoras, con el siguiente detalle:</p> <p>MICROEMPRESA RIÓ VERDE: Tramos: Atahualpa- Ancón con una long. de 6,3 km ; ejecutando : limpieza de: puentes, cunetas, espaldones, alcantarillas, señalética vertical, tachas, roza a mano a ambos lados de la vía .</p> <p>MICROEMPRESA JAMBELI: Tramos: Pacoa- San Pablo, con una long. de 6,3 km de 6,3 km; ejecutando: limpieza de: puentes, cunetas, espaldones, alcantarillas, señalética vertical, tachas, roza a mano a ambos lados de la vía .</p>	Matamoros Arias, Julio Cesar	03/08/2018 - 01:02 PM
<p>Junio 2018: Se realiza el mantenimiento vial de la vía estatal y colectoras, con el siguiente detalle:</p> <p>MICROEMPRESA RIÓ VERDE: Tramos: vía E- 40 - San Rafael - Zapotal y Atahualpa- Ancón con una long. de 6,3 km de 6,3 km; ejecutando : limpieza de: puentes, cunetas, espaldones, alcantarillas, señalética vertical, tachas, roza a mano a ambos lados de la vía .</p> <p>MICROEMPRESA JAMBELI: Tramos: Monteverde- Pacoa, con una long. de 6,3 km de 6,3 km; ejecutando: limpieza de: puentes, cunetas, espaldones, alcantarillas, señalética vertical, tachas, roza a mano a ambos lados de la vía .</p>	Matamoros Arias, Julio Cesar	02/07/2018 - 03:46 PM
<p>Mayo 2018: Se continúa con el mantenimiento vial, con el siguiente detalle:</p> <p>Micro empresa jambeli: E-15: roza a mano ambos lados de la vía, limpieza de :cunetas, espaldones, alcantarilla, puentes, señalética vertical, tachas.</p> <p>Micro empresa Rio Verde: E-40: roza a mano ambos lados de la vía, limpieza de : cunetas, espaldones, parterre central, alcantarilla, puentes, señalética vertical, tachas.</p>	Matamoros Arias, Julio Cesar	01/06/2018 - 03:54 PM
<p>Abril 2018: Se realiza el mantenimiento vial en las vías estatales de la provincia .con el siguiente detalle:</p> <p>Microempresa Jambeli : vía E-15: roza a mano ambos lados de la vía, limpieza de calzada , parterre ,espaldones, cunetas , puentes alcantarillas, tachas, señales verticales .</p> <p>Microempresa Rio Verde: vía E-40: roza a mano ambos lados de la vía , limpieza de calzada, parterre, espaldones, cunetas, puentes alcantarillas, tachas, señales verticales.</p>	Matamoros Arias, Julio Cesar	03/05/2018 - 01:44 PM
<p>Marzo 2018: La Dirección Distrital del MTOP de Santa Elena, realiza el mantenimiento vial con el siguiente detalle:</p> <p>E-15: Se ejecuta roza a mano a ambos lados de la vía , limpieza de cauce de río en los puentes , alcantarillas , cunetas, calzada, tachas, señales verticales</p> <p>.E-40: Se ejecuta roza a mano a ambos lados de la vía , limpieza de cauce de río en los puentes , alcantarillas , cunetas, calzada, tachas, señales verticales.</p>	Matamoros Arias, Julio Cesar	05/04/2018 - 03:13 PM
<p>Febrero 2018: se realiza el mantenimiento en las vías estatales, con el siguiente detalle:</p> <p>E-15: mantenimiento con micro empresa :roza a mano , limpieza de cauce de puentes ,alcantarillas ,cunetas ,calzadas ,espaldones</p> <p>E-40: mantenimiento con micro empresa :roza a mano , limpieza de cauce de puentes ,alcantarillas ,cunetas ,calzadas ,espaldones</p>	Matamoros Arias, Julio Cesar	09/03/2018 - 12:20 PM

RESÚMENES EJECUTIVOS (MÁS RECIENTES)

Resúmenes Ejecutivos	Modificado por	Fecha de última actualización
Enero 2018: Se realiza el mantenimiento vial en las vías estatales, E- 15 y E- 40, se ejecuta lo siguiente: Roza a mano a ambos lados de la vía, limpieza de puentes, alcantarillas, cunetas, espaldones, calzadas, señalética vertical, tachas, guardavías	Matamoros Arias, Julio Cesar	05/02/2018 - 11:53 AM
Diciembre 2017 Se realiza mantenimiento de las vías estatales ,con el siguiente detalle: VÍA E-15 ; microempresa vial jambeli VÍA E-40; microempresa vial río verde se ejecuta: roza a mano, limpieza de cauces de puentes ,alcantarillas , cunetas ,calzadas , bordillo limpieza y reposición de señales verticales limpiezas y reposición de tachas, limpiezas de guardavías simples y dobles	Matamoros Arias, Julio Cesar	05/01/2018 - 04:02 PM
Noviembre 2017: Se continua realizando el mantenimiento en las vías estatales de la provincia de Santa Elena , con el siguiente detalle : E-15: entre las abscisas: 658+000- 664+000; realiza labores de roza a mano, limpieza de alcantarillas, cunetas, puentes , bordillos, calzada, espaldones. microempresa Jambeli(presenta planilla de avance de obra N°1) . E-40: entre las abscisas: 42+000-36+000; realiza labores de roza a mano, limpieza de alcantarillas, cunetas, puentes , bordillos, calzada, espaldones. microempresa Río Verde (presenta planilla de avance de obra N°1)	Matamoros Arias, Julio Cesar	05/12/2017 - 08:48 AM
Octubre 2017: El mantenimiento vial, en las vías estatales de la provincia de Santa Elena , se ejecuta con el siguiente detalle : VÍA E-15: Microempresa Jambeli, realiza : roza a mano, limpieza de: calzadas y espaldones, bordillos-cunetas, mantenimiento de señales , limpieza de puentes, alcantarillas , tachas , recolección de desechos sólidos, entre las abscisas: 652+000- 658+000 VÍA E-40: Microempresa Río Verde :realiza : roza a mano, limpieza de: calzadas y espaldones, bordillos-cunetas, mantenimiento de señales , limpieza de puentes, alcantarillas , tachas , recolección de desechos sólidos, entre las abscisas: 42+000--48+000	Dunn Rodríguez, Martin Eduardo	01/11/2017 - 08:43 AM
Septiembre 2017: Se está ejecutando el mantenimiento vial a través de las microempresas, con el siguiente detalle: Vía estatal E-15: Microempresa Jambeli (tramo: entre La Rinconada y La Entrada; 21 personas) Vía estatal E-40: Microempresa Río Verde (tramo entre Zapotal e ingreso de la comuna del azúcar ; 21 personas)	Dunn Rodríguez, Martin Eduardo	04/10/2017 - 04:35 PM
Agosto 2017: El mantenimiento vial lo realiza el MTOP de Santa Elena, con su personal y equipos, en las vías colectoras a cargo de esta Dirección Distrital	Dunn Rodríguez, Martin Eduardo	04/09/2017 - 07:05 PM
Julio 2017: el mantenimiento vial de la provincia de Santa Elena, se detalla : En la vía E-40 y E-15 : se utiliza las maquinarias del MTOP de Santa Elena (cargadora, retroexcavadora, 3 volquetas , carro taller)	Dunn Rodríguez, Martin Eduardo	03/08/2017 - 10:53 AM
Junio 2017: El mantenimiento vial lo realiza el MTOP de Santa Elena ,con el siguiente detalle: Vía Estatal E- 15: maquinarias (retroexcavadora, volquetas) y personal de la Dirección Distrital de Santa Elena .	Dunn Rodríguez, Martin Eduardo	04/07/2017 - 04:40 PM
Mayo 2017: EL mantenimiento se lo realiza con personal y maquinarias del MTOP de Santa Elena: volquetas y cargadora	Dunn Rodríguez, Martin Eduardo	03/06/2017 - 06:35 PM
ABRIL 2017: Se realiza el mantenimiento vial en la vía estatal E-15,con el siguiente detalle: Microempresa Río Verde : tramo: San Pablo - Monteverde Longitud : 6 km . Detalle: roza a mano ,limpieza de alcantarilla ,puente, espaldón ,calzada,guardavia Microempresa Jambeli: tramo : San Antonio - Valdivia Longitud: 6 km Detalle: roza a mano ,limpieza de alcantarilla ,puente, espaldón ,calzada,guardavia	Dunn Rodríguez, Martin Eduardo	04/05/2017 - 10:26 PM
MARZO 2017: SE REALIZA EL MANTENIMIENTO VIAL EN LA VÍA ESTATAL E-15 EN LOS SIGUIENTES TRAMOS: 1.TRAMO CURIA - MONTAÑITA, LO REALIZA LA MICRO-EMPRESA JAMBELI 2. TRAMO YEE DE BALLEINITA -PUNTA BLANCA , LO EJECUTA LA MICRO-EMPRESA RÍO VERDE	Dunn Rodríguez, Martin Eduardo	08/04/2017 - 10:45 AM
FEBRERO 2017: SE REALIZA EL MANTENIMIENTO VIAL EN LA VÍA ESTATAL E-15 EN LOS SIGUIENTES TRAMOS :	Dunn Rodríguez, Martin Eduardo	05/03/2017 - 09:51 PM

RESÚMENES EJECUTIVOS (MÁS RECIENTES)

Resúmenes Ejecutivos	Modificado por	Fecha de última actualización
TRAMO CURIA - MONTAÑITA, LO REALIZA LA MICRO-EMPRESA JAMBELI TRAMO YEE DE BALENITA -PUNTA BLANCA , LO EJECUTA LA MICRO-EMPRESA RÍO VERDE CON EL SIGUIENTE DETALLE : ROZA A MANO , LIMPIEZA DE ALCANTARILLAS , PUEBLES ,CUNETAS ,MANTENIMIENTO DE SEÑALES VERTICALES , GUARDAVIAS .		
ENERO 2017: Se procede a contratar a las microempresas para realizar el mantenimiento de la vía estatal (E-15) de la provincia de Santa Elena(PRIMER TRIMESTRE), con el siguiente detalle : a.- Microempresa Jambeli (representante legal :Sr. Santo Gonzalez): tramo La Rinconada - Valdivia b.- microempresa Rio Verde (representante legal: Sr. Kleber Dominguez) :tramo Santa Elena - Monteverde	Dunn Rodríguez, Martin Eduardo	09/02/2017 - 04:45 PM
DICIEMBRE 2016: El mantenimiento de las vías estatales (E-15) y colectoras (tramo Santa Elena - El Tambo; Anconcito - Mar Bravo) a cargo del MTOP de Santa Elena, lo realiza a través de las microempresas y comprende lo siguiente: Roza a mano del área aledaña a la vía ; limpieza de los cauces de los puentes, alcantarillas ; limpieza de : guardavías ,tachas, señalización vertical y cunetas ; recolección de desechos sólidos.	Dunn Rodríguez, Martin Eduardo	05/01/2017 - 02:59 AM
NOVIEMBRE 2016: La Dirección Distrital de Santa Elena, realiza el mantenimiento vial en las vías de la RVE y Colectoras con la microempresas	Dunn Rodríguez, Martin Eduardo	06/12/2016 - 08:49 AM
OCTUBRE 2016: SE CONTINUA REALIZANDO EL MANTENIMIENTO VIAL EN LAS VIAS ESTATALES Y COLECTORAS DE LA PROVINCIA DE SANTA ELENA, POR PARTE DE LAS MICROEMPRESA JAMBELI Y RIO VERDE	Dunn Rodríguez, Martin Eduardo	01/11/2016 - 12:28 PM
SEPTIEMBRE 2016: SE CONTINUA CON EL MANTENIMIENTO A TRAVES DE LAS MICROEMPRESAS EN LA VIA ESTATAL E- 40 Y VIAS COLECTORAS; EN LA VIA E- 15 SE REALIZA MANTENIMIENTO RUTINARIO CON LA COMPAÑIA VERDU	Dunn Rodríguez, Martin Eduardo	05/10/2016 - 10:34 AM
Agosto 2016:Se continua realizando el mantenimiento vial , vías colectoras y vía E- 40 y E-15.	Dunn Rodríguez, Martin Eduardo	04/09/2016 - 09:03 AM
JULIO 2016: SE CONTINUA REALIZADO EL MANTENIMIENTO RUTINARIO EN LA VIA ESTATAL E- 15 (SANTA ELENA - LA RINCONADA, LIMITE PROVINCIAL CON MANABI) Y E-40 (SANTA ELENA- OLMEDO) JUNIO 2016: SE REALIZA MANTENIMIENTO EN LA VIA ESTATAL, E- 40 (SANTA ELENA -OLMEDO) , E- 15 (SANTA ELENA- LA RINCONADA) ; VIAS COLECTORAS : AGUAPEN -ATAHUALPA -ANCON; ANCON -ANCONCITO ; SANTA ELENA - ANCON; ANCONCITO- PUERTO AGUAJE -MAR BRAVO; SHOPPING LA LIBERTAD - PUERTO AGUAJE	Dunn Rodríguez, Martin Eduardo	03/08/2016 - 11:36 AM
Mayo 2016: Se realiza el mantenimiento en las vías estatales ,E-15 y E-40 ;roza a mano, limpieza de puentes,alcantarillas, cunetas , espaldones, parterre central , limpieza de señalética , bacheo menores .	Dunn Rodríguez, Martin Eduardo	26/05/2016 - 10:57 AM
Junio 2015:SE REALIZA MANTENIMIENTO EN LA VIA E-15 julio 2015: se realiza por parte del personal del MTOP, mantenimiento en la vía E-15 ,E-40 AGOSTO 2015:SE REALIZA POR PARTE DEL PERSONAL DEL MTOP ,MANTENIMIENTO EN LA VIA E-15 , E-40 SEPTIEMBRE 2015: SE CONTINUAN REALIZANDO EL MANTENIMIENTO POR PARTE DEL MTOP ,VIA E-15 Y E-40 OCTUBRE 2015: Se continua con el mantenimiento rutinario en las vías estatales E-15 Y E-40 NOVIEMBRE 2015: Se continua con el mantenimiento rutinario en las vías estatales E-15 y E-40 Diciembre 2015: Se continua con el mantenimiento rutinario en las vías estatales E-15 y E-40 Enero 2016: Se realiza el mantenimiento de las vías estatales denominadas, E- 15 y E- 40 Febrero 2016: Se realiza el mantenimiento de las vías estatales denominadas, E- 15 y E- 40 Marzo 2016: Se realiza el mantenimiento de las vías estatales denominadas, E- 15 y E- 40 Abril 2016: Se realiza mantenimiento en las vías estatales : E-15 Y E- 40, roza a mano, limpieza de puentes, alcantarillas, cunetas , espaldones, bacheos menores .	Dunn Rodríguez, Martin Eduardo	26/05/2016 - 10:44 AM
MAYO 2015: SE REALIZA EL MANTENIMIENTO EN LA VIA E-40	Anchundia García, Gonzalo Evaristo	10/06/2015 - 09:05 AM
MAYO 2015: SE SOLICITO A LA ADMINISTRACION PUBLICA ,EL CAMBIO AL ESTADO DE EJECUCION	Anchundia García, Gonzalo Evaristo	10/06/2015 - 08:58 AM
Febrero 2015: Se firmo acta de entrega de recepción definitiva de protección del muro de enrocado de las vías colectoras Mar Bravo hasta Puerto Aguaje y la Diablica - Anconcito. HITO 57	Pinoargote Rovello, Vianna Andrea	17/03/2015 - 11:50 AM

RESÚMENES EJECUTIVOS (MÁS RECIENTES)

Resúmenes Ejecutivos	Modificado por	Fecha de última actualización
Enero 2015: Se canceló Convenio de pago de aceras y bordillos - Tapas de hierro del terminal terrestre.	Pinoargote Rovello, Vianna Andrea	17/03/2015 - 11:45 AM
Diciembre 2014: Se encuentra en proceso de elaboración de acta definitiva	Pinoargote Rovello, Vianna Andrea	15/01/2015 - 02:22 PM
Noviembre 2014: Las obras se encuentran terminadas. Estan en etapa de elaboración de Actas Definitivas. HITO 57	Pinoargote Rovello, Vianna Andrea	15/01/2015 - 02:22 PM
Octubre 2014: Las obras se encuentran terminadas. Estan en etapa de elaboración de Actas Definitivas. HITO 57	Dunn Rodríguez, Martin Eduardo	06/11/2014 - 01:23 PM
Septiembre 2014: Las obras se encuentran terminadas. Estan en etapa de elaboración de Actas Definitivas.	Salazar Castañeda, Perbys	07/10/2014 - 02:01 PM
Agosto 2014: Las obras se encuentran terminadas. Estan en etapa de elaboración de Actas Definitivas.	Salazar Castañeda, Perbys	05/09/2014 - 11:49 AM
Julio 2014: Las obras se encuentran terminadas. Estan en etapa de elaboración de Actas Definitivas.	Salazar Castañeda, Perbys	11/08/2014 - 02:24 PM
Junio 2014: Las obras se encuentran terminadas. Estan en etapa de elaboración de Actas Definitivas.	Salazar Castañeda, Perbys	05/07/2014 - 10:17 PM
Mayo 2014: Las obras se encuentran terminadas. Estan en etapa de elaboración de Actas Definitivas.	Salazar Castañeda, Perbys	09/06/2014 - 08:04 AM
Abril 2014: Las obras se encuentran terminadas. Estan en etapa de elaboración Actas Definitivas.	Salazar Castañeda, Perbys	12/05/2014 - 11:07 AM
Marzo 2014: Las obras se encuentran terminadas. Estan en la etapa de elaboración Actas Definitivas. Se firmo Acta Entrega Recepción Definitiva de Ecopol el 27 de febrero de 2014.	GOMEZ MEDINA, JOHN GODOFREDO	07/04/2014 - 09:39 AM
Febrero 2014: Las obras se encuentran terminadas y en proceso de recepcion definitiva	GOMEZ MEDINA, JOHN GODOFREDO	11/03/2014 - 11:30 AM
Enero 2014: las obras de mantenimiento se encuentran terminadas;el mejoramiento ,reconstrucción y protección del muro de enrocado tiene realizada la Recepción Provisional.	GOMEZ MEDINA, JOHN GODOFREDO	20/02/2014 - 10:36 AM
Diciembre 2013: Las obras de mantenimiento se encuentran en un estado Finalizado; elaboración de Actas de Recepción Provisional.	GOMEZ MEDINA, JOHN GODOFREDO	07/01/2014 - 09:49 AM
Noviembre 2013: Noviembre 2013: Las obras de mantenimiento se encuentran en un estado Finalizado; se está elaborando Actas de Recepción Provisional.	GOMEZ MEDINA, JOHN GODOFREDO	02/12/2013 - 04:33 PM
Octubre 2013 : se encuentra en la elaboración de Actas de Recepción Provisional.	GOMEZ MEDINA, JOHN GODOFREDO	01/11/2013 - 11:28 AM
Septiembre 2013: se realizo la recepcion provisional del contrato del muro de enrocado en la diablica y mar bravo.	GOMEZ MEDINA, JOHN GODOFREDO	01/11/2013 - 11:27 AM
Agosto 2013: Las obras de mantenimiento se encuentran en un estado Finalizado; se está elaborando Actas de Recepción Provisional.	GOMEZ MEDINA, JOHN GODOFREDO	03/09/2013 - 09:05 AM
JULIO 2013: Los obras de mantenimiento se encuentran en un estado Finalizado; se está elaborando Acta de Recepción Provisional.	GOMEZ MEDINA, JOHN GODOFREDO	09/08/2013 - 11:46 AM
JUNIO 2013: Los trabajos de Mantenimiento ya se concluyeron y se encuentra en en la etapa de elaboración del Acta de Recepción Provisional.	GOMEZ MEDINA, JOHN GODOFREDO	05/07/2013 - 10:14 AM

RESÚMENES EJECUTIVOS (MÁS RECIENTES)

Resúmenes Ejecutivos	Modificado por	Fecha de última actualización
MAYO 2013 : EN EL FRESADO Y RECAPEO SE ESTA REALIZANDO LA SEÑALIZACION HORIZONTAL ,EN LAS CALLES ALEDAÑAS AL TERMINAL TERRESTRE SE ENCUENTRAN REALIZANDO EL ASFALTADO .	GOMEZ MEDINA, JOHN GODOFREDO	05/06/2013 - 11:28 AM
ABRIL 2013: SE CONTINUA CON EL FRESADO Y RECAPEO POR PARTE DE LA COMPAÑIA VERDU ,CON UN AVANCE DEL 85%,EN LAS CALLES INTERIORES DEL TERMINAL CON UN AVANCE DEL 50%LA AMPLIACION DE LAS CALLES EXTERIORES DEL TERMINAL POR PARTE DE LA COMPAÑIA TORISRAM CON UN AVANCE DEL 60%	GOMEZ MEDINA, JOHN GODOFREDO	05/06/2013 - 11:28 AM
Marzo 2013: El 19-Marzo se inicia los trabajos de Mejoramiento y rehabilitación de la vía interior en el Terminal Terrestre de Santa Elena desde al conexión del intercambiador de tráfico en "Y" de Ballenita hasta el estacionamiento de buses.	GOMEZ MEDINA, JOHN GODOFREDO	26/03/2013 - 02:06 PM
Febrero 2013: El 26-Febrero se iniciaron los trabajos de provisión señalización vertical y horizontal de los tramos; La Libertad-Chulluype-Ballenita, Anconcito-Punta Carnero-Mar Bravo; Salinas-Puerto Aguaje; Ingreso Santa Elena-ingreso vía Ancon. Se inició el 24-Febrero los trabajos de fresado y recapeo de la vía Santa Elena-La libertad-Salinas de 14 Km. incluye señalización horizontal y vertical. Enero 2013: El 22 de Enero se inician los trabajos del enrocado en la vía colectora Salinas-Anconcito desde el sector Mar Bravo hasta la Diablica. Diciembre 2012: La Contratista Peninsular y Asociados culminó la obra en el mes de Noviembre 2012. Proxima fecha de Acta de Recepcion Definitiva 30 de Mayo del 2013.	GOMEZ MEDINA, JOHN GODOFREDO	26/03/2013 - 02:05 PM
Noviembre 2012: La contratista termina el 04/11/2012, con 3 días de atrazo a lo reprogramado por lo cual se le impone una multa. En proceso de elaboración del Acta de Recepción provisional.	Villon Chávez, Carlos Luis	10/12/2012 - 03:36 PM
Octubre2012: La Cia. Peninsularcorp solicita prorroga de plazo de 20 días, argumentando que la Fiscalizadora Ing. Suárez se ha dedicado a obstaculizar las labores de la empresa contratista demorando en la aprobación de la planilla No.1. Nuevo Fiscalizador recomienda basandose en cláusula de contrato Prorrogas del plazo 9:01 literal d), se le conceda la misma.	Villon Chávez, Carlos Luis	10/12/2012 - 03:32 PM
Septiembre 2012: Se prosigue con el bacheo de la vía Santa Elena -La Libertad-Salinas y con la señalización de la vía Ancón-Anconcito. Agosto 2012: Se inicio el bacheo en la vía Santa Elena-La Libertad-Salinas.Además se esta contratando la señalización horizontal y vertical de la vía Ancón-Anconcito. Julio 2012: Se concluye los trabajos de la vía Buenos Aires-Sacachun. Se avanza con los pliegos de la señalización de la Provincia de Santa Elena. Se preparan pliegos para muro de enrocado. Junio 2012 Elaboración de pliegos de estudio de la vía Buenos Aires - Sacachùn- Julio Moreno - Iceras - Las Balsas. Se da inicio a los trabajos de la vía Buenos Aires-Sacachun Mayo 2012 elaboración de pliegos de las obras enrocado de la vía Mar Bravo - la Diablica de 2 km; Bacheo de la provincia de santa Elena de 14 km de long. ABRIL-2012: se firmo las actas de recepción única-definitiva del Mantenimiento de plantas de vetiver y acta de recepción provisional de la vía Aguapen-Atahualpa-Ancón; además se esta elaborando los pliegos de los proyectos: - "Mejoramiento, reconstrucción y protección del muro de enrocado en el sector Mar Bravo y la Diablica, de 2 Km. de longitud. - "Bacheo con mezcla asfáltica de la vía Santa Elena-la Libertad-Salinas, con una longitud de 2 Kms." - "Señalización horizontal y vertical de la Provincia de Santa Elena" MARZO-2012- se está realizando elaboración actas de recepción provisionales de los proyectos . Mantenimiento de plantas de vetiver; mantenimiento de la vía Santa Elena - Ancón ; mantenimiento de la vía Aguapèn - Atahualpa - Ancón. iablica de 2 km FEB-2012: Se esta tramitando los pagos de planillas de los proyectos; Mnto. plantas vetiver-Playa Bruja por US\$7.047,39 y rehabilitación de la vía Aguapen-Atahualpa-Ancón por US\$74.276,56, con lo cual se concluye los pagos de estos proyectos. ENERO-2012: Se proceso los pagos de planillas de los proyectos; Mnto. plantas vetiver-Playa Bruja por US\$7.047,39 y rehabilitación de la vía Santa Elena Ancón por US\$301.744,36 DICIEMBRE-2011:El valor total ejecutado es de US\$1`729.118,79; se legalizó la orden de cambio 2 por incremento de cantidades por el valor de US\$303.438,23 y además una orden de trabajo por US\$ 141.250,57 y prorroga dev 45 días cuyo plazo vence el 26 de Enero del 2012; dando un valor total y final de US\$ 2`173.807,59; se terminó de instalar los guardavías dobles y se realizó los rubros de: acabado de obra básica, base granular clase 1; relleno con material de mejoramiento, imprimación, bacheo asfáltico, acero de refuerzo y agua para polvo, que corresponden. Mantenimiento de cistrena y equipo de bombas. NOVIEMBRE-2011: Se inició la construcción de los guradavías dobles. siembra de vetiver y árboles nativos. OCTUBRE-2011: base clase 1, imprimación, carpeta asfáltica de 3", señalización horizonta, marcas en el pavimento, bacheo asfáltico, se legalizó una orden de cambio por 43 días cuyo plazo vence el 12 de diciembre del 2011.Limpieza y podada de árboles.	Suárez Flores, Marjorie Del Consuelo	15/10/2012 - 04:57 PM

RESÚMENES EJECUTIVOS (MÁS RECIENTES)

Resúmenes Ejecutivos	Modificado por	Fecha de última actualización
<p>SEPTIEMBRE-2011: Acabado de obra básica, base clase 1; carpeta asfáltica de 3", bacheo asfáltico y agua para polvo. Fumigación y podada de plantas.</p> <p>AGOSTO-2011: colocación de carpeta asfáltica y señalización horizontal, conclusión de la obra el 03 de Agosto del 2011</p> <p>PLANILLA PRESENTADA ;</p> <p>JULIO-2011 : colocación de base, imprimación y colocación de carpeta asfáltica</p> <p>PLANILLA PRESENTADA</p> <p>JUNIO-2011: Reconformación, tendido de base clase 1, imprimación a nivel de base, instalación de tubería de 44" de H.A. (rubro nuevo) se realizó la legalización de la 2da orden de cambio por incremento de cantidades y rubros nuevos por 40 días cuyo vencimiento es al 03 de Agosto del 2011</p> <p>PLANILLA PRESENTADA</p> <p>MAYO-2011.: excavación, relleno de material de mejoramiento, agua para control de polvo, comunicaciones radiales, se legalizó una orden de cambio por 15 días y cuyo es al 24-Junio del 2011</p> <p>PLANILLA PRESENTADA</p> <p>ABRIL-2011: INICIO DE TRABAJOS, topografía, fresado, excavación</p> <p>MARZO-2011: firma del contrato, 24-Marzo-2011</p>		

Problemas cerrados: 2, Abiertos: 0

RIESGOS ABIERTOS DEL PROYECTO

Riesgo	Fecha de última actualización	Responsable	Probabilidad	Impacto	Calificación	Acciones Cerradas / Totales
<p>5- PROYECTO. Recursos. probable demora en transferencia de recursos CAUSARÍA RETRASO EN LA EJECUCIÓN DE LOS PROYECTOS</p>	04/09/2018	Gonzalo Evaristo Anchundia García	10 %	10	1	0/1

Riesgos cerrados: 2, Abiertos: 1

LOCALIDADES

Localidad de Impacto	
1	Nacional - Nivel 1 > Nacional - Nivel 2 > Nacional - Nivel 3
2	Zona 5 - Litoral > Santa Elena > Toda la Provincia de Santa Elena

HITOS

Hito	Categoría	Fecha Comprometida	Fecha Estimada	Fecha Real	A tiempo	Hito Cumplido	Avance Físico
1 EJECUCIÓN: Inicio de trabajos realizados.	4-Inicio de Trabajo	24/03/2011		24/03/2011		Sí	1.0
2 EJECUCIÓN: Movimiento de tierras terminado realizadas.	5-Entregables Intermedios	25/04/2011		25/04/2011		Sí	2.0
3 EJECUCIÓN: Drenaje, limpieza de alcantarillas y cunetas terminado	5-Entregables Intermedios	25/05/2011		25/05/2011		Sí	2.0
4 EJECUCIÓN: Estructuras, guardacaminos y hormigón .terminadas	5-Entregables Intermedios	25/06/2011		25/06/2011		Sí	1.0
5 EJECUCIÓN: Calzada de drenaje (sub-base-base) realizada.	5-Entregables Intermedios	25/07/2011		25/07/2011		Sí	1.0
6 EJECUCIÓN: Bacheo asfáltico realizado.	5-Entregables Intermedios	25/08/2011		25/08/2011		Sí	1.0

HITOS

	Hito	Categoría	Fecha Comprometida	Fecha Estimada	Fecha Real	A tiempo	Hito Cumplido	Avance Físico
7	EJECUCIÓN: Acabado de obra básica e imprimación asfáltica terminada.	5-Entregables Intermedios	25/09/2011		25/09/2011		Sí	1.0
8	EJECUCIÓN: Capa de rodadura de hormigón asfáltico. e=7.5 cmts y 5 cmts concluida.	5-Entregables Intermedios	25/10/2011		25/10/2011		Sí	2.0
9	EJECUCIÓN: Impacto ambiental realizado.	5-Entregables Intermedios	10/11/2011		10/11/2011		Sí	1.0
10	EJECUCIÓN: Señalización concluida.	9-Entregables Formales	25/11/2011		25/11/2011		Sí	1.0
11	EJECUCIÓN: Vía Buenos Aires - Sacachun - Acabado de Obra básica - Verdu realizada.	5-Entregables Intermedios	15/07/2012		15/07/2012		Sí	2.0
12	EJECUCIÓN: Vía Buenos Aires - Sacachun - Asfalto MC para imprimación - Verdu concluida.	5-Entregables Intermedios	18/07/2012		18/07/2012		Sí	2.0
13	EJECUCIÓN: Vía Buenos Aires - Sacachun - Tratamiento bituminoso superficial - Verdu concluida terminado.	5-Entregables Intermedios	19/07/2012		19/07/2012		Sí	2.0
14	EJECUCIÓN: Vía Santa Elena - La Libertad - Salinas: Bacheo, fresado de pavimento asfáltico incluido desalojo realizado.	5-Entregables Intermedios	09/08/2012		09/08/2012		Sí	2.0
15	EJECUCIÓN: Provisión e instalación de señales horizontales y verticales en las vías Ancón-Anconcito L=3.5 Km. y Santa Elena-Ballenita L=1.5 Km.: Señales a lado de la carretera (chevrones) terminada.	5-Entregables Intermedios	29/08/2012		29/08/2012		Sí	3.0
16	EJECUCIÓN: Vía Santa Elena - La Libertad - Salinas: asfalto para imprimación y riego de liga realizado.	5-Entregables Intermedios	07/09/2012		07/09/2012		Sí	3.0
17	EJECUCIÓN: Provisión e instalación de señales horizontales y verticales en las vías Ancón-Anconcito L=3.5 Km. y Santa Elena-Ballenita L=1.5 Km.: Guardavías dobles pintados, incluyendo gemas reflectivas terminadas.	5-Entregables Intermedios	10/09/2012		10/09/2012		Sí	3.0
18	EJECUCIÓN: Provisión e instalación de señales horizontales y verticales en las vías Ancón-Anconcito L=3.5 Km. y Santa Elena-Ballenita L=1.5 Km.: Pórtico tipo bandera para señales informativas concluidas.	5-Entregables Intermedios	15/09/2012		15/09/2012		Sí	1.0
19	EJECUCIÓN: Trabajos complementarios terminados.	5-Entregables Intermedios	05/10/2012		05/10/2012		Sí	2.0
20	EJECUCIÓN: Vía Santa Elena - La Libertad - Salinas: bacheo asfáltico en caliente incluido transporte terminado.	5-Entregables Intermedios	01/11/2012		01/11/2012		Sí	2.0
21	CIERRE: Acta entrega-recepción provisional firmada.	5-Entregables Intermedios	30/11/2012		30/11/2012		Sí	0.4

HITOS

	Hito	Categoría	Fecha Comprometida	Fecha Estimada	Fecha Real	A tiempo	Hito Cumplido	Avance Físico
22	EJECUCIÓN: Inicio de trabajos:Mejoramiento de la vía exterior en el terminal terrestre de Santa Elena.Contratista: TORISRAM realizados.	4-Inicio de Trabajo	18/12/2012		18/12/2012		Sí	1.5
23	EJECUCIÓN: Terracería, drenaje y alcantarillas,pavimento asfáltico. Contratista ECOPOL realizada.	5-Entregables Intermedios	18/01/2013		18/01/2013		Sí	3.0
24	EJECUCIÓN: Inicio de Trabajos - Enrocado - Mar Bravo - Puerto Aguaje - La diablica ING. CARLOS MOROCHO DUQUE, Iniciada.	4-Inicio de Trabajo	22/01/2013		22/01/2013		Sí	1.0
25	EJECUCIÓN: Inicio de trabajos: Fresado y recapeo de la vía La Libertad-Santa Elena-Salinas de 14 kms.Contratista:VERDU S.A., terminada.	4-Inicio de Trabajo	21/02/2013		21/02/2013		Sí	1.0
26	EJECUCIÓN: Inicios de Trabajos - INGRESO SANTA ELENA HASTA ENTRADA VIA ANCON- Contratista AIDA NIETO., iniciado.	4-Inicio de Trabajo	26/02/2013		26/02/2013		Sí	1.0
27	EJECUCIÓN: Trabajos - La Libertad Chuyuipe - Ballenita L= 3,5 Km - Contratista JAIME ZAMORA, Iniciado.	5-Entregables Intermedios	26/02/2013		26/02/2013		Sí	1.0
28	EJECUCIÓN: Trabajos - Punta Carnero - Mar Bravo L= 14,5 Km - Contratista JAIME ZAMORA, Iniciado.	4-Inicio de Trabajo	26/02/2013		26/02/2013		Sí	1.0
29	EJECUCIÓN: Trabajos - SALINAS -PUERTO AGUAJE - Contratista AIDA NIETO, Iniciado.	4-Inicio de Trabajo	26/02/2013		26/02/2013		Sí	1.0
30	EJECUCIÓN: Trabajos: Vía interior del Terminal terrestre de Santa Elena.Contratista: ECOPOL, Iniciados.	4-Inicio de Trabajo	19/03/2013		19/03/2013		Sí	1.0
31	EJECUCIÓN: Señalización horizontal - INGRESO SANTA ELENA HASTA ENTRADA VIA ANCON- Contratista AIDA NIETO, terminada.	5-Entregables Intermedios	27/03/2013		27/03/2013		Sí	2.0
32	EJECUCIÓN: Señalización Horizontal - La Libertad Chuyuipe - Ballenita L= 3,5 Km - Contratista JAIME ZAMORA, concluida.	5-Entregables Intermedios	27/03/2013		27/03/2013		Sí	2.0
33	EJECUCIÓN: Señalización Horizontal - Punta Carnero - Mar Bravo L= 14,5 Km - Contratista JAIME ZAMORA, terminada.	5-Entregables Intermedios	27/03/2013		27/03/2013		Sí	2.0
34	EJECUCIÓN: Señalización Horizontal - SALINAS -PUERTO AGUAJE - Contratista AIDA NIETO, terminada.	5-Entregables Intermedios	27/03/2013		27/03/2013		Sí	2.0

HITOS

	Hito	Categoría	Fecha Comprometida	Fecha Estimada	Fecha Real	A tiempo	Hito Cumplido	Avance Físico
35	EJECUCIÓN: Señalización Vertical - INGRESO SANTA ELENA HASTA ENTRADA VIA ANCON- Contratista AIDA NIETO, terminado.	5-Entregables Intermedios	27/03/2013		27/03/2013		Sí	2.0
36	EJECUCIÓN: Señalización Vertical - La Libertad Chuyuipe - Ballenita L= 3,5 Km - Contratista JAIME ZAMORA, concluida.	5-Entregables Intermedios	27/03/2013		27/03/2013		Sí	2.0
37	EJECUCIÓN: Señalización Vertical - Punta Carnero - Mar Bravo L= 14,5 Km - Contratista JAIME ZAMORA, terminado.	5-Entregables Intermedios	27/03/2013		27/03/2013		Sí	3.0
38	EJECUCIÓN: Señalización Vertical - SALINAS -PUERTO AGUAJE - Contratista AIDA NIETO, concluida.	5-Entregables Intermedios	27/03/2013		27/03/2013		Sí	3.0
39	EJECUCIÓN: Señalización horizontal y vertical terminada.	5-Entregables Intermedios	31/03/2013		31/03/2013		Sí	3.0
40	CIERRE: Acta entrega-recepción provisional firmada.	9-Entregables Formales	02/04/2013		02/04/2013		Sí	0.4
41	EJECUCIÓN:Fresado, pavimento asfáltico.Sellado de fisuras realizado.	1-Solicitud de Información	12/04/2013		12/04/2013		Sí	3.0
42	CIERRE: Acta entrega-recepción provisional firmada.	9-Entregables Formales	19/04/2013		19/04/2013		Sí	0.4
43	EJECUCIÓN:Terracería, Drenaje y alcantarillas, pavimento terminada.	5-Entregables Intermedios	20/04/2013		20/04/2013		Sí	2.0
44	CIERRE: Acta Recepción única - Contratista JAIME ZAMORA, firmada.	6-Acta de Entrega-Recepción Definitiva	29/04/2013		29/04/2013		Sí	0.8
45	CIERRE: Acta Recepción única - Contratista AIDA NIETO, firmada.	1-Solicitud de Información	29/04/2013		29/04/2013		Sí	0.8
46	CIERRE: Acta Recepción única - Contratista AIDA NIETO, firmada.	1-Solicitud de Información	29/04/2013		29/04/2013		Sí	0.8
47	CIERRE: Acta Recepción única - Contratista JAIME ZAMORA, firmada.	6-Acta de Entrega-Recepción Definitiva	29/04/2013		29/04/2013		Sí	0.8
48	CIERRE: Acta entrega-recepción definitiva, firmada.	6-Acta de Entrega-Recepción Definitiva	30/04/2013		30/04/2013		Sí	0.8
49	EJECUCIÓN:Señalización vertical y horizontal terminada.	5-Entregables Intermedios	30/04/2013		30/04/2013		Sí	3.0
50	EJECUCIÓN: Impacto Ambiental - Enrocado - Mar Bravo - Puerto Aguaje - La diablita ING. CARLOS MOROCHO DUQUE, terminada.	5-Entregables Intermedios	21/05/2013		21/05/2013		Sí	1.0
51	EJECUCIÓN: Obras Civil - Enrocado - Mar Bravo - Puerto Aguaje - La diablita ING. CARLOS MOROCHO D., concluidas.	5-Entregables Intermedios	21/05/2013		21/05/2013		Sí	1.0
52	EJECUCIÓN: Señalización horizontal y vertical terminada.	1-Solicitud de Información	21/05/2013		21/05/2013		Sí	3.0

HITOS

	Hito	Categoría	Fecha Comprometida	Fecha Estimada	Fecha Real	A tiempo	Hito Cumplido	Avance Físico
53	CIERRE: Acta entrega recepción provisional_Morocho, firmada.	9-Entregables Formales	31/08/2013		31/08/2013		Sí	0.4
54	CIERRE: Acta entrega-recepción definitiva _Torisram, firmada.	6-Acta de Entrega-Recepción Definitiva	02/10/2013		30/05/2014		Sí	0.8
55	CIERRE: Acta entrega-recepción definitiva_Verdu, firmada.	1-Solicitud de Información	19/10/2013		30/05/2014		Sí	0.8
56	CIERRE: Acta entrega recepción definitiva_Ecopol, firmada.	6-Acta de Entrega-Recepción Definitiva	22/11/2013		31/10/2014		Sí	0.8
57	COMPLETADO: Acta Recepción definitiva - Enrocado - Mar Bravo - Puerto Aguaje - La diablica ING. CARLOS MOROCHO D., firmada.	6-Acta de Entrega-Recepción Definitiva	31/12/2013		29/12/2014		Sí	0.8
58	CIERRE: Suministro e instalación de tapas de hierro fundido y rejillas de las camaras que estan ubicadas en la Av. Francisco Pizarro a la Altura del terminal terrestre Regional Santa Elena.	5-Entregables Intermedios	09/12/2014		31/01/2015		Sí	1.45
59	CIERRE: Convenio de pago de aceras y bordillos.	Z - Compromiso Ministerial	19/12/2014		29/12/2014		Sí	2.0
60	EJECUCION: PROTECCIÓN CON MURO DE ENROCADO EN LA VÍA E 15	5-Entregables Intermedios	30/12/2016		22/11/2017		Sí	2.0
61	CIERRE: Pago liquidación realizada.	9-Entregables Formales	31/12/2017		31/12/2017		Sí	2.0
62	EJECUCION: MANTENIMIENTO VIAL DE LA PROVINCIA AÑO 2018 PRIMER SEMESTRE	5-Entregables Intermedios	30/06/2018		30/06/2018		Sí	1.78
63	EJECUCION: MANTENIMIENTO VIAL DE LA PROVINCIA AÑO 2018 SEGUNDO SEMESTRE	5-Entregables Intermedios	31/12/2018	31/12/2018			No	1.47

SUPERVISIONES EJECUTIVAS

	Supervisión	Supervisor	Organización Supervisora	Fecha de creación
1	Supervisión del Proyecto K007 MTOP-Mantenimiento vial de la Provincia de Santa Elena	Sabando Elizalde, David Israel	{PR} - Provincia - SANTA ELENA	30/11/2017
2	Cumplimiento cronograma mantenimiento	López Zeballos, Erick Efraín	{PR} - Provincia - SANTA ELENA	27/09/2016

INDICADORES DEL PROYECTO

	Indicador	Estado	Avance al Período	Meta	Resultado del Período	Fecha de Inicio	Último Período Actualizado
1	numero informes generados de obra realizada		100.00 %	0.25	0.25	01/01/2018	Jul-Sep

AVANCE FINANCIERO DEL PROYECTO

COSTO TOTAL

Anticipo Desembolsado:	1,741,818.28
Estimado Al Fin Del Proyecto:	14,691,737.30 **
Costo Total:	11,836,519.99
Total Devengado:	13,392,219.66
% Costo Total Devengado:	113.14 %

***El Estimado al fin del proyecto se calcula con el devengado de años anteriores, mas el programado a devengar actual, mas el planeado de años futuros.*

% COSTO TOTAL DEVENGADO

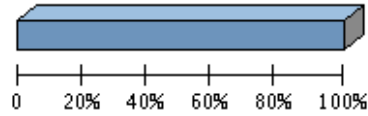

% Costo Total Devengado: 113.14 %

Perfil Económico 2018

	Años Previos	Año Actual (2018)	Años Futuros	Total
Ppto. Planeado	17,082,763.03	2,318,067,820.00	0.00	2,335,150,583.03
Ppto. Externo Planeado	0.00	0.00	0.00	0.00
Ppto. Aprobado Inicial	24,036,959.04	0.00	0.00	24,036,959.04
Ppto. Codificado	18,938,376.44	0.00	0.00	18,938,376.44
Ppto. Comprometido	10,663,376.03	0.00	0.00	10,663,376.03
Planeado - Codificado (2018)		2,318,067,820.00		
Programado a Devengar	13,334,516.66	2,076,225.09	0.00	15,410,741.75
Ppto. Devengado	12,615,512.21	776,707.45	0.00	13,392,219.66
Pagado Real	1,114,686.37	0.00	0.00	1,114,686.37
Estimado a fin de año	* 12,615,512.21	0.00	0.00	12,615,512.21
Variación Proyectada (Programado a Devengar - Estimado)	719,004.45	2,076,225.09	0.00	2,795,229.54
% de Programado a Devengar vs. Devengado	* 94.61 %	37.41 %	0.00 %	86.90 %
Ppto. Codificado 998	298,332.04	0.00	0.00	298,332.04
Ppto. Devengado 998	298,332.04	0.00	0.00	298,332.04

* Ppto. Devengado

PROGRAMADO A DEVENGAR VS. DEVENGADO 2018

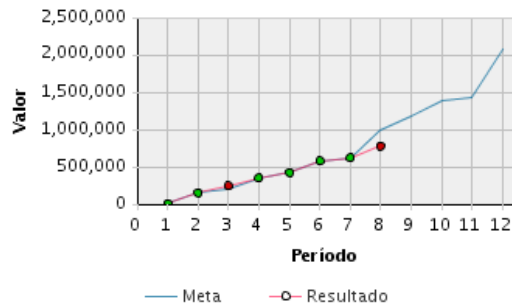

Presupuesto Mensual 2018

Mes	Prog. a Devengar (Mensual)	Devengado (Mensual)	Prog. a Devengar (Acumulado)	Devengado (Acumulado)	Avance Acumulado	Estado	Avance Anual
Ene	1,681.84	1,681.84	1,681.84	1,681.84	100.00 %	●	0.08 %

Presupuesto Mensual 2018							
Mes	Prog. a Devengar (Mensual)	Devengado (Mensual)	Prog. a Devengar (Acumulado)	Devengado (Acumulado)	Avance Acumulado	Estado	Avance Anual
Feb	145,080.97	145,080.98	146,762.81	146,762.82	100.00 %		7.07 %
Mar	46,260.33	93,074.55	193,023.14	239,837.37	124.25 %		11.55 %
Abr	157,663.03	110,848.80	350,686.17	350,686.17	100.00 %		16.89 %
May	69,786.28	69,786.28	420,472.45	420,472.45	100.00 %		20.25 %
Jun	154,082.48	154,082.48	574,554.93	574,554.93	100.00 %		27.67 %
Jul	48,513.80	48,513.80	623,068.73	623,068.73	100.00 %		30.01 %
Ago	364,195.89	153,638.72	987,264.62	776,707.45	78.67 %		37.41 %
Sep	195,947.84		1,183,212.46				
Oct	192,110.20		1,375,322.66				
Nov	56,639.52		1,431,962.18				
Dic	644,262.91		2,076,225.09				
Total	2,076,225.09	776,707.45					

OBJETIVOS ALINEADOS

Objetivos Operativos	
12	Incrementar el nivel de servicio de la Red Vial Estatal Provincial MEDIANTE un plan de contratación y de control de las actividades de conservación y rehabilitación por administración directa o contratada.
13	Incrementar la seguridad de la Red Vial Estatal Provincial, MEDIANTE un plan de señalización y seguridad vial, y estudios de ingeniería de puntos críticos. (Mejorar e incrementar la señalización horizontal y vertical en toda RVE. Identificando puntos críticos
14	Incrementar el rendimiento operativo de la maquinaria vial MEDIANTE un plan de re potenciación del equipo caminero y la contratación de personal calificado para la operación del mismo.
15	Incrementar la calidad de la información de proyectos MEDIANTE la actualización de las herramientas de gestión de proyectos y contratos de acuerdo a la Normativa vigente.

ARCHIVOS DEL PROYECTO

	Descripción de Archivo	Archivo	Fecha de Alta
1		MICROEMPRESA__ENERO_2017.pdf	09/02/2017
2	ACTA DE RECEPCIÓN DEFINITIVA ENROCADO CARLOS MOROCHO	5662_ACTA_RECEPCION_DEFINITIVA__ENROCADO.pdf	17/03/2015
3	ACTA DEFINITIVA DE VERDU CREDITO BID FRI	ACTA_DEFINITIVA_OBRA_VERDU.pdf	05/07/2018
4	Acta Provisional	A2_ACTA_ECOPOL_2013.PDF	07/04/2014
5	ACTA UNICA DE MICROEMPRESA JAMBELI PERIODO 28 SEPTIEMBRE AL 27 DE OCTUBRE DEL 2017	ACTA_UNICA_DE_MICROEMPRESA_JAMBELI_PERIODO_28_SEPTIEMBRE_AL_27_DE_OCTUBRE_2017.pdf	08/13/2017
6	ACTA ÚNICA DE MICROEMPRESA RÍO VERDE, VÍA E-40 PERIODO 28 SEPTIEMBRE AL 27 DE OCTUBRE 2017	ACTA_UNICA_DE_MICROEMPRESA_RIO_VERDE_PERIODO_28_SEPTIEMBRE_AL_27_DE_OCTUBRE_2017.pdf	08/13/2017
7	APROBACION DE PLANILLA 2 MICROEMPRESA JAMBELI MARZO 2017	APROBACION_DE_PLANILLA_MICROEMPRESA_JAMBELI_MARZO_2017.pdf	03/07/2017
8	APROBACION DE PLANILLA 2 MICROEMPRESA RIO VERDE MARZO 2017	APROBACION_DE_PLANILLA_MICROEMPRESA_RIO_VERDE_MARZO_2017.pdf	03/07/2017
9	APROBACION DE PLANILLA DE AVANCE , RÍO VERDE, MES DE NOVIEMBRE 2017	APROBACION_PLANILLA_N°1_NOVIEMBRE_RIO_VERDE.pdf	05/12/2017
10	APROBACION DE PLANILLA DE AVANCE DE MANTENIMIENTO MICROEMPRESA JAMBELI	APROBACION_DE_AVANCE_PLANILLA_6_JAMBELI.pdf	02/07/2018
11	APROBACION DE PLANILLA DE MES DE MAYO DEL 2018 DE MICROEMPRESA JAMBELI	APROBACION_DE_PLANILLA_MES_DE_MAYO_DEL_2018_DE_MICROEMPRESA_JAMBELI.pdf	05/08/2018

ARCHIVOS DEL PROYECTO

	Descripción de Archivo	Archivo	Fecha de Alta
12	APROBACION DE PLANILLA MES DE MAYO DEL 2018 MICROEMPRESA RIO VERDE	APROBACION_DE_PLANILLA_MES_DE_MAYO_DEL_201810062018	01/06/2018
13	APROBACION DE PLANILLA MICROEMPRESA JAMBELI FEBRERO 2017	APROBACION_DE_PLANILLA_Nº1_MICROEMPRESA_JAMBELI2017	03/03/2017
14	APROBACION DE PLANILLA N°3 MICROEMPRESA JAMBELI	PLANILLA_3_MICROEMPRESA_JAMBELI.pdf	05/04/2018
15	APROBACION DE PLANILLA N°3 MICROEMPRESA RIO VERDE	PLANILLA_3_MICROEMPRESA_RIO_VERDE.pdf	05/04/2018
16	APROBACION DE PLANILLA N°4 DE MICROEMPRESA RIO VERDE	APROBACION_DE_PLANILLA_N°4_RIO_VERDE.pdf	03/05/2018
17	APROBACION DE PLANILLA N°4 MICROEMPRESA JAMBELI	APROBACION_DE_PLANILLA_N°4_JAMBELI.pdf	03/05/2018
18	APROBACION DE PLANILLA N°1 MICROEMPRESA RIO VERDE FEBRERO 2017	APROBACION_DE_PLANILLA_Nº1_MICROEMPRESA_RIO_VERDE2017	03/03/2017
19	APROBACIÓN DE PLANILLA DE MICROEMPRESA MES DE ENERO DEL 2018	APROBACION_DE_PLANILLA_DE_MICROEMPRESA_MES_DE_ENERO_DEL_2018.pdf	19/02/2018
20	DICIEMBRE AÑO 2016 MICROEMPRESA RIO VERDE	APROBACION_DE_PLANILA_UNICA_DE_MICROEMPRESA_DICIEMBRE2016	05/01/2017
21	EJECUCION PRESUPUESTARIA MES DE MARZO 2015	EJECUCION_PRESUPUESTARIA-MARZO.pdf	06/04/2015
22	EJECUCION PRESUPUESTARIA A ENERO DEL 2016	EJECUCION_PRESUPUESTARIAS_INVERSION.pdf	04/02/2016
23	EJECUCION PRESUPUESTARIA ABRIL	EJECUCION_DE_ABRIL.pdf	04/05/2016
24	EJECUCION PRESUPUESTARIA ABRIL 2015	ejecucion_presupuestaria_mes_de_abril.pdf	01/06/2015
25	EJECUCION PRESUPUESTARIA DE JULIO	Reporte_de_Julio.pdf	04/08/2015
26	EJECUCION PRESUPUESTARIA DEL MES DE ENERO 2015	EJECUCION_ENERO.pdf	02/02/2015
27	EJECUCION PRESUPUESTARIA DEL MES DE FEBRERO 2015	INFORME_EJECUTIVO_MES_DE_FEBRERO_2015.pdf	17/03/2015
28	EJECUCION PRESUPUESTARIA DEL MES DE MAYO 2015	Ejecucion_Presupuestaria_MAYo.pdf	01/06/2015
29	EJECUCION PRESUPUESTARIA JUNIO	EJECUCION_PRESUPUESTARIA_JUNIO.pdf	03/07/2015
30	EJECUCION PRESUPUESTARIA JUNIO 2016	ejecucion_presup._junio.pdf	06/07/2016
31	EJECUCION PRESUPUESTARIA MARZO 2016	EJECUCION_PRESUPUESTARIA_MARZO.pdf	05/04/2016
32	EJECUCION PRESUPUESTARIA MAYO 2016	ejecucion_presup._mayo.pdf	06/07/2016
33	EJECUCION PRESUPUESTARIA NOVIEMBRE	NOVIEMBRE.pdf	07/12/2015
34	EJECUCION PRESUPUESTARIA OCTUBRE	OCTUBRE.pdf	13/11/2015
35	HITO 56	A3_ACTA_DE_ENTREGA_RECEPCIÓN_DEFINITIVA_.pdf	07/04/2014
36	informacion de trabajos en la via estatal E-15, PROVINCIA DE SANTA ELENA	INFORMACION_DE_TRABAJOS_EN_LA_E-15.doc	03/08/2017
37	INFORMACIÓN MANTENIMIENTO AYUDA MEMORIA	MANTENIMIENTO_AGOSTO_AÑO_2017.pdf	05/09/2017
38	INFORME DE MANTENIMIENTO SANTA ELENA 31 - JULIO-2018	INFORME_DE_MANTENIMIENTO_31_DE_JULIO_DEL_2018.pdf	03/08/2018
39	INFORME DE MANTENIMIENTO VIAL REALIZADO POR MICROEMPRESA AGOSTO 2016 SEGUNDO PERIODO	INFORME_DEL_MANTENIMIENTO_DE_MICROEMPRESA_AGO2016	08/09/2016
40	INFORME DEL MANTENIMIENTO DE MICROEMPRESA EN VIAS DE SANTA ELENA ,OCTUBRE 2016	INFORME_DEL_MANTENIMIENTO_DE_MICROEMPRESA_EN_VIAS_DE_SANTA ELENA ,OCTUBRE 2016	08/11/2016
41	Informe mes de Julio ECOPOL	A1_Informe_Julio_Ecopol_2013	17/03/2014
42	MANTENIMIENTO DE NOVIEMBRE 2017 JAMBELI	ORDEN_DE_COMPRA_POR_CATALOGO_ELECTRONICO_04/07/2017	04/07/2017
43	MANTENIMIENTO DE NOVIEMBRE 2017 JAMBELI	APROBACION_DE_PLANILLA_1_MICROEMPRESA_JAMBELI2017	04/11/2017
44	MANTENIMIENTO DE SEPTIEMBRE 2017 MICROEMPRESA JAMBELI	ORDEN_DE_COMPRA_POR_CATALOGO_ELECTRONICO_04/10/2017	04/10/2017
45	MANTENIMIENTO VIAL CON MICROEMPRESA PROVINCIA DE SANTA ELENA AÑO 2016	MANTENIMIENTO_VIAL_MICROEMPRESA_EN_SANTA ELENA AÑO 2016	08/12/2016

ARCHIVOS DEL PROYECTO

	Descripción de Archivo	Archivo	Fecha de Alta
46	MANTENIMIENTO VIAL INFORME DE APROBACION MICROEMPRESA SEPTIEMBRE 2016	MANTENIMIENTO_VIAL_INFORME_DE_MICROEMPRESA.pdf	07/10/2016
47	MANTENIMIENTO VIAL RUTINARIO E- 40 JULIO 2016	MANTENIMIENTO_DE_MICROEMPRESA_JAMBELI_EN_VIAL_E-40.pdf	14/08/2016
48	MICROEMPRESA JAMBELI AGOSTO 2018	APROBACION_PLANILLA_MICROEMPRESA_JAMBELI_AGOSTO2018.pdf	05/02/2018
49	MICROEMPRESA RIO VERDE AGOSTO 2018	APROBACION_PLANILLA_MICROEMPRESA_RIO_VERDE_AGOSTO2018.pdf	04/08/2018
50	NOVIEMBRE 2017 MICROEMPRESA RIOVERDE	ORDEN_DE_COMPRA_POR_CATALOGO_ELECTRONICO_04/07/2017001027615_RIOVERDE.pdf	04/07/2017
51	NOVIEMBRE 2017 MICROEMPRESA RIOVERDE	APROBACION_DE_PLANILLA_1_MICROEMPRESA_RIO_VERDE_2017.pdf	05/11/2017
52	PLANILLA DE AVANCE DE MANTENIMIENTO MICROEMPRESA RIO VERDE	APROBACION_DE_AVANCE_PLANILLA_6_RIO_VERDE.pdf	02/07/2018
53	Planilla N°3 de jambeli	planilla_n°_3_jambeli.pdf	04/05/2017
54	Planilla n°3 rio verde	planilla_n°_3_rio_verde.pdf	04/05/2017
55	Rubros de Mantenimiento - Junio 2012	Rubros_a_ejecutar_-Buenos_Aires_-_Sacachún.pdf	04/07/2012
56	RUBROS DEL BACHEO SANTA ELENA LA LIBERTAD - SALINAS - AGOSTO-2012	image2012-09-14-170823.pdf	14/09/2012
57	SEPTIEMBRE 2017 MICROEMPRESA RIO VERDE	ORDEN_DE_COMPRA_POR_CATALOGO_ELECTRONICO_04/07/2017001027615_RIOVERDE.pdf	04/07/2017
58	trabajos ejecutados por microempresa en periodo de octubre a diciembre del 2017	Trabajos_de_mantenimiento_en_periodo_de_octubre_a_diciembre_2017.pdf	05/01/2018

EQUIPO DEL PROYECTO

Nombre	Rol	Puesto	Correo Electrónico	Teléfono(s)
	Tesorero			
Anchundia García, Gonzalo Evaristo	Líder de Proyecto	Analista de Infraestructura 2	ganchundia@mtop.gob.ec	(04) 3 728-916
Matamoros Arias, Julio Cesar	Director Distrital de Santa Elena.	Director Distrital de Transporte y Obras Públicas de Santa Elena	jmatamoros@mtop.gob.ec	(04) 3 728-916
Valle Zuñiga, Hugo Arturo	Subsecretario Regional 5	Subsecretario Regional 5	hvalle@mtop.gob.ec	023974600